



แผนปฏิบัติการประจำปีงบประมาณ พ.ศ. 2564



กองนโยบายและแผน สำนักงานอธิการบดี
มหาวิทยาลัยเทคโนโลยีราชมงคลพระนคร

คำนำ

ตามบทบัญญัติของพระราชกฤษฎีกาว่าด้วยหลักเกณฑ์และวิธีการบริหารกิจการบ้านเมืองที่ดี พ.ศ. 2546 มาตรา 9 กำหนดให้ (1) ก่อนจะดำเนินการตามภารกิจใด ส่วนราชการต้องจัดทำแผนปฏิบัติการราชการ ไว้เป็นการล่วงหน้า (2) การกำหนดแผนปฏิบัติการของส่วนราชการตาม (1) ต้องมีรายละเอียดของขั้นตอน ระยะเวลาและงบประมาณที่จะต้องใช้ในการดำเนินการของแต่ละขั้นตอนเป้าหมายของภารกิจ ผลสัมฤทธิ์ของภารกิจ และดัชนีชี้วัดความสำเร็จของภารกิจและตามมาตรา 16 วรรคสอง กำหนดให้ในแต่ละปีงบประมาณส่วนราชการ ต้องจัดทำแผนปฏิบัติการประจำปีโดยให้ระบุสาระสำคัญเกี่ยวกับนโยบาย การปฏิบัติการของส่วนราชการ เป้าหมายและผลสัมฤทธิ์ของงานเสนอให้รัฐมนตรีให้ความเห็นชอบ และ วรรคสามเมื่อได้รับความเห็นชอบแล้ว ให้สำนักงบประมาณจัดสรรงบประมาณให้เพียงพอต่อการดำเนินงาน ตามแผน

จากความสำคัญดังกล่าว มหาวิทยาลัยเทคโนโลยีราชมงคลพระนครจึงได้ดำเนินการจัดทำแผนปฏิบัติการ ประจำปีงบประมาณ พ.ศ. 2564 ขึ้นเพื่อเป็นกรอบในการพัฒนาและบริหารจัดการงานตามพันธกิจของมหาวิทยาลัย ซึ่งได้ดำเนินการเชื่อมโยงกับยุทธศาสตร์การจัดสรรงบประมาณรายจ่ายประจำปี แผนพัฒนาเศรษฐกิจและสังคมแห่งชาติ ฉบับที่ 12 (พ.ศ. 2560 – 2564) แผนการศึกษาแห่งชาติ พ.ศ. 2560 – 2579 กรอบแผนยุทธศาสตร์ชาติ ระยะ 20 ปี (พ.ศ. 2561 – 2580) และบริบทภายในมหาวิทยาลัย ได้แก่ แผนปฏิบัติการ ระยะ 3 ปี (พ.ศ. 2563 – 2565) มหาวิทยาลัยเทคโนโลยีราชมงคลพระนคร

เพื่อให้การปฏิบัติการของมหาวิทยาลัยเป็นไปตามบริบทข้างต้น และบรรลุผลสำเร็จตามยุทธศาสตร์ และวัดความสำเร็จของแผนยุทธศาสตร์ได้ มหาวิทยาลัยได้กำหนดดัชนีชี้วัดความสำเร็จที่บูรณาการกับดัชนีชี้วัดการรับรองการปฏิบัติการของสำนักงาน ก.พ.ร. ตัวบ่งชี้การประกันคุณภาพการศึกษา ภายในและตัวบ่งชี้การประเมินคุณภาพภายนอกกรอบสามของ สมศ. รวมทั้งดัชนีชี้วัดความสำเร็จระดับผู้บริหาร ทั้งนี้ แผนปฏิบัติการประจำปีงบประมาณ พ.ศ. 2564 ได้แสดงให้เห็นถึงยุทธศาสตร์ เป้าหมาย แผนงาน โครงการ กิจกรรมต่างๆ ที่ทุกหน่วยงานจะต้องดำเนินการตามงบประมาณที่ได้รับจัดสรรเพื่อให้เกิดผลผลิต ผลลัพธ์ และบรรลุเป้าหมายตามนโยบายของมหาวิทยาลัย

ทั้งนี้ ขอขอบคุณหน่วยงานในสังกัดมหาวิทยาลัยที่ให้ความร่วมมือในการจัดทำแผนปฏิบัติการประจำปีงบประมาณ พ.ศ. 2564 เพื่อเป็นเครื่องมือสำคัญในการบริหารงาน กำกับ ติดตาม และประเมินผลการดำเนินงานในภาพรวมของมหาวิทยาลัย จนสำเร็จได้เป็นอย่างดี และหวังเป็นอย่างยิ่งว่าหน่วยงานในสังกัดจะร่วมมือร่วมใจและดำเนินการตามแผนเพื่อผลักดัน ขับเคลื่อน ให้โครงการ กิจกรรมต่างๆ ที่กำหนดไว้ในแผน ประสบความสำเร็จบรรลุเป้าหมายตามที่กำหนดไว้ และก้าวไปสู่วิสัยทัศน์ตามที่กำหนดไว้ต่อไป

กองนโยบายและแผน

สารบัญ

| เรื่อง | หน้า |
|---|-----------|
| คำนำ | |
| สารบัญ | |
| บทสรุปผู้บริหาร | 1 |
| - วัตถุประสงค์ของแผนปฏิบัติการประจำปี พ.ศ. 2564 | 3 |
| - การดำเนินงานตามดัชนีชี้วัดความสำเร็จและค่าเป้าหมายตามแผนปฏิบัติการ ระยะ 3 ปี (พ.ศ. 2563 - 2565) มหาวิทยาลัยเทคโนโลยีราชมงคลพระนคร | 3 |
| - ดัชนีชี้วัดตามแผนปฏิบัติการ ระยะ 3 ปี (พ.ศ. 2563 - 2565) มหาวิทยาลัยเทคโนโลยีราชมงคลพระนคร จำนวน 39 ดัชนีชี้วัด | 5 |
| - ดัชนีชี้วัดความสำเร็จตามยุทธศาสตร์การจัดสรรงบประมาณรายจ่ายประจำปีงบประมาณ พ.ศ.2564 จำนวน 51 ดัชนีชี้วัด | 7 |
| - งบประมาณในการบริหารจัดการ ปีงบประมาณ พ.ศ. 2564 | 9 |
| - ตารางแสดงจำนวนเป้าประสงค์ กลยุทธ์ มาตรการ ดัชนีชี้วัด ที่ตอบสนองประเด็นยุทธศาสตร์ และพันธกิจของมหาวิทยาลัย | 11 |
| ส่วนที่ 1 บทนำ | 14 |
| - 1.1 หลักการและเหตุผลของการจัดทำแผนปฏิบัติการประจำปีงบประมาณ พ.ศ. 2564 | 15 |
| - 1.2 ขั้นตอนการจัดทำแผนปฏิบัติการประจำปีงบประมาณ พ.ศ. 2564 | 20 |
| - 1.3 ประโยชน์ที่คาดว่าจะได้รับ | 22 |
| ส่วนที่ 2 บริบทเกี่ยวข้องกับแผนปฏิบัติการประจำปีงบประมาณ พ.ศ. 2564 | 23 |
| - 2.1 ยุทธศาสตร์ชาติ พ.ศ. 2561 - 2580 และแผนแม่บทภายใต้ยุทธศาสตร์ชาติ | 24 |
| - 2.2 แผนพัฒนาเศรษฐกิจและสังคมแห่งชาติ ฉบับที่ 12 (พ.ศ. 2560 - 2564) | 25 |
| - 2.3 นโยบายของรัฐบาลที่สอดคล้องกับการพัฒนาสถาบันการศึกษา | 26 |
| - 2.4 พระราชบัญญัติกระทรวงศึกษา วิทยาศาสตร์ วิจัยและนวัตกรรม | 28 |
| - 2.5 นโยบายและจุดเน้นของรัฐมนตรีว่าการกระทรวงการอุดมศึกษา วิทยาศาสตร์ วิจัยและนวัตกรรม | 29 |
| - 2.6 การขับเคลื่อนยุทธศาสตร์กระทรวงการอุดมศึกษา วิทยาศาสตร์ วิจัยและนวัตกรรม | 30 |
| - 2.7 ยุทธศาสตร์การจัดสรรงบประมาณรายจ่ายประจำปีงบประมาณ พ.ศ. 2564 | 30 |
| - 2.8 แผนปฏิรูปด้านการศึกษา | 32 |

| | | |
|------------------|--|-----------|
| ส่วนที่ 2 | บริบทเกี่ยวข้องกับแผนปฏิบัติการประจำปีงบประมาณ พ.ศ. 2564 (ต่อ) | |
| - 2.9 | การวิเคราะห์สถานการณ์ (SWOT Analysis) | 33 |
| - 2.10 | การวิเคราะห์กลยุทธ์และกำหนดยุทธศาสตร์ (TOWS Strategic Alternative Matrix) | 35 |
| ส่วนที่ 3 | การดำเนินงานของมหาวิทยาลัยเทคโนโลยีราชมงคลพระนคร | 38 |
| - 3.1 | วิสัยทัศน์ (Vision) | 39 |
| - 3.2 | พันธกิจ (Mission) | 40 |
| - 3.3 | เป้าหมายสูงสุด (Ultimate Goal) | 40 |
| - 3.4 | ค่านิยมหลัก (Core Values) | 40 |
| - 3.5 | เอกลักษณ์ (Uniqueness) | 40 |
| - 3.6 | อัตลักษณ์ (Identity) | 40 |
| - 3.7 | สุภาพชน | 41 |
| - 3.8 | ปณิธาน (Determination) | 41 |
| - 3.9 | ตารางแสดงความเชื่อมโยงเป้าประสงค์กับดัชนีชี้วัดแผนปฏิบัติการ ระยะ 3 ปี (พ.ศ. 2563 - 2565) | 43 |
| - 3.10 | แผนที่ทางยุทธศาสตร์ของมหาวิทยาลัยเทคโนโลยีราชมงคลพระนคร | 64 |
| - 3.11 | ความเชื่อมโยงวิสัยทัศน์กับ 19 เป้าประสงค์ | 65 |
| - 3.12 | ความเชื่อมโยงยุทธศาสตร์ชาติ ยุทธศาสตร์การจัดสรรงบประมาณ แผนงาน พันธกิจ ยุทธศาสตร์มหาวิทยาลัย และกลยุทธ์ | 66 |
| - 3.13 | ดัชนีชี้วัดความสำเร็จตามแผนปฏิบัติการ ระยะ 3 ปี (พ.ศ. 2563 - 2565) มหาวิทยาลัยเทคโนโลยีราชมงคลพระนคร ประจำปีงบประมาณ พ.ศ. 2562 | 74 |
| - 3.14 | ดัชนีชี้วัดความสำเร็จตามแผนยุทธศาสตร์การจัดสรรงบประมาณรายจ่ายประจำปีงบประมาณ พ.ศ. 2564 | 80 |
| ส่วนที่ 4 | รายละเอียดแผนปฏิบัติการประจำปีงบประมาณ พ.ศ. 2564 | 84 |
| - 4.1 | แผนงานบุคลากรภาครัฐ | 85 |
| - | - รายการบุคลากรภาครัฐ | 86 |
| - 4.2 | แผนงานพื้นฐานด้านการพัฒนาและเสริมสร้างศักยภาพทรัพยากรมนุษย์ | 111 |
| - | - ผลผลิต ผู้สำเร็จการศึกษาด้านสังคมศาสตร์ | 112 |
| - | - ผลผลิต ผู้สำเร็จการศึกษาด้านวิทยาศาสตร์และเทคโนโลยี | 132 |
| - | - ผลผลิต ผลงานบริการวิชาการ | 190 |
| - | - ผลผลิต ผลงานทำนุบำรุงศิลปวัฒนธรรม | 197 |

| | | |
|--|---|------------|
| - 4.3 | แผนงานยุทธศาสตร์เพื่อสนับสนุนด้านการพัฒนาและเสริมสร้างศักยภาพทรัพยากรมนุษย์ | 205 |
| | - โครงการพัฒนาและผลิตกำลังคนเพื่อรองรับประเทศไทย 4.0 Cluster digital and robotic | 206 |
| - 4.4 | แผนงานยุทธศาสตร์การวิจัยและพัฒนานวัตกรรม | 209 |
| ส่วนที่ 5 กระบวนการบริหารแผนปฏิบัติการประจำปีงบประมาณ พ.ศ. 2564 | | 233 |
| - 5.1 | การกำกับติดตามผลการปฏิบัติการประจำปีงบประมาณ พ.ศ. 2564 | 234 |
| - 5.2 | การประเมินผลตามแผนปฏิบัติการประจำปีงบประมาณ พ.ศ. 2564 | 235 |
| ภาคผนวก | | |
| - | คำสั่งแต่งตั้งคณะกรรมการวิเคราะห์และจัดทำแผนปฏิบัติการประจำปีงบประมาณ พ.ศ. 2564 | |
| - | รายงานการประชุมสภามหาวิทยาลัยเทคโนโลยีราชมงคลพระนคร ครั้งที่ 10/2563 เมื่อวันที่ 21 เดือน ตุลาคม พ.ศ. 2564 เรื่องอนุมัติแผนปฏิบัติการประจำปีงบประมาณ พ.ศ. 2564 มหาวิทยาลัยเทคโนโลยีราชมงคลพระนครและแผนปฏิบัติการประจำปีงบประมาณ พ.ศ. 2564 ของทุกหน่วยงานในสังกัดมหาวิทยาลัยเทคโนโลยีราชมงคลพระนคร | |

บทสรุปผู้บริหาร

บทสรุปผู้บริหาร

แผนปฏิบัติการประจำปีงบประมาณ พ.ศ. 2564

ตามบทบัญญัติของพระราชกฤษฎีกาว่าด้วยหลักเกณฑ์และวิธีการบริหารกิจการบ้านเมืองที่ดี พ.ศ. 2546 มาตรา 9 กำหนดให้ (1) ก่อนจะดำเนินการตามภารกิจใด ส่วนราชการต้องจัดทำแผนปฏิบัติการ ราชการ ไว้เป็นการล่วงหน้า (2) การกำหนดแผนปฏิบัติการของส่วนราชการตาม (1) ต้องมีรายละเอียดของขั้นตอน ระยะเวลาและงบประมาณที่จะต้องใช้ในการดำเนินการของแต่ละขั้นตอนเป้าหมายของภารกิจ ผลสัมฤทธิ์ของภารกิจ และดัชนีชี้วัดความสำเร็จของภารกิจและตามมาตรา 16 วรรคสอง กำหนดให้ในแต่ละปีงบประมาณส่วนราชการ ต้องจัดทำแผนปฏิบัติการประจำปีโดยให้ระบุสาระสำคัญเกี่ยวกับนโยบาย การปฏิบัติราชการของส่วนราชการ เป้าหมายและผลสัมฤทธิ์ของงานเสนอให้รัฐมนตรีให้ความเห็นชอบ และ วรรคสาม เมื่อได้รับความเห็นชอบแล้ว ให้สำนักงบประมาณจัดสรรงบประมาณให้เพียงพอต่อการดำเนินงาน ตามแผนต่อไป

ประกอบกับระเบียบสำนักนายกรัฐมนตรี ว่าด้วยการจัดทำแผนการบริหารราชการแผ่นดิน พ.ศ. 2547 ข้อ 8 กำหนดให้ส่วนราชการจัดทำแผนปฏิบัติการตามมาตรา 16 แห่งพระราชกฤษฎีกาว่าด้วย หลักเกณฑ์และวิธีการบริหารกิจการบ้านเมืองที่ดี พ.ศ. 2546 ภายในกำหนดเวลา โดย (2) กำหนดแผนปฏิบัติการ ราชการประจำปี ให้จัดทำและเสนอรัฐมนตรีให้ความเห็นชอบก่อนเสนอคำขอของงบประมาณรายจ่ายประจำปี งบประมาณต่อไป

ในการนี้ คณะรัฐมนตรีมีมติเห็นชอบแนวทางการจัดทำงบประมาณรายจ่ายประจำปีงบประมาณ พ.ศ. 2564 โดยกำหนดให้ทุกส่วนราชการจัดทำคำขอของงบประมาณรายจ่ายประจำปีงบประมาณ พ.ศ. 2564 เบื้องต้น (Pre-Ceiling) โดยเป็นไปตามยุทธศาสตร์การจัดสรรงบประมาณรายจ่ายประจำปีงบประมาณ พ.ศ. 2564 เพื่อเสนอขอรับการจัดสรรงบประมาณรายจ่ายประจำปีงบประมาณ พ.ศ. 2564 สำหรับใช้ในการดำเนินการตาม ภารกิจของมหาวิทยาลัย

และมหาวิทยาลัยเทคโนโลยีราชมงคลพระนคร ได้กำหนดแนวทางการบริหารคุณภาพทั้งองค์กร (Total Quality Management) ด้วยบริหารมหาวิทยาลัย RMUTP TQM = (Balanced scorecard × Quality Trilogy × Kano Model) × PDSA เพื่อพัฒนามหาวิทยาลัยอย่างเป็นระบบ และให้ทุกหน่วยงาน ในสังกัดดำเนินการจัดทำคำขอของงบประมาณรายจ่ายประจำปีงบประมาณ พ.ศ. 2564 ให้มีความสอดคล้องกับ ยุทธศาสตร์การจัดสรรงบประมาณรายจ่ายประจำปี และสอดคล้องกับแผนพัฒนาเศรษฐกิจและสังคมแห่งชาติ ฉบับที่ 12 (พ.ศ. 2560 – 2564) แผนการศึกษาแห่งชาติ พ.ศ. 2560 – 2579 และแผนยุทธศาสตร์ชาติระยะ 20 ปี (พ.ศ. 2561 – 2580) บริษัทต่างๆ ได้แก่ แผนยุทธศาสตร์การพัฒนามหาวิทยาลัยเทคโนโลยีราชมงคลพระนคร ระยะ 15 ปี (พ.ศ. 2560 – 2574) แผนการพัฒนามหาวิทยาลัยเทคโนโลยีราชมงคลพระนคร ฉบับที่ 12 (พ.ศ. 2560 - 2564) และแผนปฏิบัติการ ระยะ 3 ปี (พ.ศ. 2563 - 2565) มหาวิทยาลัยเทคโนโลยีราชมงคลพระนคร ที่ได้กำหนดประเด็นยุทธศาสตร์จำนวน 5 ยุทธศาสตร์ 19 เป้าประสงค์ และกำหนดการวัดผลสำเร็จ เชิงยุทธศาสตร์เพื่อการพัฒนาวิทยาลัย จำนวน 39 ดัชนีชี้วัดความสำเร็จ เสนอต่อสำนักงานคณะกรรมการ

การอุดมศึกษา เพื่อเสนอต่อรัฐมนตรีว่าการกระทรวงการอุดมศึกษา วิทยาศาสตร์ วิจัยและนวัตกรรม พิจารณาให้ความเห็นชอบ เพื่อเสนอต่อสำนักงบประมาณพิจารณาจัดสรรงบประมาณต่อไป รวมถึงการจัดทำงบประมาณเงินรายได้ โดยสภามหาวิทยาลัยพิจารณาอนุมัติ

จากนั้นหน่วยงานในสังกัดมหาวิทยาลัยได้ดำเนินการจัดทำแผนปฏิบัติการประจำปีงบประมาณ พ.ศ. 2564 เพื่อใช้เป็นแผนในการดำเนินงาน มุ่งผลสัมฤทธิ์ในการเป็นสถาบันการศึกษาที่ประสบผลสำเร็จในการจัดการเรียนการสอน ผลิตบัณฑิตนักปฏิบัติที่มีทักษะสูงทางด้านวิทยาศาสตร์และเทคโนโลยีมีคุณภาพระดับสากล เพิ่มประสิทธิภาพและประสิทธิผลของงานวิจัยและพัฒนา นำไปสู่การบริการวิชาการ ถ่ายทอดองค์ความรู้อย่างมีประสิทธิภาพ สร้างอาชีพอย่างมีคุณภาพ ทำนุบำรุงศาสนา ศิลปวัฒนธรรมและรักษาสีงแวดล้อมด้วยการบริหารจัดการด้วยหลักธรรมาภิบาลอย่างมีคุณภาพ

วัตถุประสงค์ของแผนปฏิบัติการประจำปีงบประมาณ พ.ศ. 2564

1. เพื่อใช้เป็นกรอบแนวทางและเป้าหมายการดำเนินงานในปีงบประมาณ พ.ศ. 2564 ของมหาวิทยาลัยเทคโนโลยีราชมงคลพระนคร
2. เพื่อใช้เป็นกรอบทิศทางหรือแนวทางการดำเนินงานของหน่วยงานในสังกัด ให้เป็นไปในทิศทางเดียวกันตามนโยบายการปฏิบัติงานตามแผนยุทธศาสตร์การพัฒนามหาวิทยาลัย
3. เพื่อให้ผู้บริหารทุกระดับนำไปเป็นเครื่องมือในการบริหารงาน และการกำกับ ติดตาม ประเมินผลความสำเร็จหรือความสำเร็จของการดำเนินงานรายปี และบริหารจัดการให้การดำเนินงานบรรลุเป้าหมายที่กำหนดได้อย่างมีประสิทธิภาพ

การดำเนินงานตามดัชนีชี้วัดความสำเร็จและค่าเป้าหมายตามแผนปฏิบัติการ ระยะ 3 ปี (พ.ศ. 2563 - 2565)

การดำเนินงานตามแผนปฏิบัติการประจำปีงบประมาณ พ.ศ. 2564 ให้เกิดเป็นรูปธรรมอย่างชัดเจนตามที่มหาวิทยาลัยกำหนดไว้ มหาวิทยาลัยมีการบริหารจัดการตามแผนปฏิบัติการ ระยะ 3 ปี (พ.ศ. 2563 - 2565) มหาวิทยาลัยเทคโนโลยีราชมงคลพระนคร ตาม 5 ประเด็นยุทธศาสตร์ 19 เป้าประสงค์ โดยในปีการศึกษา 2562 ประกอบด้วย 39 ดัชนีชี้วัด ดังนั้น การนำแผน (Plan) พัฒนาสู่การปฏิบัติ (Do) ที่จะพัฒนามหาวิทยาลัยด้วยการปฏิบัติตามแผน ทั้งในด้าน ค่าเป้าหมาย งบประมาณ การติดตามการรายงานผล (Check) ในแต่ละส่วน ซึ่งครอบคลุมระบบงานทั้งหมด สามารถตรวจสอบขั้นตอนการดำเนินงานได้ตามรอบเวลาของงานแต่ละประเภทให้เหมาะสม (Action) สามารถประเมินผลงานหรือเปรียบเทียบผลว่าเป็นไปตามแผนที่วางไว้หรือไม่ และตัดสินใจในการพัฒนาระบบการทำงานให้เป็นมาตรฐาน ตามหลักการปรับปรุงอย่างต่อเนื่องของงานที่มีรอบเวลาแตกต่างกันไป (Continuous Improvement) เพื่อพัฒนาผลงานที่เป็นประโยชน์ต่อนักศึกษา และเพื่อพัฒนาประเทศชาติต่อไป

การดำเนินงานตามแผนปฏิบัติการประจำปีให้เป็นไปตามดัชนีชี้วัดความสำเร็จที่ได้เสนอต่อสำนักงานประมาณในแผนพัฒนามหาวิทยาลัย จำนวน 39 ดัชนีชี้วัด มหาวิทยาลัยได้พัฒนาโครงการ กิจกรรมให้เกิดผลผลิต ผลลัพธ์ สอดคล้องกับแผนการใช้จ่ายงบประมาณของรัฐบาลและสอดคล้องกับยุทธศาสตร์ประจำมหาวิทยาลัย (แผนปฏิบัติการ ระยะ 3 ปี พ.ศ. 2563 - 2565) และมหาวิทยาลัยได้กำหนดการวัดความสำเร็จของการบริหารจัดการดัชนีชี้วัดตามแผนปฏิบัติการ จำแนกออกเป็น 2 ส่วน ได้แก่

1. ยุทธศาสตร์ประจำมหาวิทยาลัย (กำหนดให้บรรลุค่าเป้าหมายในภาพรวมไม่น้อยกว่าร้อยละ 80)
2. ยุทธศาสตร์การจัดสรรงบประมาณรายจ่าย

โดยมีรายละเอียดดัชนีชี้วัดความสำเร็จ ดังนี้

1. ดัชนีชี้วัดตามแผนปฏิบัติการ ระยะ 3 ปี (พ.ศ.2563 - 2565) มหาวิทยาลัยเทคโนโลยีราชมงคลพระนคร จำนวน 39 ดัชนีชี้วัด ประกอบด้วย

- ยุทธศาสตร์ที่ 1 พัฒนาการจัดการศึกษาให้มีคุณภาพมาตรฐานสากล จำนวน 10 ดัชนีชี้วัด
 - 1.1.1 ร้อยละของอาจารย์ที่สอนด้วยสื่อการสอนดิจิทัล
 - 1.1.2 ร้อยละของอาจารย์ประจำที่มีคุณวุฒิปริญญาเอก
 - 1.1.3 ร้อยละของอาจารย์ประจำที่ดำรงตำแหน่งทางวิชาการ
 - 1.2.1 ร้อยละความพึงพอใจของนักศึกษาที่มีต่อสภาวะแวดล้อมในการเรียนรู้
 - 1.3.1 ผลการประเมินการบริหารหลักสูตรโดยรวมของมหาวิทยาลัย
 - 1.3.2 ร้อยละของนักศึกษาที่ผ่านเกณฑ์การวัดสมรรถนะก่อนสำเร็จการศึกษาหลักสูตรระดับปริญญาตรีด้านภาษาอังกฤษ
 - 1.3.3 ร้อยละของนักศึกษาที่ผ่านเกณฑ์ด้านเทคโนโลยีสารสนเทศและการสื่อสาร (ICT)
 - 1.4.1 ร้อยละของความพึงพอใจผู้ใช้บัณฑิตภายใน 1 ปี ตามกรอบคุณวุฒิระดับอุดมศึกษาแห่งชาติและมาตรฐานเฉพาะของมหาวิทยาลัย
 - 1.4.2 ร้อยละบัณฑิตที่มีงานทำและประกอบอาชีพอิสระภายใน 1 ปี
 - 1.4.3 จำนวนผลงานของนักศึกษาที่ได้รับรางวัลระดับชาติและนานาชาติ
- ยุทธศาสตร์ที่ 2 เพิ่มประสิทธิภาพและประสิทธิผลของงานวิจัยและพัฒนา จำนวน 6 ดัชนีชี้วัด
 - 2.1.1 ร้อยละของจำนวนผลงานวิจัยที่ได้รับการตีพิมพ์ในระดับชาติ และระดับนานาชาติต่อจำนวนอาจารย์ประจำ และนักวิจัย
 - 2.1.2 จำนวนโครงการวิจัยที่ได้รับการสนับสนุนจากแหล่งทุนภายนอกมหาวิทยาลัย
 - 2.2.1 ร้อยละความสำเร็จของการดำเนินงานตามแผนพัฒนาระบบสนับสนุนการวิจัย
 - 2.3.1 ร้อยละของผลงานวิจัยที่นำไปพัฒนาการจัดการเรียนการสอน หรือการบริการวิชาการในระยะเวลา 1 ปี ต่อจำนวนโครงการวิจัยทั้งหมด
 - 2.3.2 จำนวนผลงานวิจัยและพัฒนาที่สามารถจดทะเบียนทรัพย์สินทางปัญญา สิทธิบัตร อนุสิทธิบัตร
 - 2.3.3 ร้อยละของผลงานวิจัยและนวัตกรรมที่ถูกนำไปใช้ประโยชน์โดยหน่วยงานภายนอกต่อจำนวนอาจารย์ประจำ
- ยุทธศาสตร์ที่ 3 พัฒนาการบริการวิชาการและพัฒนาอาชีพอย่างมีคุณภาพ จำนวน 7 ดัชนีชี้วัด
 - 3.1.1 จำนวนเครือข่ายด้านการบริการวิชาการกับหน่วยงานภายนอกทั้งภาครัฐ ชุมชน เอกชน ภาคอุตสาหกรรม
 - 3.1.2 ร้อยละของจำนวนเครือข่ายความร่วมมือด้านบริการวิชาการที่มีการดำเนินงานต่อเนื่องร่วมกับมหาวิทยาลัย
 - 3.2.1 ร้อยละความสำเร็จของการปฏิบัติตามแผนพัฒนาระบบการบริหารจัดการด้านบริการวิชาการ
 - 3.3.1 จำนวนโครงการบริการวิชาการที่ใช้ประโยชน์ในการพัฒนาและสร้างมูลค่า เพิ่มทางเศรษฐกิจและสังคม
 - 3.4.1 จำนวนโครงการบริการสังคม
 - 3.4.2 จำนวนเงินรายได้จากบริการสังคม
 - 3.5.1 ร้อยละของบุคลากรที่นำองค์ความรู้ไปเผยแพร่และบริการวิชาการแก่สังคม

- ยุทธศาสตร์ที่ 4 พัฒนาการทำนุบำรุงศิลปวัฒนธรรมและรักษาสิ่งแวดล้อมอย่างยั่งยืน
จำนวน 3 ดัชนีชี้วัด
 - 4.1.1 จำนวนโครงการบูรณาการด้านทำนุบำรุงศาสนา ศิลปะ วัฒนธรรม และสิ่งแวดล้อมร่วมกับสังคม ชุมชน องค์กร
 - 4.1.2 จำนวนองค์ความรู้ด้านการอนุรักษ์ พัฒนาการทำนุบำรุงศาสนา ศิลปะ วัฒนธรรม และสิ่งแวดล้อมที่เผยแพร่บนสื่อเทคโนโลยี
 - 4.2.1 ร้อยละความสำเร็จของโครงการ Green University
- ยุทธศาสตร์ที่ 5 พัฒนาประสิทธิภาพการบริหารจัดการองค์กรด้วยหลักธรรมาภิบาลอย่างมีคุณภาพ จำนวน 13 ดัชนีชี้วัด
 - 5.1.1 ร้อยละความสำเร็จของแผนพัฒนาบุคลากร มหาวิทยาลัยเทคโนโลยีราชมงคลพระนคร
 - 5.1.2 ร้อยละความพึงพอใจในการปฏิบัติงานของบุคลากรมหาวิทยาลัยเทคโนโลยีราชมงคลพระนคร
 - 5.2.1 ร้อยละความสำเร็จในการพัฒนาและปรับปรุงระบบเทคโนโลยีสารสนเทศและการสื่อสารตามแบบจำลองการขับเคลื่อนมหาวิทยาลัยสู่การเป็นมหาวิทยาลัยดิจิทัล 6 ด้าน
 - 5.3.1 ผลประเมินการบริหารจัดการตามหลักธรรมาภิบาล
 - 5.3.2 ร้อยละความสำเร็จในการปฏิบัติราชการของหน่วยงานตามแผนปฏิบัติการระยะ 3 ปี
 - 5.3.3 ร้อยละความเสียหายที่ลดลงของมหาวิทยาลัย
 - 5.3.4 ร้อยละความสำเร็จของการเตรียมความพร้อมในการเป็นมหาวิทยาลัยในกำกับของรัฐ
 - 5.3.5 จำนวนองค์ความรู้ที่นำมาพัฒนาการปฏิบัติงานจริงของหน่วยงานอย่างเห็นผลเป็นรูปธรรม
 - 5.3.6 ประสิทธิภาพในการบริหารงบประมาณของมหาวิทยาลัย
 - 5.3.6 (1) ความสามารถในการเบิกจ่ายงบประมาณ
 - 5.3.6 (2) ความสามารถในการก่อกำหนดผู้กักเงินรายการงบประมาณ
 - 5.3.7 ผลการประเมินการประกันคุณภาพด้านการบริหารจัดการ
 - 5.4.1 จำนวนผู้เข้ารับบริการสื่อการเรียนรู้ออนไลน์ระบบเปิด และผู้เข้าร่วมอบรมที่เกี่ยวข้องกับการพัฒนาทักษะด้าน Digital Economy
 - 5.5.1 ร้อยละรายได้อื่นที่นอกเหนือจากงบประมาณภาครัฐ

2. ดัชนีชี้วัดความสำเร็จตามยุทธศาสตร์การจัดสรรงบประมาณรายจ่ายประจำปีงบประมาณ พ.ศ. 2564 จำนวน 32 ดัชนีชี้วัด ประกอบด้วย

ผลสัมฤทธิ์และโยชน์ที่คาดว่าจะได้รับ จำนวน 3 ดัชนีชี้วัด

1. ผู้สำเร็จการศึกษาระดับอุดมศึกษาได้งานทำหรือประกอบอาชีพอิสระในสาขาที่เกี่ยวข้อง 1 ปี
2. ความพึงพอใจของนายจ้าง/ผู้ประกอบการที่มีต่อผู้สำเร็จการศึกษา
3. จำนวนนวัตกรรมที่ได้จากการวิจัยและพัฒนาที่เกิดการบูรณาการ ถูกนำไปใช้ในการเรียนการสอน ถ่ายทอดเทคโนโลยีสู่การใช้งานจริง

ประเด็นยุทธศาสตร์ที่ 1 พัฒนาการจัดการศึกษาให้มีคุณภาพมาตรฐานสากล

ผลผลิตผู้สำเร็จการศึกษาด้านสังคมศาสตร์ จำนวน 9 ดัชนีชี้วัด

- 1.1.1 ผู้สำเร็จการศึกษาที่ได้งานทำตรงสาขาหรือสาขาที่เกี่ยวข้อง
- 1.1.2 ความพึงพอใจของนายจ้างที่มีต่อผู้สำเร็จการศึกษา
- 1.1.3 ผู้สำเร็จการศึกษาที่ได้งานทำศึกษาต่อหรือประกอบอาชีพอิสระ ภายในระยะเวลา 1 ปี
- 1.1.4 จำนวนผู้สำเร็จการศึกษา
- 1.1.5 จำนวนนักศึกษาที่เข้าใหม่
- 1.1.6 จำนวนนักศึกษาที่คงอยู่
- 1.1.7 ร้อยละของผู้สำเร็จการศึกษางบการศึกษาตามมาตรฐานหลักสูตร
- 1.1.8 ร้อยละของผู้สำเร็จการศึกษางบการศึกษาที่จบการศึกษาตามหลักสูตรภายในระยะเวลาที่กำหนด
- 1.1.9 ต้นทุน/ค่าใช้จ่ายการผลิตตามงบประมาณที่ได้จัดสรร

ผลผลิตผู้สำเร็จการศึกษาด้านวิทยาศาสตร์และเทคโนโลยี จำนวน 9 ดัชนีชี้วัด

- 1.2.1 ผู้สำเร็จการศึกษาที่ได้งานทำตรงสาขาหรือสาขาที่เกี่ยวข้อง
- 1.2.2 ความพึงพอใจของนายจ้างที่มีต่อผู้สำเร็จการศึกษา
- 1.2.3 ผู้สำเร็จการศึกษาที่ได้งานทำศึกษาต่อหรือประกอบอาชีพอิสระ ภายในระยะเวลา 1 ปี
- 1.2.4 จำนวนผู้สำเร็จการศึกษา
- 1.2.5 จำนวนนักศึกษาที่เข้าใหม่
- 1.2.6 จำนวนนักศึกษาคงอยู่
- 1.2.7 ร้อยละของผู้สำเร็จการศึกษางบการศึกษาตามมาตรฐานหลักสูตร
- 1.2.8 ร้อยละของผู้สำเร็จการศึกษางบการศึกษาที่จบการศึกษาตามหลักสูตรภายในระยะเวลาที่กำหนด
- 1.2.9 ต้นทุน/ค่าใช้จ่ายการผลิตตามงบประมาณที่ได้รับจัดสรร

โครงการพัฒนาและผลิตกำลังคนของประเทศเพื่อรองรับนโยบาย Thailand 4.0 จำนวน 4 ดัชนีชี้วัด

- 1.3.1 จำนวนผู้เข้ารับบริการ
- 1.3.2 ความพึงพอใจของผู้เข้ารับบริการ
- 1.3.3 จำนวนผู้เข้ารับบริการ
- 1.3.4 ความพึงพอใจของผู้เข้ารับบริการ

ประเด็นยุทธศาสตร์ที่ 4 พัฒนาการดำเนินงานบูรณาการศิลปวัฒนธรรมและรักษาสีงแวดล้อมอย่างยั่งยืน

ผลผลิตดำเนินงานบูรณาการศิลปวัฒนธรรม จำนวน 7 ดัชนีชี้วัด

- 4.1.1 จำนวนโครงการ/กิจกรรมที่มีการเผยแพร่ด้านดำเนินงานบูรณาการศิลปวัฒนธรรม
- 4.1.2 ความพึงพอใจของผู้เข้าร่วมโครงการต่อประโยชน์ของการทำงานบูรณาการศิลปวัฒนธรรม
- 4.1.3 จำนวนโครงการ/กิจกรรมที่มีการเผยแพร่ด้านดำเนินงานบูรณาการศิลปวัฒนธรรมภายในระยะเวลา 1 ปี
- 4.1.4 จำนวนโครงการ/กิจกรรมศิลปวัฒนธรรม
- 4.1.5 ร้อยละของโครงการที่บรรลุผลตามวัตถุประสงค์ของโครงการ
- 4.1.6 ร้อยละของโครงการ/กิจกรรมที่แล้วเสร็จตามระยะเวลาที่กำหนด
- 4.1.7 ต้นทุน/ค่าใช้จ่ายการผลิตตามงบประมาณที่ได้รับจัดสรร

งบประมาณในการบริหารจัดการ ปีงบประมาณ พ.ศ. 2564

การบริหารจัดการมหาวิทยาลัยเพื่อขับเคลื่อนไปตามแผนปฏิบัติการ ระยะ 3 ปี (พ.ศ. 2563 - 2565) มหาวิทยาลัยเทคโนโลยีราชมงคลพระนคร และบรรลวุฒิปริญญาตรีสงฆ์ได้กำหนดวงเงินในการบริหารจัดการ จำแนกได้ดังนี้

ตารางสรุปงบประมาณประจำปี พ.ศ. 2564 มหาวิทยาลัยเทคโนโลยีราชมงคลพระนคร แยกตามผลผลิต/โครงการของมหาวิทยาลัย

| ผลผลิต/โครงการ | งบประมาณ (บาท) | | รวม (บาท) | ร้อยละ |
|--|--------------------|--------------------|----------------------|---------------|
| | รายจ่าย | เงินรายได้ | | |
| แผนงานบุคลากรภาครัฐ | 523,745,700 | 47,989,810 | 571,735,510 | 54.87 |
| - รายการบุคลากรภาครัฐ | 523,745,700 | 47,989,810 | 571,735,510 | 54.87 |
| แผนงานพื้นฐานด้านการพัฒนาและเสริมสร้างศักยภาพทรัพยากรมนุษย์ | 171,461,300 | 283,800,190 | 455,261,490 | 43.69 |
| - ผลผลิต: ผู้สำเร็จการศึกษาด้านสังคมศาสตร์ | 9,374,800 | 68,225,210 | 77,600,010 | 7.45 |
| - ผลผลิต: ผู้สำเร็จการศึกษาด้านวิทยาศาสตร์และเทคโนโลยี | 161,886,500 | 213,408,580 | 375,295,080 | 36.02 |
| - ผลผลิต: ผลงานการให้บริการวิชาการ | (ไม่ได้รับจัดสรร) | 1,026,900 | 1,026,900 | 0.10 |
| - ผลผลิต: ผลงานทำนุบำรุงศิลปวัฒนธรรม | 200,000 | 1,139,500 | 1,339,500 | 0.13 |
| แผนงานยุทธศาสตร์เพื่อสนับสนุนด้านการพัฒนาและเสริมสร้างศักยภาพทรัพยากรมนุษย์ | 13,500,000 | (ไม่ได้รับจัดสรร) | 13,500,000 | 1.30 |
| - โครงการพัฒนาและผลิตกำลังคนของประเทศเพื่อรองรับนโยบาย Thailand 4.0 | 13,500,000 | (ไม่ได้รับจัดสรร) | 13,500,000 | 1.30 |
| แผนงานยุทธศาสตร์การวิจัยและพัฒนานวัตกรรม 4 platform | - | 1,445,000 | 1,445,000 | 0.14 |
| platform 1: การพัฒนากำลังคนและสถาบันความรู้ | - | 322,000 | 322,000 | 0.03 |
| platform 2: การวิจัยและสร้างนวัตกรรมเพื่อโจทย์ท้าทายของสังคม | - | 355,000 | 355,000 | 0.03 |
| platform 3: การวิจัยและสร้างนวัตกรรมเพื่อเพิ่มขีดความสามารถในการแข่งขัน | - | 490,000 | 490,000 | 0.05 |
| platform 4: การวิจัยและสร้างนวัตกรรมเพื่อการพัฒนาเชิงพื้นที่และลดความเหลื่อมล้ำ | - | 278,000 | 278,000 | 0.02 |
| รวมทั้งสิ้น | 708,707,000 | 333,235,000 | 1,041,942,000 | 100.00 |
| ร้อยละ | 68.02 | 31.98 | 100.00 | |

ทั้งนี้ แผนปฏิบัติการประจำปีงบประมาณ พ.ศ. 2564 ฉบับนี้ จะเป็นเครื่องมือหลักสำคัญที่ช่วยให้เกิดแนวทางปฏิบัติที่ชัดเจน และผลักดันให้การดำเนินการในภารกิจต่างๆ ให้บรรลุเป้าหมายที่วางไว้ และในปีงบประมาณ พ.ศ. 2564 มหาวิทยาลัยมีนโยบายให้หน่วยงานดำเนินโครงการ/กิจกรรมตามแผนที่ได้ระบุไว้ในแผน เพื่อเป็นกรอบและแนวทางในการบริหารโครงการ/กิจกรรม งบประมาณ และกำกับติดตามผลการดำเนินงาน ให้เป็นไปตามเป้าหมายที่วางไว้

**ตารางแสดงจำนวนเป้าประสงค์ กลยุทธ์ มาตรการ ดัชนีชี้วัด
ที่ตอบสนองประเด็นยุทธศาสตร์ และพันธกิจของมหาวิทยาลัย**

| พันธกิจ | ประเด็นยุทธศาสตร์ | เป้าประสงค์ (จำนวน) | ดัชนีชี้วัด (จำนวน) | | กลยุทธ์ (จำนวน) | งบประมาณ | หมายเหตุ |
|--|-------------------|---------------------|-------------------------------------|----------------------------|-----------------|--|---|
| | | | แผนยุทธศาสตร์ การพัฒนา มหาวิทยาลัยฯ | ยุทธศาสตร์ จัดสรร งบประมาณ | | | |
| มหาวิทยาลัย เฉพาะ ทางด้าน วิทยาศาสตร์ และ เทคโนโลยี มุ่ง ผลิตบัณฑิต เป็นนักปฏิบัติ ที่มีคุณภาพ คุณธรรม จรรยาบรรณ ในวิชาชีพ สร้างสรรค์ งานวิจัย สิ่งประดิษฐ์ เพื่อเป็นที่พึ่ง ของสังคมด้าน บริการ วิชาการ อนุรักษ์ ทำนุ บำรุงศาสนา ศิลปะ วัฒนธรรม รักษา สิ่งแวดล้อม เพื่อการ พัฒนา ประเทศอย่าง ยั่งยืน และ บริหารจัดการ ตามหลัก ธรรมภิบาล | ที่ 1 | 4 | 10 | | 31 | รายการบุคลากรภาครัฐ 571,735,510 บาท (54.87%) | * ยุทธศาสตร์จัดสรร งบประมาณ 3 ดัชนีชี้วัด ประกอบด้วย - ดัชนีชี้วัดระดับเป้าหมาย การให้บริการของหน่วยงาน และผลผลิต/โครงการของ ผลผลิตผู้สำเร็จการศึกษาด้าน สังคมศาสตร์จำนวน 9 ดัชนีชี้ วัด - ดัชนีชี้วัดระดับเป้าหมาย การให้บริการของหน่วยงาน และผลผลิต/โครงการของ ผลผลิตผู้สำเร็จการศึกษาด้าน สังคมศาสตร์จำนวน 9 ดัชนีชี้ วัด - ดัชนีชี้วัดระดับเป้าหมาย การให้บริการของหน่วยงาน และผลผลิต/โครงการของ ผลผลิตผู้สำเร็จการศึกษาด้าน วิทยาศาสตร์และเทคโนโลยี จำนวน 9 ดัชนีชี้วัด - ดัชนีชี้วัดระดับเป้าหมาย การให้บริการของหน่วยงาน โครงการพัฒนาและผลิต กำลังคนของประเทศเพื่อ รองรับนโยบาย Thailand 4.0 จำนวน 6 ดัชนีชี้วัด - ดัชนีชี้วัดระดับ เป้าหมายการให้บริการของ หน่วยงานโครงการพัฒนา และผลผลิตกำลังคนของ ประเทศเพื่อรองรับนโยบาย Thailand 4.0 จำนวน 6 ดัชนี ชี้วัด |
| | ที่ 5 | 5 | 13 | 3 (22) | 41 | ผู้สำเร็จการศึกษาด้าน สังคมศาสตร์ 77,600,010 บาท (7.45%) ผู้สำเร็จการศึกษาด้าน วิทยาศาสตร์และ เทคโนโลยี 375,295,080 บาท (36.02%) โครงการพัฒนาและ ผลิตกำลังคนของ ประเทศเพื่อรองรับ นโยบาย Thailand 4.0 13,500,000 บาท (1.30%) | |
| | ที่ 2 | 3 | 6 | | 14 | Platform 1 : การ พัฒนากำลังคนและ สถาบันความรู้ 322,000 บาท (0.03%) Platform 2 : การวิจัย และสร้างนวัตกรรมเพื่อ ตอบโจทย์ท้าทายของ สังคม 355,000 บาท (0.03%) | |

| พันธกิจ | ประเด็นยุทธศาสตร์ | เป้าประสงค์ (จำนวน) | ดัชนีชี้วัด (จำนวน) | | กลยุทธ์ (จำนวน) | งบประมาณ | หมายเหตุ |
|---|-------------------|---------------------|-----------------------------------|--------------------------|-----------------|--|--|
| | | | แผนยุทธศาสตร์การพัฒนามหาวิทยาลัยฯ | ยุทธศาสตร์จัดสรรงบประมาณ | | | |
| มหาวิทยาลัยเฉพาะทางด้านวิทยาศาสตร์และเทคโนโลยีมุ่งผลิตบัณฑิตเป็นนักปฏิบัติที่มีคุณภาพคุณธรรมจรรยาบรรณในวิชาชีพสร้างสรรค์งานวิจัยสิ่งประดิษฐ์เพื่อเป็นที่พึ่งของสังคมด้านบริการวิชาการอนุรักษ์ ทำนุบำรุงศาสนา ศิลปะ วัฒนธรรม วิชาการ สิ่งแวดล้อมเพื่อการพัฒนาประเทศอย่างยั่งยืน และบริหารจัดการตามหลักธรรมาภิบาล | ที่ 2 | 3 | 6 | - | 14 | Platform 3 : การวิจัยและสร้างนวัตกรรมเพื่อเพิ่มขีดความสามารถการแข่งขัน 490,000 บาท (0.05%) Platform 4 : การวิจัยและสร้างนวัตกรรมเพื่อการพัฒนาเชิงพื้นที่และลดความเหลื่อมล้ำ 278,000 บาท (0.03%) | มหาวิทยาลัยไม่ได้รับการจัดสรรงบประมาณรายจ่ายประจำปีงบประมาณ พ.ศ. 2564 ในส่วนของแผนงานยุทธศาสตร์การวิจัยและพัฒนานวัตกรรม จึงมีเฉพาะการวัดดัชนีชี้วัดความสำเร็จตามแผนปฏิบัติการ ระยะ 3 ปี (พ.ศ. 2563 - 2565) ของมหาวิทยาลัย เท่านั้น (ต่อ) |

| พันธกิจ | ประเด็นยุทธศาสตร์ | เป้าประสงค์ (จำนวน) | ดัชนีชี้วัด (จำนวน) | | กลยุทธ์ (จำนวน) | งบประมาณ | หมายเหตุ |
|--|---------------------|--------------------------|-----------------------------------|-------------------------------|-----------------------|--|--|
| | | | แผนยุทธศาสตร์การพัฒนามหาวิทยาลัยฯ | ยุทธศาสตร์จัดสรรงบประมาณ | | | |
| มหาวิทยาลัยเฉพาะทางด้านวิทยาศาสตร์และเทคโนโลยี มุ่งผลิตบัณฑิตเป็นนักปฏิบัติที่มีคุณภาพ คุณธรรม จรรยาบรรณในวิชาชีพ สร้างสรรค์งานวิจัย สิ่งประดิษฐ์ เพื่อเป็นที่พึ่งของสังคมด้านบริการวิชาการ อนุรักษ์ ทำนุบำรุงศาสนา ศิลปะ วัฒนธรรม รักษาสิ่งแวดล้อม เพื่อการพัฒนาประเทศอย่างยั่งยืน และบริหารจัดการตามหลักธรรมาภิบาล | ที่ 3 | 5 | 7 | - | 10 | ผลงานการให้บริการวิชาการ 1,026,900 บาท (0.10%) | มหาวิทยาลัยไม่ได้รับการจัดสรรงบประมาณรายจ่ายประจำปีงบประมาณ พ.ศ. 2564 ในส่วนของผลผลิตผลงานการให้บริการวิชาการ จึงมีเฉพาะการวัดดัชนีชี้วัดความสำเร็จตามแผนปฏิบัติการ ระยะเวลา 3 ปี (พ.ศ. 2563 - 2565) ของมหาวิทยาลัย เท่านั้น |
| | ที่ 4 | 2 | 3 | 1 (7) | 8 | ผลงานทำนุบำรุงศิลปวัฒนธรรม 1,339,500 บาท (0.13%) | ยุทธศาสตร์จัดสรรงบประมาณ 1 ดัชนีชี้วัด ประกอบด้วย - ดัชนีชี้วัดระดับเป้าหมายการให้บริการของหน่วยงาน และผลผลิต/โครงการของผลผลิตผลงานทำนุบำรุงศิลปวัฒนธรรม จำนวน 7 ดัชนีชี้วัด |
| รวมทั้งสิ้น | 5 ประเด็น | 19 เป้าประสงค์ | 39 ดัชนีชี้วัด | 4 (*32) ดัชนีชี้วัด | 104 กลยุทธ์ | งบประมาณ 1,041,942,000 บาท | |

หมายเหตุ : (*32) ดัชนีชี้วัด หมายถึง จำนวนดัชนีชี้วัดยุทธศาสตร์จัดสรรงบประมาณประจำปี พ.ศ. 2564 ที่รวมจำนวนดัชนีชี้วัดของผลสัมฤทธิ์และประโยชน์ที่คาดว่าจะได้รับ จำนวน 3 ดัชนีชี้วัด

ส่วนที่ 1 บทนำ

ส่วนที่ 1

บทนำ

1.1 หลักการและเหตุผลของการจัดทำแผนปฏิบัติการประจำปีงบประมาณ พ.ศ. 2564

แผนปฏิบัติการประจำปีงบประมาณ พ.ศ. 2564 นี้ จัดทำขึ้นภายใต้แผนปฏิบัติการ ระยะ 3 ปี (พ.ศ. 2563 - 2565) มหาวิทยาลัยเทคโนโลยีราชมงคลพระนคร ที่สัมพันธ์กับระบบงบประมาณ เพื่อการพัฒนาประเทศ จากการประชุมการมอบนโยบายการจัดทำงบประมาณรายจ่ายประจำปีงบประมาณ ตามนโยบายของรัฐบาลที่กำหนดให้ทุกส่วนราชการจัดทำแผนปฏิบัติการ โดยจำกัดกรอบเวลา 1 ปี ตามปีงบประมาณและระยะเวลาของรัฐบาล และให้หน่วยงานกลาง เช่น สำนักงานคณะกรรมการพัฒนาการ เศรษฐกิจและสังคมแห่งชาติ สำนักงานปลัดสำนักนายกรัฐมนตรี สำนักเลขาธิการคณะรัฐมนตรี เป็นผู้ติดตาม และรายงานผลการดำเนินการต่อคณะรัฐมนตรีและสภานิติบัญญัติแห่งชาติต่อไป และตามยุทธศาสตร์การ จัดสรรงบประมาณรายจ่ายประจำปีงบประมาณ พ.ศ. 2564 ให้ส่วนราชการ รัฐวิสาหกิจ และหน่วยงานอื่น ของรัฐจัดเป้าหมาย ยุทธศาสตร์กระทรวงที่สอดคล้องกับยุทธศาสตร์การจัดสรรงบประมาณ รวมทั้งให้จัดทำ รายละเอียดวงเงิน และค่าของงบประมาณรายจ่ายประจำปี แผนงาน/โครงการ เพื่อเสนอขอรับการ จัดสรรงบประมาณรายจ่าย ประจำปีงบประมาณ พ.ศ. 2564 เพื่อให้การใช้จ่ายเงินงบประมาณเป็นไปอย่างคุ้มค่า มีประสิทธิภาพและมีประสิทธิผล และมหาวิทยาลัยให้ความสำคัญกับการบริหารเพื่อพัฒนามหาวิทยาลัยให้ มีประสิทธิภาพและประสิทธิผลตามเป้าหมายของแผนปฏิบัติการ ระยะ 3 ปี (พ.ศ. 2563 - 2565) มหาวิทยาลัยเทคโนโลยีราชมงคลพระนคร ทั้ง 5 ด้าน 19 เป้าประสงค์ และการวัดผลสำเร็จเชิงยุทธศาสตร์มี รายละเอียด ดังนี้

ยุทธศาสตร์ที่ 1 พัฒนาการจัดการศึกษาให้มีคุณภาพมาตรฐานสากล (10 KPIs)

พัฒนากระบวนการเรียนการสอน เพื่อยกระดับศักยภาพของนักศึกษาครอบคลุมตามกรอบ มาตรฐานคุณวุฒิการศึกษา ได้แก่ ด้านคุณธรรมจริยธรรม ด้านความรู้ ด้านทักษะทางปัญญา ด้านทักษะ ความสัมพันธ์ระหว่างบุคคลและความรับผิดชอบ และด้านทักษะการวิเคราะห์เชิงตัวเลข การสื่อสารและการใช้ เทคโนโลยีสารสนเทศ มีการบูรณาการการเรียนการสอนระหว่างสาขาวิชา เน้นผู้เรียนเป็นสำคัญ มีสิ่งอำนวยความสะดวกในการค้นคว้าด้วยตนเองด้วยเทคโนโลยีสารสนเทศเพื่อรองรับการเรียนรู้ตลอดชีวิต มีความร่วมมือ กับสถาบันในต่างประเทศอย่างต่อเนื่องและเป็นรูปธรรม บูรณาการกิจกรรมนักศึกษา และการเพิ่มเติมความรู้ ด้านสังคมศาสตร์ มนุษยศาสตร์ ศิลปะ และวัฒนธรรมการเรียนการสอน และมีกิจกรรมทางวิชาการเพื่อพัฒนา นักศึกษาตามความสนใจและถนัด เสริมสร้างแนวทางเพื่อให้มีนักเรียนที่มีศักยภาพสูง และมีผลการเรียนดี มาศึกษาในมหาวิทยาลัยเพิ่มมากขึ้น หานักเรียนที่มีศักยภาพสูงแต่ขาดแคลนทุนทรัพย์ได้รับการดูแล อย่างเหมาะสมระหว่างการศึกษาในมหาวิทยาลัย และมีโรงเรียนส่งเสริมการผลิตบัณฑิตนักปฏิบัติทำงาน ได้ทันที

เป้าประสงค์ที่ 1.1 คณาจารย์พัฒนาศักยภาพ เพื่อให้เป็นที่ยอมรับในวงการวิชาชีพของตน และ เป็นผู้สร้างแรงบันดาลใจให้นักศึกษา

ดัชนีชี้วัด 3 ปี (ปีการศึกษา 2562 - 2564)

- 1) ร้อยละของอาจารย์ที่สอนด้วยสื่อการสอนดิจิทัล
- 2) ร้อยละของอาจารย์ประจำที่มีคุณวุฒิปริญญาเอก
- 3) ร้อยละของอาจารย์ประจำที่ดำรงตำแหน่งทางวิชาการ

เป้าประสงค์ที่ 1.2 ระบบและทรัพยากรสนับสนุนการจัดการเรียนการสอนมีความเข้มแข็งทางวิชาการ
ดัชนีชี้วัด 3 ปี (ปีการศึกษา 2562 - 2564)

- 1) ร้อยละความพึงพอใจของนักศึกษาที่มีต่อสภาวะแวดล้อมในการเรียนรู้

เป้าประสงค์ที่ 1.3 หลักสูตรและการจัดการทันสมัย มีมาตรฐานระดับชาติและสากล
ดัชนีชี้วัด 3 ปี (ปีการศึกษา 2562 - 2564)

- 1) ผลการประเมินการบริหารหลักสูตรโดยรวมของมหาวิทยาลัย
- 2) ร้อยละของนักศึกษาที่ผ่านเกณฑ์การวัดสมรรถนะก่อนสำเร็จการศึกษาหลักสูตรระดับปริญญาตรีด้านภาษาอังกฤษ
- 3) ร้อยละของนักศึกษาที่ผ่านเกณฑ์ด้านเทคโนโลยีสารสนเทศและการสื่อสาร (ICT)

เป้าประสงค์ที่ 1.4 บัณฑิตนักปฏิบัติ ใฝ่รู้ สู้งาน เชี่ยวชาญเทคโนโลยี มีคุณธรรม
ดัชนีชี้วัด 3 ปี (ปีการศึกษา 2562 - 2564)

- 1) ร้อยละของความพึงพอใจผู้ใช้บัณฑิตภายใน 1 ปี ตามกรอบคุณวุฒิระดับอุดมศึกษาแห่งชาติและมาตรฐานเฉพาะของมหาวิทยาลัย
- 2) ร้อยละบัณฑิตที่มีงานทำและประกอบอาชีพอิสระภายใน 1 ปี
- 3) จำนวนผลงานของนักศึกษาที่ได้รับรางวัลระดับชาติและนานาชาติ

ยุทธศาสตร์ที่ 2 เพิ่มประสิทธิภาพและประสิทธิผลของงานวิจัยและพัฒนา (6 KPIs)

มหาวิทยาลัยจะสนับสนุนให้กลุ่มวิจัยเชี่ยวชาญเฉพาะทางได้รับการพัฒนาขีดความสามารถไปสู่ระดับชาติและนานาชาติ มีคณาจารย์และนักวิจัยที่มีศักยภาพในการผลิตงานวิจัย ที่มีคุณภาพ โดยมีเครือข่ายความร่วมมือกับหน่วยงานภายนอกเพิ่มขึ้น มีการวิจัยแบบบูรณาการและการทำงานเป็นทีม มีนวัตกรรมและทรัพย์สินทางปัญญา และผลงานวิจัยที่นำไปสู่การตีพิมพ์ในวารสารวิชาการในระดับชาติและนานาชาติเพิ่มขึ้น ต่อยอดงานวิจัยเป็นองค์ความรู้เพื่อการพัฒนาการจัดการเรียนการสอนด้านเทคโนโลยี ผลิตหนังสือ ตำรา ส่งเสริมการผลิตบัณฑิตนักปฏิบัติ

เป้าประสงค์ที่ 2.1 เพิ่มสมรรถนะอาจารย์ นักวิจัย เพื่อสร้างศักยภาพงานวิจัยและงานสร้างสรรค์ให้มีคุณภาพ

ดัชนีชี้วัด 3 ปี (ปีการศึกษา 2562 - 2564)

- 1) ร้อยละของจำนวนผลงานวิจัยที่ได้รับการตีพิมพ์ในระดับชาติ และระดับนานาชาติต่อจำนวนอาจารย์ประจำ และนักวิจัย
- 2) จำนวนโครงการวิจัยที่ได้รับการสนับสนุนจากแหล่งทุนภายนอกมหาวิทยาลัย

เป้าประสงค์ที่ 2.2 พัฒนาระบบและกลไกการวิจัยอย่างต่อเนื่อง (ประสิทธิภาพ)

ดัชนีชี้วัด 3 ปี (ปีการศึกษา 2562 - 2564)

- 1) ร้อยละความสำเร็จของการดำเนินงานตามแผนพัฒนาระบบสนับสนุนการวิจัย

เป้าประสงค์ที่ 2.3 มีการวิจัยเพื่อการจัดการศึกษาทางเทคโนโลยีและการวิจัยเชิงพาณิชย์
ดัชนีชี้วัด 3 ปี (ปีการศึกษา 2562 - 2564)

- 1) ร้อยละของผลงานวิจัยที่นำไปพัฒนาการจัดการเรียนการสอน หรือการบริการวิชาการในระยะเวลา 1 ปี ต่อจำนวนโครงการวิจัยทั้งหมด
- 2) จำนวนผลงานวิจัยและพัฒนาที่สามารถจดทะเบียนทรัพย์สินทางปัญญาลิขสิทธิ์ อนุสิทธิบัตร
- 3) ร้อยละของผลงานวิจัยและนวัตกรรมที่ถูกนำไปใช้ประโยชน์โดยหน่วยงานภายนอกต่อจำนวนอาจารย์ประจำ

ยุทธศาสตร์ที่ 3 พัฒนาการบริการวิชาการและพัฒนาอาชีพอย่างมีคุณภาพ (7 KPIs)

มีระบบเครือข่ายความร่วมมือและบูรณาการการทำงานร่วมกับองค์กรภายนอกพัฒนา และปรับปรุงโครงสร้างองค์กร กฎ และระเบียบการให้บริการวิชาการที่เอื้อต่อการแข่งขัน และมีประสิทธิภาพอย่างต่อเนื่อง พัฒนาบุคลากรให้สามารถบริการวิชาการอย่างมืออาชีพ มีการเผยแพร่งานบริการวิชาการที่มีประสิทธิภาพสามารถตอบสนองความต้องการด้านเศรษฐกิจและสังคมของประเทศ มหาวิทยาลัยส่งเสริมการบริการวิชาการที่เชื่อมโยงและสอดคล้องกับยุทธศาสตร์ชาติ ทั้งด้านการบูรณาการที่สัมพันธ์กับ Agenda และ Area ตามแผนงบประมาณของภาครัฐ ไปสู่การสร้างอุทยานเทคโนโลยี เป็นศูนย์กลางการถ่ายทอดไปสู่สังคมที่สมบูรณ์แบบมากขึ้น สามารถบริการวิชาการเพื่อการแก้ปัญหาเร่งด่วนของสังคมและภาคอุตสาหกรรม พัฒนาเป็นโครงการบริการวิชาการที่นำไปสู่การสร้างรายได้ ซึ่งสนับสนุนให้การรับรองมาตรฐานระดับชาติและระดับสากล และสำคัญที่สุดคือ ได้รับการยอมรับจากประชาชนให้เป็นที่พึ่งทางเทคโนโลยีและการพัฒนาอาชีพ

เป้าประสงค์ที่ 3.1 มีระบบเครือข่ายความร่วมมือและบูรณาการการทำงานร่วมกับองค์กรภายนอก
ดัชนีชี้วัด 3 ปี (ปีการศึกษา 2562 - 2564)

- 1) จำนวนเครือข่ายด้านการบริการวิชาการกับหน่วยงานภายนอกทั้งภาครัฐ ชุมชน เอกชน ภาคอุตสาหกรรม
- 2) ร้อยละของจำนวนเครือข่ายความร่วมมือด้านบริการวิชาการที่มีการดำเนินงานต่อเนื่องร่วมกับมหาวิทยาลัย

เป้าประสงค์ที่ 3.2 ระบบบริหารจัดการด้านบริการวิชาการมีประสิทธิภาพและเอื้อต่อการแข่งขัน
ดัชนีชี้วัด 3 ปี (ปีการศึกษา 2562 - 2564)

- 1) ร้อยละความสำเร็จของการปฏิบัติตามแผนพัฒนาระบบการบริหารจัดการด้านบริการวิชาการ

เป้าประสงค์ที่ 3.3 การบริการวิชาการสามารถตอบสนองความต้องการด้านเศรษฐกิจและสังคมของประเทศ

ดัชนีชี้วัด 3 ปี (ปีการศึกษา 2562 - 2564)

- 1) จำนวนโครงการบริการวิชาการที่ใช้ประโยชน์ในการพัฒนาและสร้างมูลค่าเพิ่มทางเศรษฐกิจและสังคม

เป้าประสงค์ที่ 3.4 พัฒนารายได้จากองค์ความรู้และการบริการวิชาการ

ดัชนีชี้วัด 3 ปี (ปีการศึกษา 2562 - 2564)

- 1) จำนวนโครงการบริการสังคม
- 2) จำนวนเงินรายได้จากบริการสังคม

เป้าประสงค์ที่ 3.5 ได้รับการยอมรับจากประชาชนให้เป็นที่พึ่งทางเทคโนโลยีและการพัฒนาอาชีพ
ดัชนีชี้วัด 3 ปี (ปีการศึกษา 2562 - 2564)

- 1) ร้อยละของบุคลากรที่นำองค์ความรู้ไปเผยแพร่และบริการวิชาการแก่สังคม

ยุทธศาสตร์ที่ 4 พัฒนาการทำนุบำรุงศิลปวัฒนธรรมและรักษาสืบสานอย่างยั่งยืน (3 KPIs)

มีกลไก การอนุรักษ์และทำนุบำรุง ศาสนา ศิลปะ วัฒนธรรม ตามบริบทที่เปลี่ยนแปลงไป ของประเทศ สร้างองค์ความรู้ด้านศิลปวัฒนธรรม และบูรณาการองค์ความรู้ด้านเทคโนโลยีที่มหาวิทยาลัย เชี่ยวชาญ ส่งเสริมให้มีการทำนุบำรุงศิลปวัฒนธรรมที่มีความโดดเด่นตามอัตลักษณ์ของมหาวิทยาลัยเพิ่มมากขึ้น มีกิจกรรมด้านศิลปวัฒนธรรมในมหาวิทยาลัยที่เพียงพอและมีการจัดกิจกรรมชุมชนมากขึ้น มีการ เทคโนโลยีสารสนเทศเป็นฐานในการสนับสนุน พัฒนาให้บุคลากรของมหาวิทยาลัยมีความรู้ความเชี่ยวชาญ ด้านศิลปวัฒนธรรม รวมถึงการสร้างจิตสำนึกรักษาสืบสานอย่างยั่งยืน ส่งเสริมการประหยัดและอนุรักษ์ พลังงานภายในมหาวิทยาลัย การกำจัดขยะด้วยเทคนิค 3R (Reduce Reuse Recycle)

เป้าประสงค์ที่ 4.1 ระบบและกลไกการอนุรักษ์พัฒนาการทำนุบำรุงศาสนา ศิลปะ วัฒนธรรมและ
 สืบสานอย่างยั่งยืนตามบริบทที่เปลี่ยนแปลงไปของประเทศ

ดัชนีชี้วัด 3 ปี (ปีการศึกษา 2562 - 2564)

- 1) จำนวนโครงการบูรณาการด้านทำนุบำรุงศาสนา ศิลปะ วัฒนธรรม และ
 สืบสานอย่างยั่งยืนร่วมกับสังคม ชุมชน องค์กร
- 2) จำนวนองค์ความรู้ด้านการอนุรักษ์ พัฒนาการทำนุบำรุงศาสนา ศิลปะ
 วัฒนธรรม และสืบสานอย่างยั่งยืนที่เผยแพร่บนสื่อเทคโนโลยี

เป้าประสงค์ที่ 4.2 มหาวิทยาลัยสร้างจิตสำนึกรักษาสืบสานอย่างยั่งยืน

ดัชนีชี้วัด 3 ปี (ปีการศึกษา 2562 - 2564)

- 1) ร้อยละความสำเร็จของโครงการ Green University

ยุทธศาสตร์ที่ 5 พัฒนาประสิทธิภาพการบริหารจัดการองค์กรด้วยหลักธรรมาภิบาลอย่างมีคุณภาพ (13 KPIs)

มีระบบการพัฒนาทุนมนุษย์ เพื่อให้บุคลากรทำงานอย่างมืออาชีพพร้อมรับความเปลี่ยนแปลง และมีคุณภาพชีวิตที่ดีโดยมุ่งการพัฒนาการบริหารงานบุคคล ส่งเสริมการเผยแพร่ประชาสัมพันธ์ในเชิงรุก พัฒนาระบบการจัดการทรัพยากรบุคคลให้มีความเป็นมืออาชีพ มีวัฒนธรรมองค์กรเข้มแข็ง ปฏิรูป มหาวิทยาลัยเป็น Digital University ภายใต้การบริหารจัดการมีความคล่องตัว เอื้อต่อการแข่งขันอย่างมี ประสิทธิภาพตามหลักการมีส่วนร่วมและธรรมาภิบาล สามารถพึ่งพาตนเองอย่างยั่งยืน

เป้าประสงค์ที่ 5.1 มีระบบการพัฒนาทุนมนุษย์ เพื่อให้บุคลากรทำงานอย่างมืออาชีพเปลี่ยนแปลง
 พร้อมรับความและมีคุณภาพชีวิตที่ดี

ดัชนีชี้วัด 3 ปี (ปีการศึกษา 2562 - 2564)

- 1) ร้อยละความสำเร็จของแผนพัฒนาบุคลากร มหาวิทยาลัยเทคโนโลยี
 ราชมนักลพระนคร
- 2) ร้อยละความพึงพอใจในการปฏิบัติงานของบุคลากรมหาวิทยาลัยเทคโนโลยี
 ราชมนักลพระนคร

เป้าประสงค์ที่ 5.2 ปฏิรูปมหาวิทยาลัยเป็น Digital University

ดัชนีชี้วัด 3 ปี (ปีการศึกษา 2562 - 2564)

- 1) ร้อยละความสำเร็จในการพัฒนาและปรับปรุงระบบเทคโนโลยีสารสนเทศและการสื่อสารตามแบบจำลองการขับเคลื่อนมหาวิทยาลัยสู่การเป็นมหาวิทยาลัยดิจิทัล 6 ด้าน

เป้าประสงค์ที่ 5.3 การบริหารจัดการมีความคล่องตัวเอื้อต่อการแข่งขันอย่างมีประสิทธิภาพ

ตามหลักการมีส่วนร่วมและธรรมาภิบาล

ดัชนีชี้วัด 3 ปี (ปีการศึกษา 2562 - 2564)

- 1) ผลประเมินการบริหารจัดการตามหลักธรรมาภิบาล
- 2) ร้อยละความสำเร็จในการปฏิบัติราชการของหน่วยงานตามแผนปฏิบัติการระยะ 3 ปี
- 3) ร้อยละความเสียหายที่ลดลงของมหาวิทยาลัย
- 4) ร้อยละความสำเร็จของการเตรียมความพร้อมในการเป็นมหาวิทยาลัยในกำกับของรัฐ
- 5) จำนวนองค์ความรู้ที่นำมาพัฒนาการปฏิบัติงานจริงของหน่วยงานอย่างเห็นผลเป็นรูปธรรม
- 6) ประสิทธิภาพในการบริหารงบประมาณของมหาวิทยาลัย
 - (1) ความสามารถในการเบิกจ่ายงบประมาณ
 - (2) ความสามารถในการก่องหน้ผู้กัพันรายการงบลงทุน
- 7) ผลการประเมินการประกันคุณภาพด้านการบริหารจัดการ

เป้าประสงค์ที่ 5.4 มหาวิทยาลัยเป็นผู้นำด้าน Digital Economy ตามการประยุกต์ศาสตร์

มหาวิทยาลัยกลุ่มใหม่ของกระทรวงการอุดมศึกษา วิทยาศาสตร์ วิจัยและนวัตกรรม

ดัชนีชี้วัด 3 ปี (ปีการศึกษา 2562 - 2564)

- 1) จำนวนผู้เข้ารับบริการสื่อการเรียนรู้ออนไลน์ระบบเปิด และผู้เข้าร่วมอบรมที่เกี่ยวข้องกับการพัฒนาทักษะด้าน Digital Economy

เป้าประสงค์ที่ 5.5 มหาวิทยาลัยมีรายได้และทรัพย์สิน สามารถพึ่งพาตนเองอย่างยั่งยืน

ดัชนีชี้วัด 3 ปี (ปีการศึกษา 2562 - 2564)

- 1) ร้อยละรายได้อื่นที่นอกเหนือจากงบประมาณภาครัฐ

1.2 ขั้นตอนการจัดทำแผนปฏิบัติการประจำปีงบประมาณ พ.ศ. 2564

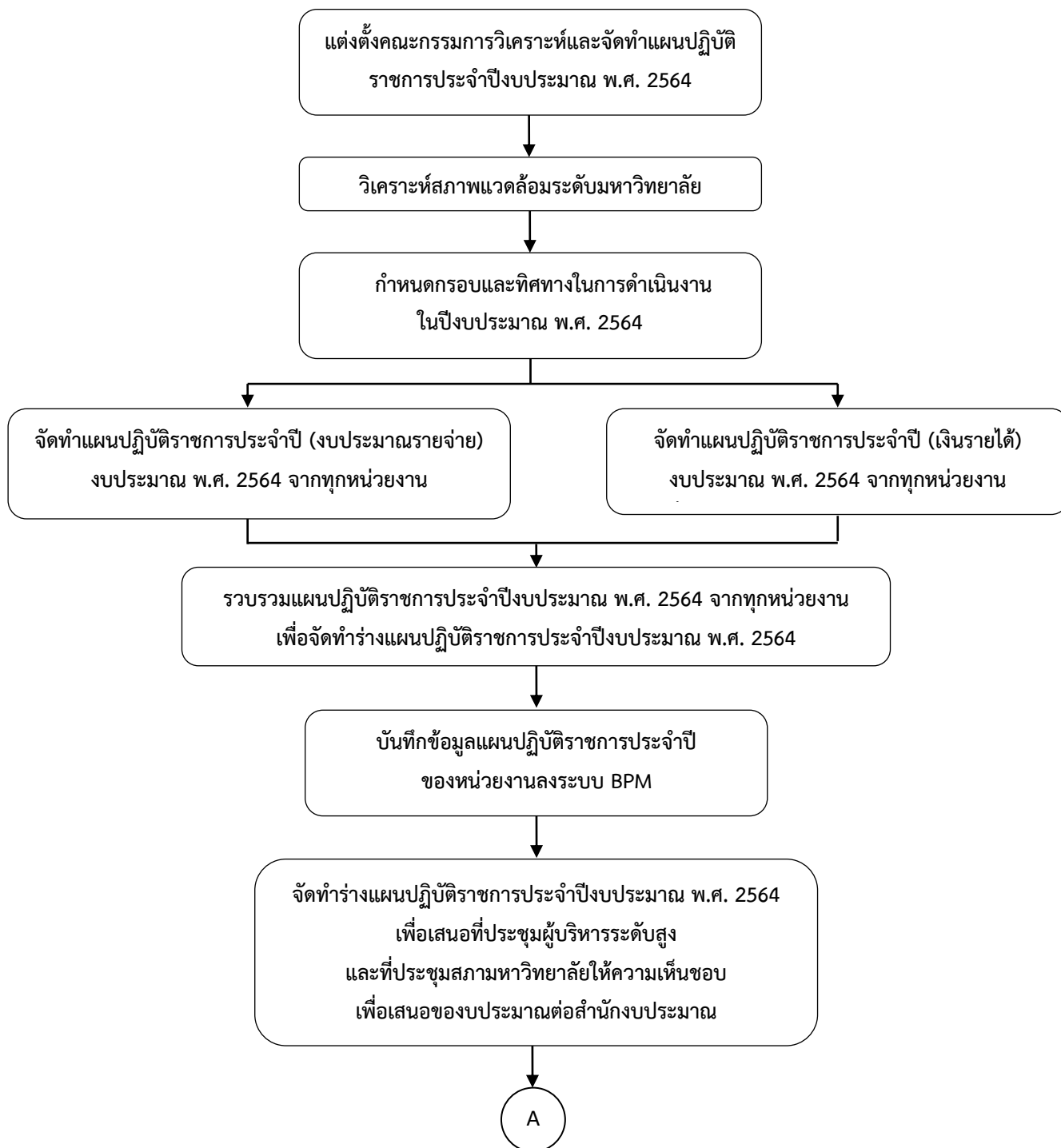

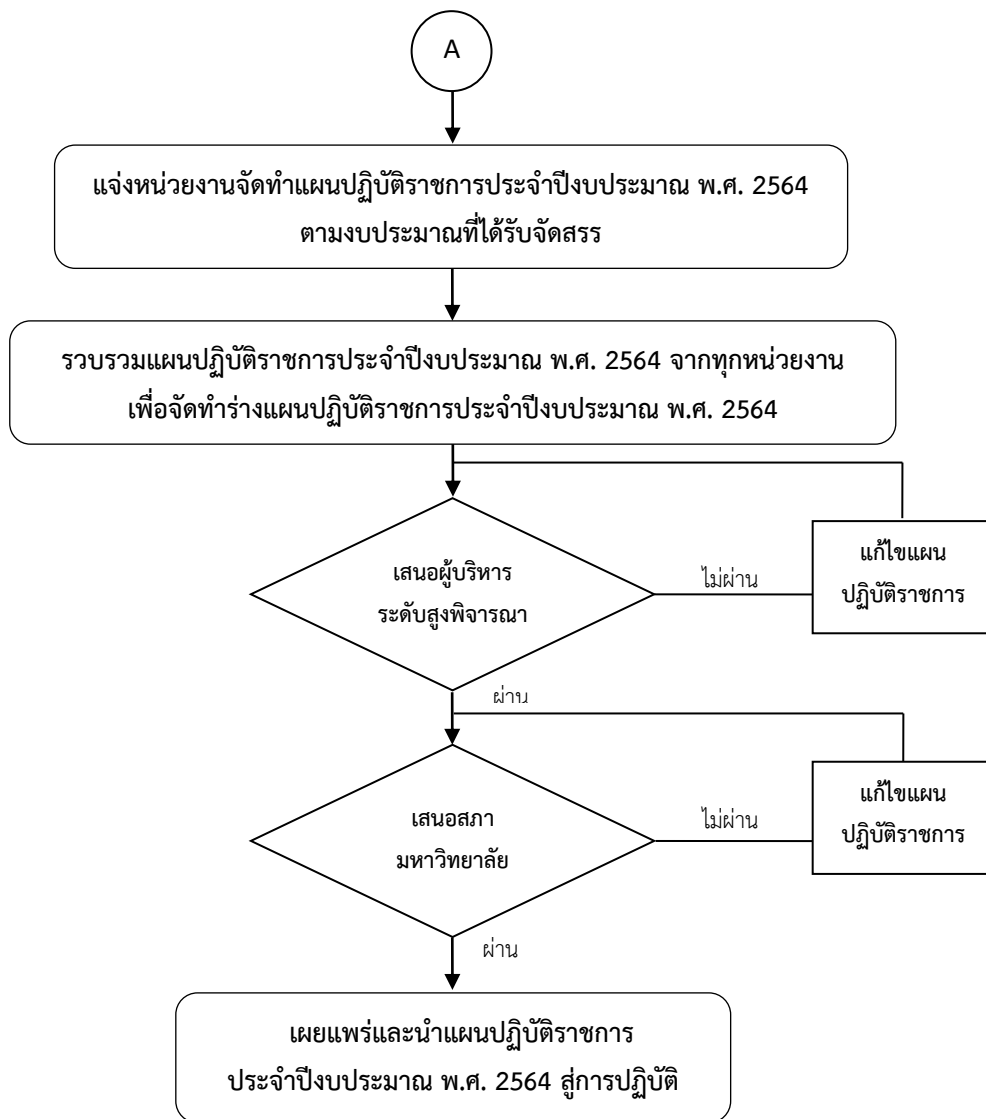

ภาพที่ 1.1 กระบวนการจัดทำแผนปฏิบัติการประจำปีงบประมาณ พ.ศ. 2564

1.3 ประโยชน์ที่คาดว่าจะได้รับ

- 1.3.1 แผนปฏิบัติการประจำปีงบประมาณ พ.ศ. 2564 เป็นเครื่องมือที่ช่วยให้เกิดแนวทางปฏิบัติที่ชัดเจน ทำให้การดำเนินการในภารกิจต่างๆ บรรลุเป้าหมายที่วางไว้
- 1.3.2 การใช้จ่ายงบประมาณรายจ่ายให้มีประสิทธิภาพและประสิทธิผลเป็นไปตามนโยบายของกระทรวง การอุดมศึกษา วิทยาศาสตร์ วิจัยและนวัตกรรม ของสำนักงานงบประมาณ และรัฐบาล
- 1.3.3 การใช้จ่ายงบประมาณมีประสิทธิภาพและประสิทธิผลสูงขึ้นตามแผนปฏิบัติการ ระยะ 3 ปี (พ.ศ. 2563 - 2565) มหาวิทยาลัยเทคโนโลยีราชมงคลพระนคร
- 1.3.3 มหาวิทยาลัยมีระบบการสร้างองค์ความรู้ใหม่และพัฒนาองค์ความรู้ที่เป็นประโยชน์มากขึ้นสำหรับพัฒนามนุษย์ พัฒนาประสิทธิภาพขององค์กร พัฒนาการบริหารจัดการตามหลักธรรมาภิบาล ให้เป็นไปตามเป้าหมายในด้านการบริหารจัดการตามพันธกิจของมหาวิทยาลัย
- 1.3.4 ผลการดำเนินงานตามแผนปฏิบัติการประจำปีงบประมาณ พ.ศ. 2564 เป็นประโยชน์ต่อส่วนรวม และต่อประเทศชาติ
- 1.3.5 ผลการดำเนินงานตามแผนปฏิบัติการประจำปีงบประมาณ พ.ศ. 2564 เป็นพื้นฐานในการพัฒนาโครงการ/กิจกรรม ในการจัดทำงบประมาณในปีต่อไป

ส่วนที่ 2 บริบทที่เกี่ยวข้องกับแผนปฏิบัติการ ประจำปี ๒๕๖๔

ส่วนที่ 2

บริบทที่เกี่ยวข้องกับแผนปฏิบัติการประจำปีงบประมาณ พ.ศ. 2564

ในการจัดทำแผนปฏิบัติการประจำปีงบประมาณ พ.ศ. 2564 ได้ดำเนินการวางรากฐานและพิจารณาความสอดคล้องกับยุทธศาสตร์ที่เกี่ยวข้องกับการพัฒนาด้านการศึกษาของประเทศไทย โดยมีรายละเอียด ดังนี้

2.1 ยุทธศาสตร์ชาติ พ.ศ. 2561 - 2580 และแผนแม่บทภายใต้ยุทธศาสตร์ชาติ

รัฐธรรมนูญแห่งราชอาณาจักรไทย มาตรา 65 กำหนดให้รัฐพึงจัดให้มียุทธศาสตร์ชาติเป็นเป้าหมายการพัฒนาประเทศอย่างยั่งยืน ตามหลักธรรมาภิบาลเพื่อใช้เป็นกรอบในการจัดทำแผนต่าง ๆ ให้สอดคล้องและบูรณาการกัน เพื่อให้เกิดเป็นพลังผลักดันร่วมกันไปสู่เป้าหมายดังกล่าว โดยให้เป็นไปตามที่กำหนดในกฎหมายว่าด้วยการจัดทำยุทธศาสตร์ชาติ และต่อมาได้มีการตราพระราชบัญญัติการจัดทำยุทธศาสตร์ชาติ พ.ศ. 2560 โดยกำหนดให้มีการแต่งตั้ง คณะกรรมการยุทธศาสตร์ชาติ เพื่อรับผิดชอบในการจัดทำร่างยุทธศาสตร์ชาติ กำหนดวิธีการการมีส่วนร่วมของประชาชนในการจัดทำร่างยุทธศาสตร์ชาติ ในการติดตาม การตรวจสอบและการประเมินผล รวมทั้ง กำหนดมาตรการส่งเสริม และสนับสนุนให้ประชาชนทุกภาคส่วนดำเนินการให้สอดคล้องกับยุทธศาสตร์ชาติ ซึ่งเป็นฉบับแรกของประเทศไทยตามรัฐธรรมนูญแห่งราชอาณาจักรไทยและจำเป็นต้องนำไปสู่การปฏิบัติ โดยมีสาระสำคัญของยุทธศาสตร์ชาติ ประกอบด้วย วิสัยทัศน์ “ประเทศมีความมั่นคง มั่งคั่ง ยั่งยืน เป็นประเทศพัฒนาแล้ว ด้วยการพัฒนาตามปรัชญาเศรษฐกิจพอเพียง” เป็นแผนหลักของการพัฒนาประเทศและเป้าหมายการพัฒนาที่ยั่งยืน (Sustainable Development Goals : SDGs) รวมทั้งการปรับโครงสร้างประเทศไทยไปสู่ประเทศไทย 4.0 โดยใช้ STEM: Science, Technology, Engineering, Mathematics เป็นพื้นฐานในการสร้างผู้ประกอบการด้านเทคโนโลยี (Technoprenuer) ที่เพิ่มมากขึ้น นอกจากนี้ได้ให้ความสำคัญกับการมีส่วนร่วมของภาคีการพัฒนาทุกภาคส่วน ตามกรอบการพัฒนาในระยะ 20 ปี ดังต่อไปนี้ (1) ยุทธศาสตร์ชาติด้านความมั่นคง (2) ยุทธศาสตร์ชาติด้านการสร้างความสามารถในการแข่งขัน (3) ยุทธศาสตร์ชาติด้านการพัฒนาและเสริมสร้างศักยภาพทรัพยากรมนุษย์ (4) ยุทธศาสตร์ชาติด้านการสร้างโอกาสและความเสมอภาคสังคม (5) ยุทธศาสตร์ชาติด้านการสร้างการเติบโตบนคุณภาพชีวิตที่เป็นมิตรต่อสิ่งแวดล้อม และ (6) ยุทธศาสตร์ชาติด้านการปรับสมดุลและพัฒนาระบบการบริหารจัดการภาครัฐ และมีแผนแม่บทภายใต้ยุทธศาสตร์ชาติ (พ.ศ. 2561-2580) ซึ่งกำหนดแผนแม่บทไว้ 23 ประเด็น ดังนี้ 1.ประเด็นความมั่นคง 2.ประเด็นการต่างประเทศ 3.ประเด็นการเกษตร 4.ประเด็นอุตสาหกรรมและบริการแห่งอนาคต 5.ประเด็นการท่องเที่ยว 6.ประเด็นพื้นที่และเมืองนำอยู่อัจฉริยะ 7.ประเด็นโครงสร้างพื้นฐาน ระบบโลจิสติกส์ และดิจิทัล 8.ประเด็นผู้ประกอบการและวิสาหกิจขนาดกลางและขนาดย่อมยุคใหม่ 9.ประเด็นเขตเศรษฐกิจพิเศษ 10.ประเด็นการปรับเปลี่ยนค่านิยมและวัฒนธรรม 11.ประเด็นการพัฒนาคุณภาพคนตลอดช่วงชีวิต 12.ประเด็นการพัฒนาการเรียนรู้ 13.ประเด็นการเสริมสร้างให้คนไทยมีสุขภาวะที่ดี 14.ประเด็นศักยภาพการกีฬา 15.ประเด็นพลังทางสังคม 16.ประเด็นเศรษฐกิจฐานราก 17.ประเด็นความเสมอภาคและหลักประกันทางสังคม 18.ประเด็นการเติบโตอย่างยั่งยืน 19.ประเด็นการบริหารจัดการน้ำทั้งระบบ 20.ประเด็นการบริการประชาชน และประสิทธิภาพภาครัฐ 21.ประเด็นการต่อต้านการทุจริตและประพฤติมิชอบ 22.ประเด็นกฎหมายและกระบวนการยุติธรรม 23.ประเด็นการวิจัยและพัฒนานวัตกรรม แผนแม่บทภายใต้ยุทธศาสตร์ชาติ ทั้ง 23 แผนนี้มีผลกระทบแตกต่างกันไป ขึ้นอยู่กับบริบทและการนำไปประยุกต์ใช้ของแต่ละหน่วยงาน เพื่อให้บรรลุพันธกิจและสอดคล้องกับยุทธศาสตร์ชาติ ต่อไป

2.2 แผนพัฒนาเศรษฐกิจและสังคมแห่งชาติ ฉบับที่ 12 (พ.ศ. 2560 – 2564)

การพัฒนาประเทศตามแนวทางของแผนพัฒนาเศรษฐกิจและสังคมแห่งชาติที่ผ่านมา ส่งผลให้ประเทศไทยมีระดับการพัฒนาที่สูงขึ้นตามลำดับ ได้แก่ เศรษฐกิจไทยมีขนาดใหญ่ขึ้น มีฐานการผลิตและบริการที่มีความเข้มแข็งและโดดเด่นในหลายสาขา และความร่วมมือกับมิตรประเทศทั้งในรูปทวิภาคีและพหุภาคีรวมถึงความร่วมมือกับประเทศในอนุภูมิภาคและอาเซียนมีความเข้มข้นและชัดเจนขึ้น ขยายโอกาสด้านการค้าและการลงทุนของไทยเพิ่มขึ้น ในขณะที่โครงสร้างพื้นฐานมีการพัฒนาครอบคลุมมากขึ้น และการบริการทางสังคมทุกด้านที่มีความครอบคลุมทั่วถึง ทำให้รายได้ประชาชนสูงขึ้นปัญหาความยากจนลดลง และคุณภาพชีวิตประชาชนดีขึ้น อย่างไรก็ตาม โครงสร้างเศรษฐกิจไทยมีความเชื่อมโยงกับเศรษฐกิจและสังคมโลกมากขึ้น จึงทำให้มีความอ่อนไหวและผันผวนตามปัจจัยภายนอก ในขณะที่ความสามารถในการแข่งขันปรับตัวช้า เนื่องจากการยกระดับห่วงโซ่มูลค่าการผลิตเกษตร อุตสาหกรรม และบริการสู่การใช้องค์ความรู้ วิทยาศาสตร์ เทคโนโลยี และนวัตกรรมยังดำเนินการได้น้อย ทำให้ฐานการผลิตเกษตร อุตสาหกรรม และบริการมีผลิตภาพการผลิตต่ำ ประกอบกับประเทศไทยยังประสบปัญหาคุณภาพในทุกด้าน ที่สำคัญ ได้แก่ คุณภาพคน คุณภาพการศึกษา คุณภาพบริการสาธารณะและบริการสาธารณสุข สังคมไทยยังมีความเหลื่อมล้ำสูง ก่อให้เกิดความแตกแยก นอกจากนี้ทรัพยากรธรรมชาติลดลงและสิ่งแวดล้อมเสื่อมโทรมอย่างรวดเร็ว มีภาวะขยะล้นเมือง และการบริหารจัดการน้ำยังไม่เป็นระบบโครงข่ายที่สมบูรณ์ ในขณะที่ความเสี่ยงและผลกระทบที่เกิดจาก สภาพภูมิอากาศผันผวนมีความรุนแรงมากขึ้น ทำให้กฎเกณฑ์และกฎระเบียบของสังคม ที่เกี่ยวกับการใช้ทรัพยากรธรรมชาติและสิ่งแวดล้อมมีความเข้มงวดมากขึ้น ซึ่งส่วนหนึ่งสะท้อนถึงปัญหาการจัดการภาครัฐที่ขาดประสิทธิภาพเพราะการบริหารจัดการยังขาดเอกภาพ และการปฏิรูปกฎหมายเพื่อพัฒนาประเทศยังล่าช้า ดังนั้น การพัฒนาประเทศในช่วงแผนพัฒนา ฉบับที่ 12 จำเป็นต้องมีการเตรียมความพร้อมเพื่อวางรากฐานของประเทศในระยะยาวให้มุ่งต่อยอดผลสัมฤทธิ์ของแผนที่สอดคล้องเชื่อมโยงและรองรับการพัฒนาอย่างต่อเนื่องกันไปตลอด 20 ปี ตามกรอบยุทธศาสตร์ชาติ (พ.ศ. 2560 - 2579)

การกำหนดวิสัยทัศน์ของแผนพัฒนา ฉบับนี้ยึดวิสัยทัศน์ของกรอบยุทธศาสตร์ชาติที่กำหนดว่า “ประเทศไทยมีความมั่นคง มั่งคั่ง ยั่งยืน เป็นประเทศพัฒนาแล้ว ด้วยการพัฒนาตามหลักปรัชญาของเศรษฐกิจพอเพียง” ในขณะที่การกำหนดเป้าหมายและตัวชี้วัดในด้านต่าง ๆ ของแผนพัฒนา ได้ยึดเป้าหมายอนาคตประเทศไทยปี 2579 ที่เป็นเป้าหมายยุทธศาสตร์ชาติ 20 ปี มาเป็น กรอบในการกำหนดเป้าหมายที่จะบรรลุใน 5 ปี โดยที่เป้าหมายและตัวชี้วัดต้องสอดคล้องกับกรอบเป้าหมาย การพัฒนาเศรษฐกิจ สังคม และสิ่งแวดล้อม ที่องค์การระหว่างประเทศกำหนดขึ้น อาทิ การพัฒนาที่ยั่งยืน (sustainable development goals : SDGs) ที่องค์การสหประชาชาติกำหนดขึ้น เป็นต้น ส่วนแนวทางการ พัฒนา ได้บูรณาการนโยบายหรือประเด็นพัฒนาที่สำคัญของประเด็นการปฏิรูปประเทศ 37 วาระ และไทยแลนด์ 4.0 การจัดทำแผนขับเคลื่อนและการติดตามประเมินผล เน้นกระบวนการมีส่วนร่วม ทั้งจากภาครัฐ เอกชน ประชาชน และภาคการศึกษา ในทุกพื้นที่ของประเทศ เป็นกลไกประชารัฐที่รวมพลังให้ สามารถกำหนดเป้าหมาย แนวทางการพัฒนา รวมทั้งแผนงานโครงการสำคัญที่ตอบสนองความต้องการ และแก้ไขปัญหาให้กับประชาชนได้อย่างสอดคล้องกับภูมิสังคมและเกิดผลสัมฤทธิ์อย่างเป็นรูปธรรมใน 5 ปี

แผนพัฒนา ฉบับที่ 12 มีเป้าหมายรวมการพัฒนา 6 ประเด็น ได้แก่

- 1) คนไทยมีคุณลักษณะเป็นคนไทยที่สมบูรณ์
- 2) ความเหลื่อมล้ำทางด้านรายได้และความยากจนลดลง
- 3) ระบบเศรษฐกิจมีความเข้มแข็งและแข่งขันได้

- 4) ทูทางธรรมชาติและคุณภาพสิ่งแวดล้อมสามารถสนับสนุนการเติบโตที่เป็นมิตรกับสิ่งแวดล้อม มีความมั่นคงทางอาหาร พลังงาน และน้ำ
- 5) มีความมั่นคงในเอกราชและอธิปไตย สังคมปลอดภัย สามัคคี สร้างภาพลักษณ์ดี และเพิ่มความเชื่อมั่นของนานาชาติต่อประเทศไทย
- 6) มีระบบบริหารจัดการภาครัฐที่มีประสิทธิภาพ ทันสมัย โปร่งใสตรวจสอบได้ กระจายอำนาจ และมีส่วนร่วมจากประชาชน

2.3 นโยบายรัฐบาลที่สอดคล้องกับการพัฒนาสถาบันการศึกษา

“เมื่อวันที่ 25 กรกฎาคม 2562 พล.อ.ประยุทธ์ จันทร์โอชา นายกรัฐมนตรี แถลงนโยบายของคณะรัฐมนตรีต่อรัฐสภา ตามมาตรา 162 ของรัฐธรรมนูญแห่งราชอาณาจักรไทย” โดยมีนโยบายหลักได้แก่

- 1) ปกป้องและเชิดชูสถาบันพระมหากษัตริย์
- 2) สร้างความมั่นคงและปลอดภัยของประเทศ และความสงบสุขของประเทศ
- 3) ทำนุบำรุงศาสนาและวัฒนธรรม
- 4) การสร้างบทบาทของไทยในเวทีโลก
- 5) การพัฒนาเศรษฐกิจและความสามารถในการแข่งขันของไทย
- 6) การพัฒนาพื้นที่เศรษฐกิจและการกระจายความเจริญสู่ภูมิภาค
- 7) การพัฒนาสร้างความเข้มแข็งจากฐานราก
- 8) ปฏิรูปกระบวนการเรียนรู้และการพัฒนาศักยภาพของไทยทุกช่วงวัย
- 9) การพัฒนาระบบสาธารณสุขและหลักประกันทางสังคม
- 10) การฟื้นฟูทรัพยากรธรรมชาติและการรักษาสิ่งแวดล้อมเพื่อสร้างการเติบโตอย่างยั่งยืน
- 11) การปฏิรูปการบริหารจัดการภาครัฐ
- 12) การป้องกันและปราบปรามการทุจริตและประพฤติมิชอบและกระบวนการยุติธรรม

นโยบายหลักของรัฐบาลที่สอดคล้องกับนโยบายหลักและพันธกิจของมหาวิทยาลัย มีดังนี้

นโยบายหลักที่ 3) ทำนุบำรุงศาสนาและวัฒนธรรม โดยส่งเสริมวัฒนธรรมและเอกลักษณ์ของชาติ โดยอนุรักษ์ ฟื้นฟู และเผยแพร่ประวัติศาสตร์ วัฒนธรรม ขนบธรรมเนียม ศิลปะ ประเพณี ภูมิปัญญา ภาษาไทย และภาษาถิ่นที่มีอัตลักษณ์และความหลากหลายผ่านช่องทางต่าง ๆ เพื่อให้เกิดความภาคภูมิใจในเอกลักษณ์ของชาติ พร้อมทั้งสนับสนุนการสร้างสรรคศิลป์วัฒนธรรมและภูมิปัญญาไทย ปลูกฝังค่านิยมและวัฒนธรรมที่ดีทั้งด้านคุณธรรม จริยธรรม กตัญญู ความซื่อสัตย์ การมีวินัย เคารพกฎหมาย มีจิตสาธารณะและการมีส่วนร่วมทำประโยชน์ให้ประเทศ และเป็นพลเมืองที่ดี โดยส่งเสริมให้สถาบันการศึกษา ภาคประชาสังคม และชุมชนเป็นฐานในการบ่มเพาะ ส่งเสริมให้ภาคเอกชนดำเนินธุรกิจอย่างมีธรรมาภิบาล สร้างความตระหนักในค่านิยมที่ดี รวมไปถึง ทำนุบำรุงศาสนาให้มีความเข้มแข็ง สร้างความรู้ ความเข้าใจในขนบธรรมเนียม ประเพณี วัฒนธรรมของประเทศเพื่อนบ้าน ยอมรับและเคารพในประเพณี วัฒนธรรมของกลุ่มชาติพันธุ์ และชาวต่างชาติที่มีความหลากหลาย ในลักษณะพหุสังคมที่อยู่ร่วมกัน โดยสนับสนุนการเรียนรู้ภาษาต่างประเทศ ควบคู่กับการส่งเสริม สร้างสรรค์งานศิลปวัฒนธรรมที่เป็นสากล เพื่อการเป็นส่วนหนึ่งของประชาคมโลก

นโยบายหลักที่ 5) การพัฒนาเศรษฐกิจและความสามารถในการแข่งขันของไทย ด้วยการขับเคลื่อนเศรษฐกิจยุคใหม่ ที่ต้องอาศัยการพัฒนาโครงสร้างพื้นฐานด้านวิทยาศาสตร์ เทคโนโลยี การวิจัยและพัฒนา และนวัตกรรมที่นำมาเชื่อมโยงกันแต่ละศาสตร์เข้าด้วยกัน ต่อยอดจากผลการวิจัยให้นำไปใช้ในเชิงพาณิชย์ได้ มีกลไกดำเนินการที่บูรณาการทั้งระบบ เพื่อสนับสนุนการพัฒนาอุตสาหกรรมและบริการ ให้มีขีด

ความสามารถในการแข่งขันที่สูงขึ้น สร้างระบบจัดการข้อมูล รองรับการบริหารจัดการงานวิจัยอย่างมีประสิทธิภาพ ผ่านการบูรณาการและเชื่อมโยงระบบงานวิจัยของหน่วยงานต่าง ๆ ที่เกี่ยวข้อง เพื่อสร้างความเป็นเอกภาพในการส่งเสริมการดำเนินงานด้านการวิจัยที่ต่อยอด ไปสู่การสร้างนวัตกรรมของประเทศ รวมทั้งการปรับปรุงกฎระเบียบให้เอื้อต่อการต่อยอดงานวิจัย สู่การเพิ่มมูลค่าในเชิงพาณิชย์ มุ่งเน้นการพัฒนาระบบคุณภาพและมาตรฐานที่เป็นปัจจัยนำไปสู่การสร้างงานวิจัยและนวัตกรรมที่มีมูลค่าสูง และเปิดโอกาสให้ผู้ประกอบการขนาดกลางและขนาดย่อมยุคใหม่ของไทยสามารถทำงานร่วมกับนักวิจัยในมหาวิทยาลัยหรือสถาบันวิจัยและพัฒนาปัจจัยแวดล้อมอื่น ๆ

ให้เอื้อต่อการพัฒนาเทคโนโลยีขั้นสูง

นโยบายหลักที่ 8) การปฏิรูปกระบวนการเรียนรู้และการพัฒนาศักยภาพของไทยทุกช่วงวัย ให้มีความพร้อมในการดำรงชีวิตในศตวรรษที่ 21 เพื่อเป็นพลังขับเคลื่อนการพัฒนาประเทศให้ก้าวไปข้างหน้าอย่างมีแบบแผนได้อย่างมีประสิทธิภาพ ด้วยการพัฒนาบัณฑิตพันธุ์ใหม่ โดยเริ่มจากการปรับรูปแบบการเรียนรู้ การสอนเพื่อพัฒนาทักษะ และอาชีพ ปรับโครงสร้างหลักสูตรการศึกษาให้ทันสมัย มีการนำเทคโนโลยีและการเรียนรู้ผ่านประสบการณ์จริงเข้ามามีส่วนร่วมในการจัดการเรียนการสอน และปรับระบบดึงดูด การคัดเลือก การผลิตและพัฒนาอาจารย์ นำไปสู่การมีบุคลากรทางการศึกษาที่มีสมรรถนะสูง สามารถออกแบบและจัดระบบการสร้างความรู้ สร้างวินัย สร้างแรงบันดาลใจ ด้วยการสอนในเชิงแสดงความคิดเห็นให้มากขึ้น ควบคู่กับหลักการทางวิชาการ บูรณาการกับการทำงานเพื่อพัฒนาสมรรถนะของผู้เรียนทั้งในส่วนฐานความรู้ และระบบความคิดในลักษณะสหวิทยาการ และตรงกับความต้องการของประเทศในอนาคต สามารถปฏิบัติงานได้จริง และสามารถบริหารจัดการการเรียนรู้ของตนเองได้ รวมถึงมีทักษะด้านภาษาอังกฤษและภาษาที่สามที่สามารถสื่อสารและแสวงหาความรู้ได้ มีความพร้อมทั้งทักษะความรู้ ทักษะอาชีพ และทักษะชีวิต ก่อนเข้าสู่ตลาดแรงงาน รวมทั้งเร่งรัด และขยายผลระบบคุณวุฒิวิชาชีพ การยกระดับฝีมือแรงงานในกลุ่มอุตสาหกรรมที่มีศักยภาพ ด้วยการวิจัยและพัฒนานวัตกรรมที่ตอบโจทย์การพัฒนาประเทศ เพื่อขจัดปัญหาความเหลื่อมล้ำและความยากจน ยกกระดับคุณภาพชีวิตของประชาชน โดยมุ่งเน้นการพัฒนานวัตกรรมเชิงสังคมและนวัตกรรมในเชิงพื้นที่ที่สามารถช่วยแก้ปัญหาความเหลื่อมล้ำ สร้างโอกาสสำหรับผู้ด้อยโอกาส และยกระดับคุณภาพชีวิตผู้สูงวัยควบคู่ไปกับการพัฒนาทรัพยากรมนุษย์ให้พร้อมสำหรับโลกยุคดิจิทัลและอุตสาหกรรม 4.0 ตามความเหมาะสมได้อย่างเป็นรูปธรรมรวมทั้งการสร้างนักวิจัยมืออาชีพและนวัตกรรมที่สามารถสร้างมูลค่าเพิ่มและยกระดับงานวิจัย สู่การเพิ่มศักยภาพด้านเทคโนโลยีและนวัตกรรมของประเทศ

โดยนโยบายหลักทั้ง 12 ด้านของรัฐบาลข้างต้น จะเป็นทิศทาง การบริหารราชการแผ่นดินของรัฐบาลในช่วง 4 ปีข้างหน้า แต่จากสถานการณ์และปัญหาที่ประเทศไทยกำลังเผชิญอยู่ในขณะนี้ ไม่ว่าจะ เป็นปัญหาปากท้องของประชาชนกลุ่มต่างๆ สถานการณ์เศรษฐกิจโลกและการเปลี่ยนแปลงต่างๆ ที่ส่งผลกระทบต่อระบบเศรษฐกิจภายในประเทศ รัฐบาลได้กำหนดเรื่องเร่งด่วนที่ต้องดำเนินการ เพื่อบรรเทาปัญหาและลดผลกระทบกับประชาชน และระบบเศรษฐกิจ ดังนี้ นโยบายเร่งด่วน 12 เรื่อง ดังนี้

- 1) การแก้ไขปัญหาในการดำรงชีวิตของประชาชน
- 2) การปรับปรุงระบบสวัสดิการและพัฒนาคุณภาพชีวิตของประชาชน
- 3) มาตรการเศรษฐกิจเพื่อรองรับความผันผวนของเศรษฐกิจโลก
- 4) การให้ความช่วยเหลือเกษตรกรและพัฒนานวัตกรรม
- 5) การยกระดับศักยภาพของแรงงาน
- 6) การวางรากฐานระบบเศรษฐกิจของประเทศสู่อนาคต
- 7) การเตรียมคนไทยสู่ศตวรรษที่ 21
- 8) การแก้ไขปัญหาทุจริตและประพฤติมิชอบในวงราชการทั้งฝ่ายการเมือง และฝ่ายราชการประจำ

- 9) การแก้ไขปัญหาหยาบเสียดสีและสร้างความสงบสุขในพื้นที่ชายแดนภาคใต้
- 10) การพัฒนาระบบการให้บริการประชาชน
- 11) การจัดเตรียมมาตรการรองรับภัยแล้งและอุทกภัยตั้งแต่การป้องกันก่อนเกิดภัย การให้ความช่วยเหลือระหว่างเกิดภัย และการแก้ไขปัญหาในระยะยาว
- 12) การสนับสนุนให้มีการศึกษา การรับฟังความเห็นของประชาชน และการดำเนินการเพื่อแก้ไขเพิ่มเติมรัฐธรรมนูญ

นโยบายเร่งด่วนของรัฐบาลที่สอดคล้องกับนโยบายหลักและพันธกิจของมหาวิทยาลัย มีดังนี้

นโยบายเร่งด่วนเรื่องที่ 5) การยกระดับศักยภาพของแรงงาน ยกย่องรายได้ค่าแรง ด้วยการพัฒนาทักษะฝีมือแรงงาน เพื่อนำไปสู่การเพิ่มประสิทธิภาพแรงงาน สามารถจูงใจให้แรงงานพัฒนาตนเองเพื่อปรับปรุง เพิ่มทักษะมีทัศนคติที่ดีต่อการประกอบอาชีพ หรือสามารถเปลี่ยนสายอาชีพให้ตรงกับความต้องการของตลาดแรงงาน อุตสาหกรรมเป้าหมาย และความก้าวหน้าของเทคโนโลยีที่ทันสมัย

นโยบายเร่งด่วนเรื่องที่ 7) การเตรียมคนไทยสู่ศตวรรษที่ 21 ด้วยการสร้างแพลตฟอร์มเพื่อการเรียนรู้ใหม่ ในระบบดิจิทัล ปรับปรุงรูปแบบการเรียนรู้มุ่งสู่ระบบการเรียนการสอนวิทยาศาสตร์ เทคโนโลยี ด้านวิศวกรรม คณิตศาสตร์ โปรแกรมเมอร์ และภาษาต่างประเทศ ส่งเสริมการพัฒนาหลักสูตรออนไลน์ของสถาบันการศึกษาต่างๆ ให้ทันต่อบริบทการเปลี่ยนแปลงของประเทศ

2.4 พระราชบัญญัติกระทรวงการอุดมศึกษา วิทยาศาสตร์ วิจัยและนวัตกรรม

กฎหมายการอุดมศึกษา พ.ศ. 2562 ประกาศในราชกิจจานุเบกษา เมื่อวันที่ 1 พฤษภาคม 2562 มีผลใช้บังคับตั้งแต่วันที่ 2 พฤษภาคม 2562 โดยเหตุผลและความสำคัญ คือ ให้สถาบันอุดมศึกษามีบทบาทสำคัญในการเสริมสร้างพื้นฐานของการพัฒนากำลังคนของประเทศ และการขับเคลื่อนประเทศไทยให้มีความเจริญก้าวหน้าตามนโยบายของรัฐบาล ประกอบกับปัจจุบันมีการจัดตั้งสถาบันอุดมศึกษาเพิ่มขึ้นเป็นจำนวนมาก รวมทั้งมีการจัดการด้านการอุดมศึกษาที่หลากหลาย เพื่อให้การจัดการอุดมศึกษาและการพัฒนาบุคลากรของประเทศเป็นไปอย่างมีคุณภาพ และมาตรฐานทัดเทียมนานาชาติ ประเทศสมควรส่งเสริมให้สถาบันอุดมศึกษามีระบบจัดการที่มีประสิทธิภาพ มีความเป็นอิสระทางวิชาการ สามารถพัฒนาผู้เรียนให้มีความคิดริเริ่มสร้างสรรค์ มีองค์ความรู้ทางวิชาการในแขนงต่าง ๆ ทันต่อการเปลี่ยนแปลงของโลก มีการวิจัยและการสร้างนวัตกรรมให้แก่กลุ่มอุตสาหกรรมเป้าหมาย ตลอดจนสามารถถ่ายทอดเทคโนโลยีไปสู่ภาคส่วนต่าง ๆ อย่างเหมาะสมเพื่อสร้างความเป็นเลิศในวิชาการและมีทักษะขั้นสูงในการประกอบวิชาชีพ สามารถตอบสนองความต้องการของภาครัฐและภาคเอกชนได้อย่างแท้จริง และส่งเสริมให้ผู้เรียนสามารถพัฒนาตนเองให้เป็นมนุษย์ที่สมบูรณ์ทั้งร่างกาย จิตใจ สติปัญญา มีคุณธรรม จริยธรรม และจิตสำนึกรับผิดชอบต่อสังคม เพื่อลดความเหลื่อมล้ำและแก้ไขปัญหาให้สังคมส่วนรวมได้ อันจะนำความเจริญก้าวหน้าต่อไปได้ โดยยึดหลักการทั่วไปในการจัดการอุดมศึกษา ซึ่งบัญญัติไว้ในมาตรา 9 ได้แก่ 1) หลักความรับผิดชอบต่อสังคม 2) หลักเสรีภาพทางวิชาการ 3) หลักความเป็นอิสระ 4) หลักความเสมอภาค 5) หลักธรรมาภิบาล และ 6) หลักการอื่นตามที่กำหนดในพระราชกฤษฎีกา และในมาตรา 26 มีการกำหนดภารกิจหลักของการอุดมศึกษาให้กับสถาบันการศึกษามีหน้าที่และอำนาจ การพัฒนากำลังคนเพื่อขับเคลื่อนประเทศไทยให้เจริญก้าวหน้าอย่างมีคุณภาพและมีมาตรฐานสากล ดังนี้

- 1) การจัดการศึกษา
- 2) การวิจัยและการสร้างนวัตกรรม
- 3) การบริการวิชาการแก่สังคม

- 4) การทะนุบำรุงศิลปะและวัฒนธรรม
- 5) หน้าที่และอำนาจอื่นตามที่กฎหมายกำหนด

2.5 นโยบายและจุดเน้นของรัฐมนตรีว่าการกระทรวงการอุดมศึกษา วิทยาศาสตร์ วิจัยและนวัตกรรม

แนวทางการพัฒนาวิทยาศาสตร์ วิจัยและนวัตกรรมของประเทศภายใต้กระทรวงการอุดมศึกษา วิทยาศาสตร์ วิจัยและนวัตกรรม โดยศาสตราจารย์พิเศษ ดร.เอนก เหล่าธรรมทัศน์ รัฐมนตรีว่าการกระทรวงการอุดมศึกษา วิทยาศาสตร์ วิจัยและนวัตกรรม ได้มีนโยบายในการบริหารและกำกับดูแลการทำงานของหน่วยงานภายใต้กระทรวงให้สามารถบรรลุเป้าหมายตามนโยบายและยุทธศาสตร์ “อว. สร้างชาติ” โดยกำหนดทิศทางยุทธศาสตร์โดยแบ่งออกเป็น 4 เสาหลัก ประกอบด้วย รายละเอียดดังนี้

1. คน ต้องพัฒนาให้มีศักยภาพ เพื่อให้เกิดความสามารถในการแข่งขันของประเทศในท้ายที่สุด (Creation: สร้างคนและผลิตความรู้)
2. ระบบนิเวศการวิจัย ทำอย่างไรให้ระบบวิจัยไปช่วยสังคมและธุรกิจให้เก่งขึ้น (Disseminate: เผยแพร่ความรู้และงานวิจัยที่เกิดประโยชน์กับประชาชนและสัมฤทธิ์ผลตามเป้าประสงค์)
3. การเอาองค์ความรู้ของชุมชนสร้างนวัตกรรมที่ตอบโจทย์ (Utilize: นำความรู้และผลงานวิจัยสร้างเป็นนวัตกรรมที่สามารถใช้ประโยชน์ได้)
4. สถาบันการศึกษา จะทำอย่างไรให้มหาวิทยาลัยมีส่วนเป็นผู้นำในการขับเคลื่อนพัฒนาประเทศ (Institution: สร้างองค์กรที่มีการทำงานที่มีประสิทธิภาพ) และเสนอแนวทางที่มุ่งสู่ผลสัมฤทธิ์โดยเร็ว (Quick Wins) เน้นการทำงานที่เอาประชาชนและมุ่งเน้นผลสัมฤทธิ์เป็นที่ตั้ง โดยมีเป้าหมายและความท้าทายในการดำเนินงาน ประกอบด้วย
 - 4.1. โครงการเพิ่มทักษะบัณฑิตจบใหม่ ด้านทักษะดิจิทัลและเรียนรู้ในสถานที่ทำงานจริง โดยจะให้ทุนการศึกษากับบัณฑิตจบใหม่ จำนวน 250,000 คน ที่สมัครใจเรียนหลักสูตรประกาศนียบัตรวิชาชีพพิเศษที่เน้นพัฒนาทักษะการใช้ดิจิทัล เทคโนโลยี หรือ Digital Literacy โดยเป็นหลักสูตร 1 ปี จบแล้วเข้าทำงาน โครงการบัณฑิตอาสาเพื่อพัฒนา Digital Literacy ให้กับประชาชนในพื้นที่ หรือต่อยอดความรู้ไปสู่อาชีพใหม่ เน้นการปฏิบัติจริงกับภาคเอกชนที่ต้องการจ้างงานหรือรัฐวิสาหกิจชุมชน
 - 4.2. Thailand Mega Hackathon หรือการเปิดโอกาสให้ประชาชนร่วมกันเสนอปัญหา ระดมสมองและความคิดสร้างสรรค์เพื่อหาโมเดลต้นแบบมาแก้ปัญหาให้กับประเทศ โดย อว. จะสร้างพื้นที่ในการมีส่วนร่วมที่เปิดกว้างให้กับประชาชนอย่างทั่วถึง เท่าเทียม
 - 4.3 Thailand Foresight Consortium หรือ การสร้างเครือข่ายในการมองอนาคต ซึ่งจะฐานของการพัฒนาทักษะในการจับสัญญาณแห่งอนาคตและมองไปในอนาคตให้แก่บุคลากรของ อว. ทุกแขนง เพื่อนำความรู้มาพัฒนาและกำหนดนโยบายหรือแผนงาน ที่สามารถตอบสนองเป้าหมายการพัฒนาประเทศและตรงกับความต้องการของประชาชนมากที่สุด
 - 4.4 นำพลังปัญญาเพื่อพัฒนาชาติ 1 สถาบันอุดมศึกษา 1 พื้นที่ สถาบันอุดมศึกษา ต้องตั้งเป้าหมายนำความรู้ งานวิจัยและนวัตกรรมรวมถึงพลังจากบุคลากรในสถาบันอุดมศึกษา เข้าไปช่วยพัฒนาชุมชนในพื้นที่ ซึ่งแต่ละสถาบันอุดมศึกษาทั่วประเทศจะต้องมีพื้นที่รับผิดชอบต่อสังคมที่ชัดเจนและใช้ความรู้ในการช่วยเหลือประชาชนและชุมชนในพื้นที่ให้มีคุณภาพชีวิตที่ดีขึ้นอย่างเป็นรูปธรรม
 - 4.5 เปลี่ยนคนเกษียณเป็นพลัง โดย อว. ต้องเตรียมความพร้อมในการเข้าสู่สังคมผู้สูงอายุ สำหรับคนเกษียณหรือผู้สูงอายุต้องนำพาเข้าสู่สังคมการเรียนรู้เพื่อพัฒนาทักษะงานในโลกดิจิทัลหรือทักษะงานเฉพาะที่ยังเป็นที่ต้องการสำหรับภาครัฐและเอกชน

2.6 การขับเคลื่อนยุทธศาสตร์กระทรวงการอุดมศึกษา วิทยาศาสตร์ วิจัยและนวัตกรรม

ศาสตราจารย์พิเศษ ดร.เอนก เหล่าธรรมทัศน์ รัฐมนตรีว่าการกระทรวงการอุดมศึกษา วิทยาศาสตร์ วิจัยและนวัตกรรม ได้มีแนวทางขับเคลื่อนยุทธศาสตร์กระทรวงการอุดมศึกษา วิทยาศาสตร์ วิจัยและนวัตกรรม โดยเน้นความสำคัญ “ยุทธศาสตร์ 4 เสาหลัก 5 Quick Wins” ซึ่งได้กำหนดแนวทางการดำเนินการไว้ 2 แนวทาง ได้แก่

1. แนวทางแก้ปัญหาเร่งด่วนที่สามารถดำเนินการให้เกิดผลสัมฤทธิ์ภายใน 1 ปี (Quick Wins) จำนวน 5 โครงการ ประกอบด้วย

1. โครงการเพิ่มทักษะ (Upskill/Reskill) บัณฑิตจบใหม่ ด้านทักษะด้านดิจิทัล
2. Thailand Hackathon
3. Thailand Foresight Consortium
4. กระทรวง อว. นำพลังปัญญาเพื่อพัฒนาชาติ 1 สถาบันอุดมศึกษา 1 พื้นที่
5. เปลี่ยนคนเกษียณเป็นพลัง

2. แนวทางการวางรากฐานที่ก่อให้เกิดผลสัมฤทธิ์ในระยะยาว (Foundation) 25 กิจกรรม

ในการดำเนินการเพื่อให้บรรลุผลตามเป้าหมาย ต้องมีการจัดสรรงบประมาณและบุคลากรที่เหมาะสมกับแนวทางดังกล่าว อีกทั้งต้องทบทวนลำดับความสำคัญการดำเนินการตามสถานการณ์และปัจจัยที่เปลี่ยนแปลงไปในแต่ละช่วงเวลา และจำเป็นต้องสร้างคณะทำงานคาดการณ์อนาคต (Foresight team) เพื่อสร้างฉากทัศน์ (Scenario) ด้านนโยบายที่หลากหลายรูปแบบรองรับสถานการณ์ที่ต่างกันและคณะทำงานเพื่อติดตามประเมินผลความก้าวหน้าและข้อเสนอแนะที่เกิดขึ้นจากการดำเนินงานเพื่อให้สามารถปรับเปลี่ยนแนวนโยบายและแผนงานให้ตอบสนองต่อการเปลี่ยนแปลง และบรรลุผลตามเป้าหมายที่ตั้งไว้ได้

กลยุทธ์หลักสำคัญในการขับเคลื่อนยุทธศาสตร์ ได้แก่ (1) การสื่อสารที่แม่นยำ (2) ปรับปรุงแก้ไขกฎหมายที่เป็นอุปสรรคต่อการพัฒนา (3) การบริหารจัดการกองทุนด้าน ววน. ที่ให้เข้าถึงแหล่งเงินทุนอื่นได้ (4) การพัฒนาทัศนคติในการบริหารจัดการ (5) การตอบสนองต่ออุปสรรคที่ส่งผลกระทบต่อความคืบหน้าของผลการดำเนินการ จำเป็นต้องวิเคราะห์ทางเลือกและเตรียมพร้อมให้มีแนวทางปรับตัวที่เหมาะสมกับสถานการณ์เป็นระยะ

ที่สำคัญการร่วมแก้ปัญหาจากวิกฤติ Covid-19 เพื่อให้ความช่วยเหลือผู้ประสบปัญหา และบรรเทาผลกระทบต่อความเป็นอยู่ของประชาชนในท้องถิ่น โดยการใช้พลังปัญญาจากความรู้และงานวิจัยไปช่วยประชาชน ถือเป็นสิ่งที่ต้องดำเนินการให้เป็นรูปธรรมอย่างเร่งด่วน อีกทั้งตอบสนองกับนโยบายของรัฐบาล

2.7 ยุทธศาสตร์การจัดสรรงบประมาณรายจ่ายประจำปีงบประมาณ พ.ศ. 2564

ยุทธศาสตร์การจัดสรรงบประมาณรายจ่ายประจำปีงบประมาณ พ.ศ. 2564 ได้จัดทำขึ้นให้สอดคล้องกับกรอบยุทธศาสตร์ระยะ 20 ปี (พ.ศ. 2560 - 2579) ทิศทางและกรอบยุทธศาสตร์ของแผนพัฒนาเศรษฐกิจและสังคมแห่งชาติ ฉบับที่ 12 (พ.ศ. 2560 - 2564) นโยบายความมั่นคงแห่งชาติ (พ.ศ. 2558 - 2564) แผนแม่บทระดับชาติ และนโยบายสำคัญของรัฐบาล เพื่อขับเคลื่อนการดำเนินงานของรัฐบาลได้อย่างต่อเนื่องและเกิดผลอย่างเป็นรูปธรรมควบคู่ไปกับการสร้างเสถียรภาพในทุกมิติ ทั้งด้านการเมือง ความมั่นคงเศรษฐกิจ สังคม วัฒนธรรม และสิ่งแวดล้อม โดยน้อมนำยุทธศาสตร์พระราชทาน “เข้าใจ เข้าถึง พัฒนา” และ “ปรัชญาของเศรษฐกิจพอเพียง” ในพระบาทสมเด็จพระเจ้าอยู่หัวมาเป็นแนวทางหลักในการปฏิบัติเพื่อให้ประเทศไทย มั่งคั่ง มั่นคง และยั่งยืน ยุทธศาสตร์การจัดสรรงบประมาณรายจ่ายประจำปีงบประมาณ พ.ศ. 2564 ประกอบด้วย 6 ยุทธศาสตร์ 1 รายการ ได้แก่

| | |
|-------|---|
| 2.7.1 | ยุทธศาสตร์ด้านความมั่นคง |
| 2.7.2 | ยุทธศาสตร์ด้านการสร้างความสามารถในการแข่งขัน |
| 2.7.3 | ยุทธศาสตร์ด้านการพัฒนาและเสริมสร้างศักยภาพทรัพยากรมนุษย์ |
| 2.7.4 | ยุทธศาสตร์ด้านการสร้างโอกาสและความเสมอภาคทางสังคม |
| 2.7.5 | ยุทธศาสตร์ด้านการสร้างการเติบโตบนคุณภาพชีวิตที่เป็นมิตรต่อสิ่งแวดล้อม |
| 2.7.6 | ยุทธศาสตร์ด้านการปรับสมดุลและพัฒนาระบบการบริหารจัดการภาครัฐ |

ยุทธศาสตร์การจัดสรรงบประมาณรายจ่ายประจำปีงบประมาณ พ.ศ. 2564 มีความสอดคล้องกับการดำเนินงานของมหาวิทยาลัย ได้แก่ ยุทธศาสตร์ที่ 2.7.2 ยุทธศาสตร์ที่ 2.7.3 โดยมีรายละเอียด ดังนี้

2.7.2 ยุทธศาสตร์ด้านการสร้างความสามารถในการแข่งขัน

แผนงานงานยุทธศาสตร์การวิจัยและพัฒนานวัตกรรม เพื่อเพิ่มศักยภาพและขีดความสามารถในการแข่งขันด้านการวิจัยและพัฒนาของประเทศ โดยสนับสนุนการวิจัยและพัฒนาที่สามารถตอบสนองภาคการผลิตสาขายุทธศาสตร์ ส่งเสริมงานวิจัยให้ได้มาซึ่งเครื่องมือ อุปกรณ์ เทคโนโลยีและนวัตกรรมหรือต้นแบบเพื่อทดแทนการนำเข้าจากต่างประเทศ สร้างความร่วมมือระหว่างนักวิจัยสถาบันการศึกษา สถาบันวิจัยทั้งในและต่างประเทศ รวมทั้งเพิ่มจำนวนบุคลากรด้านการวิจัยที่มีคุณภาพและตรงกับความต้องการของทุกภาคส่วน นำองค์ความรู้ที่ได้จากการวิจัยและพัฒนาไปใช้เพื่ออ้างอิงและต่อยอดตลอดจนเพิ่มประสิทธิภาพของระบบ การบริหารจัดการความรู้และภูมิปัญญาไทยได้อย่างเหมาะสมต่อไป

2.7.3 ยุทธศาสตร์ด้านการพัฒนาและเสริมสร้างศักยภาพทรัพยากรมนุษย์

แผนงานพื้นฐานด้านการพัฒนาและเสริมสร้างศักยภาพทรัพยากรมนุษย์ เพื่อให้คนไทยทุกช่วงวัยได้รับการพัฒนาศักยภาพ มีความมั่นคงในชีวิต และมีครอบครัวที่อบอุ่นเข้มแข็ง มีคุณธรรมจริยธรรม โดยเตรียมความพร้อมครอบครัวก่อนมีบุตร ส่งเสริมการเลี้ยงดูเด็กแรกเกิด/ปฐมวัยให้เหมาะสมกับพัฒนาการ เพิ่มคุณภาพมาตรฐานและความปลอดภัยในศูนย์พัฒนาเด็กเล็ก ส่งเสริมเด็กวัยเรียนกลุ่มเสี่ยงให้สามารถจบการศึกษาภาคบังคับและมีโอกาสศึกษาต่อในระดับที่สูงขึ้น ป้องกันปัญหาความรุนแรงที่มีต่อเด็กในวัยเรียน ส่งเสริมเด็กวัยรุ่น/นักศึกษาให้มีทักษะชีวิตและทักษะการทำงาน มีภูมิคุ้มกัน พร้อมสู่การเป็นผู้ใหญ่ที่มีคุณภาพ และเข้าสู่ตลาดแรงงาน สามารถประกอบอาชีพอย่างยั่งยืน เสริมสร้างความอบอุ่นในครอบครัว ตลอดจนส่งเสริมการมีงานทำในผู้สูงอายุเพื่อความมั่นคงในชีวิต

แผนงานบุคลากรภาครัฐ เพื่อเป็นค่าใช้จ่ายสำหรับเงินเดือน ค่าจ้างประจำ ค่าจ้างชั่วคราว ค่าตอบแทนพนักงานราชการ เงินเบี้ยหวัด บำเหน็จ บำนาญ เงินช่วยเหลือข้าราชการ ลูกจ้าง และพนักงานของรัฐ เงินเลื่อนเงินเดือน และเงินปรับวุฒิข้าราชการ เงินสำรอง เงินสมทบ และเงินชดเชยของข้าราชการ เงินสมทบของลูกจ้างประจำ รวมทั้งค่าใช้จ่ายตามสิทธิ์และข้อกำหนดตามกฎหมายของบุคลากรภาครัฐ เพื่อให้การบริหารจัดการทรัพยากรบุคลากรภาครัฐมีประสิทธิภาพและเกิดความคุ้มค่าในการดำเนินการกิจการภาครัฐ ตลอดจนสามารถดำเนินชีวิตได้อย่างสมดุล

2.8 แผนปฏิรูปด้านการศึกษา

แผนปฏิรูปด้านการศึกษา มีวัตถุประสงค์หลัก ดังนี้

- 1) ยกระดับคุณภาพของการจัดการศึกษา
- 2) ลดความเหลื่อมล้ำทางการศึกษา
- 3) มุ่งความเป็นเลิศและสร้างขีดความสามารถในการแข่งขันของประเทศ
- 4) ปรับปรุงระบบการศึกษาให้มีประสิทธิภาพของการใช้ทรัพยากร เพิ่มความคล่องตัวใน

การรองรับความหลากหลายของการจัดการศึกษา และสร้างเสริมธรรมาภิบาล

ซึ่งมีแนวทางสอดคล้องและครอบคลุมทุกประเด็นของยุทธศาสตร์ที่ ๒ การสร้างความสามารถในการแข่งขันของประเทศ ในประเด็นการพัฒนา ภาคผลิตและบริการ โดยยกระดับการผลิตเพื่อสร้างมูลค่าเพิ่ม การสร้างผู้ประกอบการ เพื่อพัฒนาประเทศไทยไปสู่ประเทศพัฒนาและนวัตกรรมและเทคโนโลยีแห่งอนาคต และสอดคล้องกับยุทธศาสตร์ ที่ ๓ การพัฒนาและเสริมสร้างศักยภาพทรัพยากรมนุษย์ ที่มุ่งพัฒนาคนในทุกมิติและในทุกช่วงวัยให้เป็น คนดี เก่ง และมีคุณภาพ โดยคนไทยมีความพร้อมทั้งกายใจ สติปัญญา มีพัฒนาการที่ดีรอบด้านและมีสุขภาพที่ดีในทุกช่วงวัย มีจิตสาธารณะ รับผิดชอบต่อสังคมและผู้อื่น มัธยัสถ์ อดออม โอบอ้อมอารี มีวินัย รักษาศีลธรรม และเป็นพลเมืองดีของชาติ มีหลักคิดที่ถูกต้อง มีทักษะที่จำเป็นในศตวรรษที่ ๒๑ มีทักษะ สื่อสารภาษาอังกฤษ และภาษาที่ ๓ อนุรักษ์ภาษาท้องถิ่น มีนิสัยรักการเรียนรู้และการพัฒนาตนเองอย่างต่อเนื่องตลอดชีวิต สูการเป็นคนไทยที่มีทักษะสูง เป็นนวัตกรรม นักคิด ผู้ประกอบการ เกษตรกรยุคใหม่ โดยมีสัมมาชีพตามความถนัดของตนเอง ทั้งนี้ แผนปฏิรูปการศึกษาดังกล่าวแบ่งการปฏิรูปเพื่อแก้ไขปัญหา ด้านการศึกษา ดังนี้

- 1) การปฏิรูประบบการศึกษาและการเรียนรู้โดยรวมของประเทศ โดยพระราชบัญญัติ

การศึกษาแห่งชาติฉบับใหม่และกฎหมายลำดับรอง

- 2) การปฏิรูปการพัฒนาเด็กเล็กและเด็กก่อนวัยเรียน
- 3) การปฏิรูปเพื่อลดความเหลื่อมล้ำทางการศึกษา
- 4) การปฏิรูปกลไกและระบบการผลิต คัดกรองและพัฒนาผู้ประกอบการวิชาชีพครู และอาจารย์
- 5) การปฏิรูปการจัดการเรียนการสอนเพื่อตอบสนองการเปลี่ยนแปลงในศตวรรษที่ ๒๑
- 6) การปรับโครงสร้างของหน่วยงานในระบบการศึกษา เพื่อบรรลุเป้าหมายในการปรับปรุง

การจัดการเรียนการสอน และยกระดับคุณภาพของการจัดการศึกษา

- 7) การปฏิรูปการศึกษาและการเรียนรู้โดยการพลิกโฉมด้วยระบบดิจิทัล (Digitalization for

Educational and Learning Reform)

2.9 การวิเคราะห์สถานการณ์ (SWOT Analysis)

การวิเคราะห์สถานการณ์ (SWOT Analysis) เป็นการวิเคราะห์สภาพแวดล้อมภายในและภายนอกที่ส่งผลกระทบต่อการทำงานของมหาวิทยาลัยเทคโนโลยีราชมงคลพระนคร ได้แก่

2.9.1 การวิเคราะห์สภาพแวดล้อมภายในเพื่อศึกษาองค์ประกอบและความสามารถภายในมหาวิทยาลัยฯ ได้แก่ จุดแข็ง (Strengths) และจุดอ่อน (Weaknesses)

2.9.2 การวิเคราะห์สภาพแวดล้อมภายนอกเพื่อศึกษาปัจจัยภายนอกที่ส่งผลกระทบต่อการทำงานของมหาวิทยาลัยฯ ที่เป็นทั้งโอกาส (Opportunities) และอุปสรรค (Threats)

จุดแข็ง (Strengths) และจุดอ่อน (Weaknesses)

| รหัส | ประเด็น |
|------|---|
| S1 | มหาวิทยาลัยเน้นการพัฒนาหลักสูตรให้สามารถผลิตบัณฑิตที่มีความเป็นเลิศทางวิชาชีพ |
| S2 | บัณฑิตนักปฏิบัติของมหาวิทยาลัยเป็นที่ต้องการของตลาดแรงงาน ได้รับการยอมรับจากผู้ใช้บัณฑิต |
| S3 | มีคณาจารย์ที่เชี่ยวชาญด้านการพัฒนาบัณฑิตให้มีทักษะวิชาชีพนักปฏิบัติ |
| S4 | ทำเลที่ตั้งของมหาวิทยาลัยศูนย์เทเวศร์และศูนย์พัฒนวิชาการพระนครมีความได้เปรียบด้านการติดต่อประสานงานที่สามารถทำได้รวดเร็ว มีประสิทธิภาพ |
| W1 | แผนปฏิบัติการรายปีของมหาวิทยาลัย ไม่สามารถผลักดันให้การทำงานของมหาวิทยาลัยบรรลุเป้าหมายตามแผนยุทธศาสตร์และวิสัยทัศน์ |
| W2 | การสื่อสารระหว่างหน่วยงานภายในด้อยประสิทธิภาพ |
| W3 | โครงสร้างการบริหารงานภายในมีความซับซ้อน เทอะทะ |
| W4 | มหาวิทยาลัยมีพื้นที่ใช้สอยและทรัพยากรที่จำเป็นในการดำเนินงานตามพันธกิจไม่เพียงพอ |
| W5 | ระบบฐานข้อมูลต่างๆ ภายในมหาวิทยาลัยไม่เชื่อมต่อกัน ไม่สามารถสนับสนุนให้เกิดการบริหารจัดการที่มีประสิทธิภาพ |
| W6 | กฎ ระเบียบ ข้อบังคับของมหาวิทยาลัย ทำให้การปฏิบัติงานไม่คล่องตัว และไม่เอื้อต่อการแข่งขันกับองค์กรภายนอก |
| W7 | หลายหน่วยงานไม่ได้นำผลการประเมินคุณภาพมาใช้ในการปรับปรุงการดำเนินงาน |
| W8 | มหาวิทยาลัยมีจำนวนเครือข่ายและพันธมิตรกับองค์กรต่างๆ ทั้งภาครัฐ เอกชน และสมาคมวิชาชีพน้อย ส่งผลต่อการพัฒนามหาวิทยาลัยโดยมีส่วนร่วมจากภายนอกมีน้อย |
| W9 | การประชาสัมพันธ์เชิงรุกเพื่อให้ชื่อเสียงของมหาวิทยาลัยเป็นที่รู้จักอย่างกว้างขวาง ยังไม่ครอบคลุมทุกพันธกิจ |
| W10 | ขาดแผนการหารายได้นอกเหนือจากงบประมาณภาครัฐที่ชัดเจน ทำให้ขาดงบประมาณในการพัฒนาตามพันธกิจของมหาวิทยาลัยบางด้าน |
| W11 | ระบบการประเมินผลงานและการต่อสัญญาของบุคลากรยังด้อยประสิทธิภาพ |
| W12 | บุคลากรขาดจิตสำนึกต่อมหาวิทยาลัย มีวัฒนธรรมองค์กรอ่อนแอ (Weak Organization Culture) |
| W13 | ทัศนคติเชิงลบของบุคลากรทำให้การพัฒนาหรือการปรับปรุงกระบวนการทำงานล่าช้าหรือไม่มีคุณภาพ |
| W14 | การบริหารจัดการของมหาวิทยาลัยเน้นการบริหารแบบรวมศูนย์ (centralization) ทำให้การแก้ปัญหาเร่งด่วนล่าช้า และไม่สามารถตอบสนองความต้องการที่หลากหลายในศูนย์ต่าง ๆ ของมหาวิทยาลัย |
| W15 | จำนวนอาจารย์และบุคลากรสายสนับสนุนไม่เหมาะสมต่อภาระงานของมหาวิทยาลัย |
| W16 | ผู้บริหารทุกระดับขาดภาวะผู้นำและไม่ได้พัฒนาทักษะด้านการบริหารอย่างต่อเนื่อง |
| W17 | สมรรถนะของบุคลากรต่ำ ส่งผลกระทบต่อความพร้อมรับการเปลี่ยนแปลง และการทำงานเชิงรุก |

โอกาส (O) และ ภัยคุกคาม (T) ของมหาวิทยาลัย

| รหัส | ประเด็น |
|------|---|
| O1 | องค์กรรัฐและเอกชนส่งเสริมด้านการทำงานวิจัยของสถาบันการศึกษา |
| O2 | นโยบายรัฐบาลส่งเสริมด้านงานวิจัยและบริการวิชาการด้วยยุทธศาสตร์ชาติที่มีแผนบูรณาการ |
| O3 | ความต้องการกำลังคนด้านเทคโนโลยี เช่น เทคโนโลยีดิจิทัลเพื่อเศรษฐกิจและสังคม และบัณฑิตนักปฏิบัติเพื่อเป็นแรงงานฝีมือในการสร้าง ควบคุม และบำรุงรักษาเทคโนโลยีที่ทันสมัยของประเทศเพิ่มขึ้น |
| O4 | การเปลี่ยนแปลงอุตสาหกรรมเข้าสู่ยุคอุตสาหกรรม 4.0 |
| O5 | สกอ. ต้องการให้มหาวิทยาลัยในกลุ่มราชวงศ์ซึ่งเป็นมหาวิทยาลัยใหม่ทำ Reprofiting |
| O6 | การเปลี่ยนแปลงโครงสร้างประชากรเข้าสู่สังคมผู้สูงอายุเพิ่มขึ้นในอนาคต ทำให้มหาวิทยาลัยมีโอกาสในการพัฒนาหลักสูตร งานวิจัย สิ่งประดิษฐ์ เพื่อเพิ่มคุณภาพชีวิตให้ผู้สูงอายุ ในด้านอาหาร ด้านสุขภาพ ด้านการประกอบอาชีพ และเทคโนโลยีการดูแลผู้สูงอายุ |
| O7 | การเข้าสู่ประชาคมอาเซียนและโลกาภิวัตน์ |
| O8 | เทคโนโลยีดิจิทัลที่ก้าวหน้า ทำให้การจัดการเรียนการสอนแบบ E-Learning และ Active Learning ทำได้สะดวกขึ้น |
| O9 | การสื่อสารทาง social network และ online ช่วยอำนวยความสะดวกในการประชาสัมพันธ์เชิงรุกสู่หน่วยงานภายนอกมหาวิทยาลัย |
| T1 | การแข่งขันจากสถาบันการศึกษาที่เปิดหลักสูตรซ้ำซ้อนกันสูงขึ้น |
| T2 | ความก้าวหน้าทางเทคโนโลยี/นวัตกรรมที่มีการเปลี่ยนแปลงอย่างรวดเร็วและก้าวกระโดด ทำให้การแข่งขันมีความรุนแรงขึ้น |
| T3 | กฎระเบียบข้อบังคับทางราชการบางฉบับไม่เอื้ออำนวยต่อการบริหารจัดการและดำเนินงานเชิงพาณิชย์ |
| T4 | การสนับสนุนด้านงบประมาณจากรัฐมีแนวโน้มลดลงและไม่เพียงพอต่อการดำเนินงาน |
| T5 | องค์กรวิชาชีพมีการเปลี่ยนแปลงกฎระเบียบส่งผลกระทบต่อการพัฒนาหลักสูตร และการจัดการเรียนการสอน |
| T6 | การเปลี่ยนแปลงโครงสร้างประชากร ทำให้จำนวนนักศึกษาลดลง |
| T7 | ความผันผวนทางเศรษฐกิจและการเมืองทั้งภายในประเทศและภายนอกประเทศสูง |
| T8 | ปัญหาสิ่งแวดล้อม (การใช้พลังงานและขยะ) และภัยพิบัติที่เกิดขึ้นบ่อยและรุนแรงขึ้น |
| T9 | โรคติดต่อมีความรุนแรงขึ้นและแพร่ระบาดรวดเร็วเป็นวงกว้างมากขึ้น |
| T10 | เทคโนโลยีดิจิทัลด้านการสื่อสารที่เปลี่ยนแปลงอย่างรวดเร็วทำให้ประชากรเข้าถึงข้อมูลข่าวสารไม่เท่าเทียมกัน |

2.10 การวิเคราะห์กลยุทธ์และกำหนดยุทธศาสตร์หลัก (TOWS Strategic Alternatives Matrix)

| TOWS Strategic Alternatives Matrix | จุดแข็ง (Strength = S) | จุดอ่อน (Weakness = W) |
|---|--|---|
| <p>โอกาส Opportunities = O)</p> | <p>SO S1 O3 O4 O5 O7 พัฒนาและปรับปรุงหลักสูตรให้ทันสมัย สร้างความเป็นเลิศทางวิชาชีพ มีมาตรฐานสากลและสอดคล้องกับความต้องการของประเทศ S2 O3 O4 O5 สร้างบัณฑิตที่มีทักษะด้านเทคโนโลยีดิจิทัล สอดรับกับความต้องการกำลังคนในประเทศและสากล S3 O4 O5 ส่งเสริมคุณลักษณะอันพึงประสงค์ของอาจารย์ให้มีความเชี่ยวชาญด้านการพัฒนาบัณฑิตให้มีทักษะการปฏิบัติด้านอุตสาหกรรม 4.0 S3 O1 พัฒนาผลงานวิจัย เพื่อตอบสนองความต้องการของประเทศ S3 O2 ส่งเสริมโครงการบริการวิชาการเพื่อพัฒนารายได้ให้มหาวิทยาลัย S3 O6 ส่งเสริมอาจารย์ให้พัฒนาการวิจัย สิ่งประดิษฐ์ หรือหลักสูตรเพื่อเพิ่มคุณภาพชีวิตให้ผู้สูงอายุ S3 O8 ส่งเสริมและพัฒนาอาจารย์ให้มีศักยภาพสูงขึ้น และพัฒนาตนเองอย่างต่อเนื่อง S4 O2 O9 พัฒนาการบริหารจัดการมหาวิทยาลัยให้มีประสิทธิภาพและประสิทธิผลร่วมกับหน่วยงานต่าง ๆ ที่อยู่ใจกลางกรุงเทพมหานครให้เป็นเครือข่ายเพื่อการพัฒนามหาวิทยาลัย</p> | <p>WO W1 O1 O2 O3 O4 O5 พัฒนางานวิจัยและสิ่งประดิษฐ์ในเชิงพาณิชย์ เพื่อแก้ปัญหาต่างๆ ในสังคมและพัฒนาบัณฑิตตอบสนองความต้องการของประเทศ W2 O2 O4 O7 พัฒนาระบบการบริหารจัดการเทคโนโลยีสารสนเทศ และการสื่อสารให้มีประสิทธิภาพพร้อมเข้าสู่ยุคอุตสาหกรรม 4.0 W3 O2 O3 O4 O7 O9 พัฒนาระบบการบริหารจัดการความเสี่ยงของมหาวิทยาลัย เพื่อรองรับการเปลี่ยนแปลงของสังคมในอนาคต W4 O4 O9 ส่งเสริมการใช้ทรัพยากรร่วมกันภายในหน่วยงานและระหว่างหน่วยงาน เพื่อให้เกิดประโยชน์สูงสุด W5 O4 O9 พัฒนาระบบฐานข้อมูลให้มีการเชื่อมต่อกันและมีประสิทธิภาพ เอื้อต่อการบริหารจัดการเพื่อการแข่งขัน W6 O2 O4 O5 O7 พัฒนาระบบการเรียนการสอนของแต่ละคณะให้มีประสิทธิภาพ สอดรับกับการก้าวสู่ประชาคมอาเซียน W7 O4 O5 O7 O9 พัฒนาประสิทธิภาพการทำงานของหน่วยงาน ด้วยกระบวนการ PDCA โดยประยุกต์ใช้เทคโนโลยีดิจิทัล W8 O1 O2 O9 พัฒนาเครือข่ายและพันธมิตรกับองค์กรต่างๆ ทั้งภาครัฐและภาคเอกชน เพื่อส่งเสริมการวิจัยและบริการวิชาการ W9 O9 ประชาสัมพันธ์เชิงรุกอย่างต่อเนื่องให้ครอบคลุมทุกพันธกิจ และพัฒนาระบบการตลาดเพื่อการแข่งขันทั้งในประเทศและนอกประเทศ โดยเพิ่มการประยุกต์ใช้การประชาสัมพันธ์ในรูปแบบและช่องทางสื่อสารสมัยใหม่ W10 O1 O2 O3 O6 สร้างระบบการหารายได้ทั้งจากงบประมาณแผ่นดินและรายได้อื่นนอกเหนือจากงบประมาณแผ่นดิน</p> |

| TOWS Strategic Alternatives Matrix | จุดแข็ง (Strength = S) | จุดอ่อน (Weakness = W) |
|---|------------------------|---|
| | | <p>W11 O4 O5 พัฒนาระบบการจัดการทรัพยากรบุคคล ทั้งด้านการพัฒนาคุณภาพ และการประเมินผลการ ทำงานระดับสากล</p> <p>W12 O7 O9 พัฒนาระบบการจัดการทรัพยากรบุคคล เพื่อให้บุคลากรมีความเป็นมืออาชีพ มีวัฒนธรรมองค์กร เข้มแข็ง มีความรักและภาคภูมิใจมหาวิทยาลัยมากขึ้น</p> <p>W13 O7 พัฒนาระบบการจัดการทรัพยากรบุคคล เพื่อให้บุคลากรมีความเป็นมืออาชีพ มีวัฒนธรรมองค์กร เข้มแข็ง มีความรักและภาคภูมิใจมหาวิทยาลัยมากขึ้น</p> <p>W14 O7 O9 ปรับโครงสร้างองค์กรพัฒนาระบบการ จัดการทรัพยากรบุคคล เพื่อให้บุคลากรมีความเป็นมือ อาชีพ</p> <p>W15 O4 O7 O9 ปรับโครงสร้างองค์กร ด้านการ สื่อสารทาง social network และ online</p> <p>W16 O1 O4 O6 O7 พัฒนาระบบการจัดการ ทรัพยากรบุคคล เพื่อให้บุคลากรมีความพร้อมทางกาย และทางจิตสู่ความเป็นมืออาชีพ</p> <p>W17 O2 O3 O5 O8 พัฒนาแผนบูรณาการเน้นผลิต บัณฑิตนักปฏิบัติทักษะสูง(hands on) ตามความ ต้องการกำลังคนด้านเทคโนโลยีดิจิทัลเพื่อเศรษฐกิจและ สังคม และเพื่อเป็นแรงงานฝีมือในการสร้าง ควบคุม และบำรุงรักษาเทคโนโลยีที่ทันสมัยเพิ่มขึ้น โดยจัดการ เรียนการสอนแบบ E-Learning ครอบคลุมภารกิจของ หน่วยงานระดับคณะ/สำนัก/สถาบัน</p> |

| TOWS Strategic Alternatives Matrix | จุดแข็ง (Strength = S) | จุดอ่อน (Weakness = W) |
|---|---|---|
| <p>ภัยคุกคาม (Threats =T)</p> | <p>ST</p> <p>S1 T1 T2 T5 T6 เร่งปรับปรุงกระบวนการเรียนการสอนให้สอดคล้องกับความต้องการของประเทศ</p> <p>S2 T1 T2 T5 T6 T10 เร่งพัฒนาทรัพยากรสนับสนุนด้านการจัดการเรียนการสอนให้ทันสมัยและให้มีมาตรฐานระดับสากล</p> <p>S3 S4 T3 T4 T5 T7 พัฒนารายได้นอกเหนือจากงบประมาณภาครัฐ เพื่อการพึ่งพาตนเองได้อย่างยั่งยืน</p> <p>S4 T8 พัฒนาการบริหารจัดการ เพื่อบรรเทาปัญหาสิ่งแวดล้อมและภัยพิบัติ เนื่องจากมหาวิทยาลัยอยู่ใจกลางกรุงเทพมหานคร ซึ่งมีหน่วยงานราชการอยู่ใกล้กับมหาวิทยาลัย</p> <p>S4 T9 พัฒนาความร่วมมือระหว่างมหาวิทยาลัยและสถานพยาบาลใกล้เคียงเพื่อป้องกันและบรรเทาการแพร่ระบาดของโรคติดต่อของประชาคมและประชาชน</p> | <p>WT</p> <p>W1 T1 T5 ส่งเสริมการประชาสัมพันธ์เชิงรุก เพื่อการแข่งขันทั้งในประเทศ และต่างประเทศ</p> <p>W2 T1 T2 T10 พัฒนาระบบเทคโนโลยีสารสนเทศที่ทันสมัยเพื่อสนับสนุนการดำเนินงานตามพันธกิจ</p> <p>W3 T3 T10 การปรับเปลี่ยนมหาวิทยาลัยเพื่อให้เป็นมหาวิทยาลัยในกำกับของรัฐ</p> <p>W4 T2 T10 สร้างเครือข่ายความร่วมมือกับหน่วยงานรัฐ หรือเอกชน เพื่อมีส่วนร่วมในการพัฒนามหาวิทยาลัย</p> <p>W5 T2 T10 พัฒนาระบบฐานข้อมูลที่เชื่อมโยงกัน เพื่อให้เกิดประสิทธิภาพในการทำงาน</p> <p>W6 T3 สร้างระบบการหารายได้อื่นนอกเหนือจากงบประมาณแผ่นดินที่ได้รับจากภาครัฐ (จัดตั้งหน่วยงานที่ดำเนินงานเชิงพาณิชย์ (สค.))</p> <p>W7 T4 พัฒนาระบบบริหารจัดการให้คล่องตัว มีประสิทธิภาพสูง</p> <p>W8 T1 สร้างเครือข่ายความร่วมมือกับหน่วยงานรัฐหรือเอกชน เพื่อมีส่วนร่วมในการพัฒนามหาวิทยาลัย</p> <p>W9 T2 T10 ประชาสัมพันธ์เชิงรุกอย่างต่อเนื่องให้ครอบคลุมทุกพันธกิจ และพัฒนาระบบการตลาดเพื่อการแข่งขันทั้งในประเทศและนอกประเทศ โดยเพิ่มการประยุกต์ใช้การประชาสัมพันธ์ในรูปแบบและช่องทางสื่อสารสมัยใหม่</p> <p>W10 T4 สร้างระบบการหารายได้อื่นนอกเหนือจากงบประมาณแผ่นดินที่ได้รับจากภาครัฐ (จัดตั้งหน่วยงานที่ดำเนินงานเชิงพาณิชย์ (สค.))</p> <p>W11 T1 T10 พัฒนาระบบการจัดการทรัพยากรบุคคล เพื่อให้บุคลากรมีความเป็นมืออาชีพ มีวัฒนธรรมองค์กรเข้มแข็ง มีความรักและภาคภูมิใจในมหาวิทยาลัย</p> <p>W12 T3 T10 พัฒนาระบบการจัดการทรัพยากรบุคคล เพื่อให้บุคลากรมีความเป็นมืออาชีพ มีวัฒนธรรมองค์กรเข้มแข็ง มีความรักและภาคภูมิใจในมหาวิทยาลัย</p> |

ส่วนที่ 3 การดำเนินงานของมหาวิทยาลัย

เทคโนโลยีราชมงคลพระนคร

ส่วนที่ 3

การดำเนินงานของมหาวิทยาลัยเทคโนโลยีราชมงคลพระนคร

การบริหารมหาวิทยาลัยเทคโนโลยีราชมงคลพระนครใช้ระบบการบริหารคุณภาพโดยรวม เพื่อการพัฒนาตามกรอบการบริหารภาครัฐด้วยหลักธรรมาภิบาล ตามหลัก Total quality management (TQM) เพื่อการพัฒนาทรัพยากรบุคคล บริหารการปฏิบัติงานด้วยดัชนีชี้วัดความสำเร็จ (KPI) เพื่อส่งเสริมให้การบริหารจัดการให้มีประสิทธิภาพยิ่งขึ้น ประกอบด้วย

1) การบริหารแนวนอน (Quality assurance) หรือการบริหารจัดการกระบวนการเพื่อวัดผลด้านคุณภาพ เป็นการจัดการด้านคุณภาพ (Quality) การจัดการด้านงบประมาณรายรับและระบบรายจ่ายอย่างคุ้มค่า (Cost) ความสามารถด้านบริหารเวลาให้การทำงานบรรลุผลตามแผน (Delivery)

2) การบริหารแนวตั้ง (Quality Management) ซึ่งเป็นการบริหารและการตัดสินใจของผู้บริหาร ผู้บริหารสูงสุดให้มีประสิทธิภาพและประสิทธิผล พัฒนางค์กรเป็นองค์กรเพื่อสังคม และการจัดการให้มีวัฒนธรรมที่เข้มแข็ง เป็นองค์กรแห่งการพัฒนาองค์ความรู้

แผนปฏิบัติการประจำปีงบประมาณ พ.ศ. 2564 เป็นแผนปฏิบัติการประจำปีที่ดำเนินงานภายใต้แผนปฏิบัติการ ระยะ 3 ปี (พ.ศ. 2563 - 2565) มหาวิทยาลัยเทคโนโลยีราชมงคลพระนคร ที่เน้นการดำเนินงานตามเป้าหมายความสำเร็จในการพัฒนาระบบงานตามยุทธศาสตร์ 5 ประเด็นยุทธศาสตร์ 19 เป้าประสงค์ 64 กลยุทธ์ 39 ดัชนีชี้วัดความสำเร็จ และได้กำหนดสาระสำคัญของแผนปฏิบัติการประจำปีงบประมาณ พ.ศ. 2564 ดังนี้

3.1 วิสัยทัศน์ (Vision)

มหาวิทยาลัยผู้สร้างแรงบันดาลใจพัฒนาทักษะการคิดเป็นระบบ
ปฏิบัติเป็นเลิศด้านเทคโนโลยีและเป็นที่พึ่งของสังคม

A University that creates inspiration develops systematic thinking, produces excellent technology and serves the country

คำอธิบายวิสัยทัศน์

สร้างแรงบันดาลใจ หมายถึง การพัฒนาทักษะชีวิตส่งเสริมทักษะวิชาชีพเป็นนักปฏิบัติ ตามความชอบ ความถนัดและแรงบันดาลใจให้เกิดประโยชน์ทั้งตนเองและส่วนรวม

ทักษะการคิดเป็นระบบ หมายถึง มีการคิดวิเคราะห์อย่างเป็นระบบ ประกอบด้วย ทักษะทางปัญญา ทักษะความสัมพันธ์ระหว่างบุคคลและความรับผิดชอบ ทักษะการคิดวิเคราะห์เชิงตัวเลขและการใช้เทคโนโลยีสารสนเทศ คุณธรรม จริยธรรม ความรู้ ความมีระเบียบวินัยแห่งการเรียนรู้เพื่อพัฒนาคุณภาพชีวิตที่สมบูรณ์

ปฏิบัติเป็นเลิศด้านเทคโนโลยี หมายถึง มุ่งสร้างองค์ความรู้ใหม่ด้วยหลักวิทยาศาสตร์ให้เป็นนักปฏิบัติมืออาชีพ เพื่อพัฒนาสังคมตามหลักเศรษฐกิจพอเพียง

เป็นที่พึ่งของสังคม หมายถึง เป็นผู้สร้าง เป็นผู้ให้ เป็นผู้นำ (เก่งงาน เก่งคน เก่งคิด เก่งครองชีวิต เก่งพิชิตปัญหา)

3.2 พันธกิจ (Mission)

มหาวิทยาลัยเฉพาะทางด้านวิทยาศาสตร์และเทคโนโลยี มุ่งผลิตบัณฑิตเป็นนักปฏิบัติที่มีคุณภาพ คุณธรรม จรรยาบรรณในวิชาชีพ สร้างสรรค์งานวิจัย สิ่งประดิษฐ์ เพื่อเป็นที่พึ่งของสังคมด้านบริการวิชาการ อนุรักษ์ ทำนุบำรุงศาสนา ศิลปะ วัฒนธรรม รักษาสิ่งแวดล้อมเพื่อการพัฒนาประเทศอย่างยั่งยืน และบริหารจัดการตามหลักธรรมาภิบาล

3.3 เป้าหมายสูงสุด (Ultimate Goal)

มุ่งสู่การเป็นมหาวิทยาลัยเทคโนโลยีชั้นนำ ด้านการผลิตบัณฑิตนักปฏิบัติที่มีคุณภาพระดับสากล
RMUTP strives to be one of the powerful technological university,
which produces internationally recognized hands-on graduates.

3.4 ค่านิยมหลัก (Core Values)

คิดอย่างสร้างสรรค์ ทำอย่างมืออาชีพ
Think Creatively, Do Professionally

3.5 เอกลักษณ์ (Uniqueness)

มหาวิทยาลัยนวัตกรรมและเทคโนโลยีเพื่อแผ่นดิน
An innovative and Technological University for the Land

คำอธิบายเอกลักษณ์

มหาวิทยาลัยที่เน้นนวัตกรรมและเทคโนโลยีที่สอดคล้องกับธรรมชาติและความปลอดภัยของสิ่งมีชีวิต

3.6 อัตลักษณ์ (Identity)

บัณฑิตนักปฏิบัติ ใฝ่รู้ สู้งาน เชี่ยวชาญเทคโนโลยี มีคุณธรรม
Hands-on, Keeness, Determination, Technological Expertise, Integrity

คำอธิบายอัตลักษณ์

บัณฑิตนักปฏิบัติ หมายถึง บัณฑิตที่ได้รับการฝึกฝน ให้เป็นผู้ที่มีความรู้ และทักษะทางวิชาชีพ เฉพาะทางอย่างรอบด้าน สามารถใช้ความรู้ทางวิชาการและความเชี่ยวชาญในการปฏิบัติ สร้างสรรค์ผลงาน มีความรับผิดชอบ มีความพยายามในการแก้ปัญหา และมีการปรับปรุงตนเองให้มีการพัฒนาก้าวหน้าอย่างต่อเนื่อง

ใฝ่รู้ หมายถึง บัณฑิตที่มีความกระตือรือร้นในการแสวงหาความรู้ด้วยวิธีการที่หลากหลาย ค้นคว้าหาความรู้ใหม่ๆ เพื่อนำมาพัฒนาตนเอง และพัฒนางานอย่างต่อเนื่อง มีความคิดริเริ่มสร้างสรรค์ และนำความรู้มาประยุกต์ใช้ในการปฏิบัติ

สู้งาน หมายถึง บัณฑิตที่มีความมุ่งมั่น ตั้งใจ ขยันหมั่นเพียรอดทน ไม่ย่อท้อต่ออุปสรรค สามารถปฏิบัติงานร่วมกับผู้อื่นได้ดี

เชี่ยวชาญเทคโนโลยี หมายถึง บัณฑิตที่สามารถนำเทคโนโลยีที่ทันสมัยมาประยุกต์ใช้เพื่อการพัฒนางานได้อย่างเหมาะสมและมีประสิทธิภาพ

มีคุณธรรม หมายถึง บัณฑิตที่มีความซื่อสัตย์สุจริต ยึดมั่นในหลักจรรยาบรรณวิชาชีพ และนำปรัชญาเศรษฐกิจพอเพียงมาประยุกต์ใช้ในการดำเนินชีวิต

3.7 สุภาชิตสากล

ปณฺญา โลกสมฺมิ ปชฺโชโต

ปัญญาเป็นแสงสว่างในโลก

Intelligence is the light in the world

3.8 ปณฺธิธาน (Determination)

R M U T P

| | |
|------------------------|----------------------------|
| R : Responsibility | ความรับผิดชอบ |
| M : Mastery | ความเชี่ยวชาญ |
| U : Unity | รวมพลังเป็นหนึ่งเดียว |
| T : Technology | พัฒนาเทคโนโลยีเพื่อแผ่นดิน |
| P : Personal Integrity | มีคุณธรรม |

คำอธิบายปณฺธิธาน

| | |
|--------------------|---|
| Responsibility | หมายถึง สร้างความเชื่อมั่นและความไว้วางใจ |
| Mastery | หมายถึง มีคุณภาพในระดับเป็นที่พึงของสังคม |
| Unity | หมายถึง การทำงานเป็นทีม |
| Technology | หมายถึง คิดเป็นระบบทางวิทยาศาสตร์ สร้างนวัตกรรมเพื่อให้ประโยชน์แก่สังคม |
| Personal Integrity | หมายถึง คุณธรรม จริยธรรม จิตอาสา จิตสาธารณะ มีธรรมาภิบาล |

แผนปฏิบัติการ ระยะ 3 ปี (พ.ศ. 2563 - 2565)
มหาวิทยาลัยเทคโนโลยีราชมงคลพระนคร

3.9 ตารางแสดงความเชื่อมโยงเป้าประสงค์ ดัชนีชี้วัดการบริหาร 3 ปี กลยุทธ์

| ยุทธศาสตร์ที่ 1 พัฒนาการจัดการศึกษาให้มีคุณภาพมาตรฐานสากล | | | | |
|---|---|--|--|--|
| เป้าประสงค์ | ดัชนีชี้วัด 3 ปี | กลยุทธ์ | มาตรการดำเนินงาน | |
| 1.1 คณาจารย์พัฒนาศักยภาพ เพื่อให้ เป็นที่ยอมรับในวงการศึกษาของตนเอง และเป็นผู้สร้างแรงบันดาลใจให้นักศึกษา (การพัฒนาองค์กร) | 1.1.1 ร้อยละของอาจารย์ที่สอน ด้วยสื่อการสอนดิจิทัล | 1.1.1.1 สร้างแนวทางปฏิบัติที่สู่การเป็น อาจารย์ที่พึงประสงค์ของมหาวิทยาลัย 1.1.1.2 ส่งเสริมการแลกเปลี่ยนเรียนรู้ ด้านการจัดการเรียนการสอนด้วยสื่อดิจิทัล ระหว่างอาจารย์ 1.1.1.3 เพิ่มประสิทธิภาพระบบเทคโนโลยี สนับสนุนการเรียนการสอน | <ul style="list-style-type: none"> - จัดทำลักษณะอาจารย์ที่พึงประสงค์ของมหาวิทยาลัย - พัฒนาอาจารย์ให้มีลักษณะเป็นอาจารย์ที่พึงประสงค์ - จัดกิจกรรมพัฒนาความพร้อมในการปฏิบัติงานด้าน การจัดการเรียนการสอนทั้งภาคทฤษฎีและภาคปฏิบัติ - พัฒนาระบบผู้ช่วยสอน Teaching Assistant: TA โดย พัฒนาระบบรับสมัครและคัดเลือกผู้ช่วยสอน รวมทั้ง กำหนดภาระงานและค่าตอบแทนผู้ช่วยสอน - พัฒนาระบบเทคโนโลยีการศึกษา อาทิ E – learning, Online Class room | |
| | 1.1.2 ร้อยละของอาจารย์ประจำที่ มีคุณวุฒิปริญญาเอก | 1.1.2.1 ส่งเสริมการพัฒนาคุณวุฒิแก่ อาจารย์ประจำ 1.1.2.2 พัฒนาการระดมการคัดเลือก อาจารย์ประจำ ที่สามารถคัดเลือก ผู้ที่มีคุณวุฒิปริญญาเอกและมีความ เชี่ยวชาญตรงตามสาขาวิชาที่ต้องการ 1.1.2.3 สร้างแรงจูงใจในการพัฒนาตนเอง ให้แก่อาจารย์ประจำที่มีคุณวุฒิปริญญาเอก | <ul style="list-style-type: none"> - จัดหาแหล่งข้อมูลด้านทุนการศึกษาให้แก่อาจารย์ ทั้งในประเทศและต่างประเทศ - สร้างระบบการคัดเลือกอาจารย์ที่มีประสิทธิภาพ - สนับสนุนทรัพยากรให้อาจารย์มีความสะดวก ในการพัฒนาตนเอง | |

| ยุทธศาสตร์ที่ 1 พัฒนาการจัดการศึกษาให้มีคุณภาพมาตรฐานสากล | | | | |
|--|---|---|--|--|
| เป้าประสงค์ | ดัชนีชี้วัด 3 ปี | กลยุทธ์ | มาตรการดำเนินงาน | |
| 1.1 คณาจารย์พัฒนาศักยภาพ เพื่อให้เป็นที่ยอมรับในวงการศึกษาฯ ของตน และเป็นผู้สร้างแรงบันดาลใจให้นักศึกษา (การพัฒนาองค์กร) | 1.1.3 ร้อยละของอาจารย์ประจำที่ดำรงตำแหน่งทางวิชาการ | 1.1.3.1 ส่งเสริมกิจกรรมการพัฒนาอาจารย์ในการเข้าสู่ตำแหน่งทางวิชาการ 1.1.3.2 พัฒนาระบบการพิจารณากำหนดตำแหน่งทางวิชาการ ให้โปร่งใส และรวดเร็ว 1.1.3.3 ส่งเสริมการแลกเปลี่ยนเรียนรู้ด้านการขอตำแหน่งทางวิชาการระหว่างอาจารย์ใหม่ และผู้ที่มีประสบการณ์ | <ul style="list-style-type: none"> - จัดกิจกรรมให้อาจารย์มีความรู้ความเข้าใจเกี่ยวกับการยื่นขอตำแหน่งตำแหน่งทางวิชาการ - จัดที่ระบบการยื่นขอตำแหน่งตำแหน่งทางวิชาการที่คล่องตัว - จัดกิจกรรมแลกเปลี่ยนเรียนรู้ด้านการขอตำแหน่งตำแหน่งทางวิชาการ | |
| 1.2 ระบบและทรัพยากรสนับสนุนการจัดการเรียนการสอนมีความเข้มแข็งทางวิชาการ (ประสิทธิภาพ) | 1.2.1 ร้อยละความพึงพอใจของนักศึกษาที่มีต่อสถานะแวดล้อมในการเรียนรู้ | 1.2.1.1 พัฒนาศูนย์การเรียนรู้และห้องสมุดให้ครบทุกพื้นที่ของมหาวิทยาลัยเพื่อเอื้อต่อการเรียนรู้ด้วยตนเอง 1.2.1.2 พัฒนาสภาพแวดล้อมทางกายภาพ และภูมิทัศน์ที่เอื้อต่อการเรียนการสอน 1.2.1.3 เพิ่มประสิทธิภาพการเรียนการสอน ด้วยวิธีการสอนที่หลากหลาย และเทคโนโลยีที่ทันสมัย | <ul style="list-style-type: none"> - พัฒนาและสร้างศูนย์การเรียนรู้ที่ประกอบด้วยห้องสมุด และ E Library ส่วนเรียนรู้ด้วยตนเอง ห้องประชุมย่อย และส่วนสนับสนุนการ เป็นต้น - พัฒนาพื้นที่การเรียนรู้ที่เอื้อต่อการเรียนรู้ด้วยตนเอง - พัฒนากฎที่พื้นที่สวยงามเอื้อต่อการดำรงชีวิตที่ดี และกระตุ้นให้ยกการเรียนรู้สร้างสถานที่ที่เอื้อต่อการจัดกิจกรรมต่างๆ | |

| ยุทธศาสตร์ที่ 1 พัฒนาการจัดการศึกษาให้มีความมาตรฐานสากล | | | | |
|---|--|---|---|--|
| เป้าประสงค์ | ดัชนีชี้วัด 3 ปี | กลยุทธ์ | มาตรการดำเนินงาน | |
| 1.3 หลักสูตรและการจัดการเรียนการสอนทันสมัย มีมาตรฐานระดับชาติและสากล (คุณภาพ) | 1.3.1 ผลการประเมินการบริหารหลักสูตรโดยรวมของมหาวิทยาลัย | 1.3.1.1 ส่งเสริมการจัดการศึกษาเพื่อการเรียนรู้ตลอดชีวิต 1.3.1.2 ส่งเสริมการเปิดหลักสูตรนานาชาติ 1.3.1.3 พัฒนาหลักสูตรให้ทันสมัยและสอดคล้องกับความต้องการในประเทศและนานาชาติ 1.3.1.4 พัฒนาหลักสูตรโดยมุ่งการเพิ่มขึ้นของอันดับมหาวิทยาลัยในการจัดอันดับมหาวิทยาลัยโลกโดยองค์การระดับโลก | <ul style="list-style-type: none"> - เพิ่มและปรับปรุงหลักสูตรที่มีผลทักศึกษาศึกษา เพื่อให้แก่นักศึกษาเรียนรู้ จากการทำงานจริง - ปรับปรุงและพัฒนาหลักสูตรที่มีความพร้อมในการบูรณาการ ระหว่างกระบวนวิชา/สาขาวิชา/หลักสูตร/คณะ - จัดกิจกรรมพัฒนาทักษะภาษาอังกฤษให้แก่นักศึกษา - ส่งเสริมและพัฒนาการจัดการเรียนการสอนให้มีความทันสมัยเพิ่มขึ้น ด้านการผลิตบัณฑิตนักปฏิบัติ - ส่งเสริมการวิจัยเพื่อพัฒนาการจัดการเรียนการสอนรายวิชาและบูรณาการกับรายวิชาที่สัมพันธ์กันอย่างเป็นระบบ - ส่งเสริมการจัดการเรียนการสอนด้าน STEM - สนับสนุนการจัดการเรียนการสอนให้เป็นที่ไปตามเกณฑ์การจัดอันดับของมหาวิทยาลัยโลก | |
| | 1.3.2 ร้อยละของนักศึกษาที่ผ่านเกณฑ์การวัดสมรรถนะก่อนสำเร็จการศึกษาหลักสูตรระดับปริญญาตรีด้านภาษาอังกฤษ | 1.3.2.1 กำหนดมาตรฐานทักษะด้านภาษาอังกฤษของนักศึกษา 1.3.2.2 พัฒนารูปแบบการสอนภาษาอังกฤษให้ได้มาตรฐานสากล 1.3.2.3 ส่งเสริมการพัฒนาทักษะด้านภาษาอังกฤษแก่นักศึกษา | <ul style="list-style-type: none"> - จัดทำเนื้อหาหรือทราวีซด้านภาษาอังกฤษที่ได้มาตรฐานสากล - จัดกิจกรรมพัฒนาวิธีการสอนภาษาอังกฤษ - จัดทำมาตรฐานทักษะด้านภาษาอังกฤษของนักศึกษา | |

| ยุทธศาสตร์ที่ 1 พัฒนาการจัดการศึกษาให้มีคุณภาพมาตรฐานสากล | | | | |
|--|--|--|--|--|
| เป้าประสงค์ | ดัชนีชี้วัด 3 ปี | กลยุทธ์ | มาตรการดำเนินงาน | |
| 1.3 หลักสูตรและการจัดการเรียนการสอนทันสมัย มีมาตรฐานระดับชาติและสากล (คุณภาพ) | 1.3.3 ร้อยละของนักศึกษาที่ผ่านเกณฑ์ด้านเทคโนโลยีสารสนเทศและการสื่อสาร (ICT) | 1.3.3.1 พัฒนามาตรฐานทักษะด้านเทคโนโลยีสารสนเทศและการสื่อสารของนักศึกษาให้สอดคล้องกับบริบททางสังคม 1.3.3.2 พัฒนากิจกรรมสอนด้านเทคโนโลยีสารสนเทศและการสื่อสารให้มีประสิทธิภาพ 1.3.3.3 ส่งเสริมการพัฒนาทักษะด้านเทคโนโลยีสารสนเทศและการสื่อสารแก่นักศึกษา | - จัดทำเนื้อหาการเรียนวิชาด้านเทคโนโลยีที่ได้มาตรฐานสากล - จัดกิจกรรมพัฒนากิจกรรมสอนทางเทคโนโลยี - จัดทำมาตรฐานทักษะด้านเทคโนโลยีของนักศึกษา | |
| 1.4 บัณฑิตมีคุณูปการ ในรู้ สู้งาน เชี่ยวชาญเทคโนโลยี มีคุณธรรม (ประสิทธิผล) | 1.4.1 ร้อยละของความพึงพอใจผู้ใช้บัณฑิตภายใน 1 ปี ตามกรอบคุณวุฒิระดับอุดมศึกษาแห่งชาติและมาตรฐานเฉพาะของมหาวิทยาลัย | 1.4.1.1 ส่งเสริมการเรียนการสอนทุกรายวิชาให้สอดคล้องตามกรอบมาตรฐานคุณวุฒิระดับอุดมศึกษา 1.4.1.2 ส่งเสริมกิจกรรมพัฒนานักศึกษาให้มีความรู้ มีจิตสาธารณะ และมีคุณธรรมจริยธรรม มีความรับผิดชอบต่อหมู่คณะ และสังคม 1.4.1.3 พัฒนาคุณภาพชีวิตของนักศึกษาทั้งทางร่างกายและจิตใจ | - จัดกิจกรรมพัฒนาอาจารย์ตามกรอบมาตรฐานคุณวุฒิระดับอุดมศึกษา - จัดกิจกรรมพัฒนานักศึกษาให้มีคุณธรรมจริยธรรม - จัดกิจกรรมพัฒนานักศึกษาให้มีจิตสาธารณะ และมีความรับผิดชอบต่อหมู่คณะและสังคม - มีระบบให้คำปรึกษาแก่นักศึกษาทั้งสุขภาพกายและสุขภาพจิต | |

| ยุทธศาสตร์ที่ 1 พัฒนาการจัดการศึกษาใหม่คุณภาพมาตรฐานสากล | | | | |
|---|--|--|--|--|
| เป้าประสงค์ | ดัชนีชี้วัด 3 ปี | กลยุทธ์ | มาตรการดำเนินงาน | |
| 1.4 บัณฑิตนักปฏิบัติ ใฝ่รู้ สู้งาน เชี่ยวชาญ เทคโนโลยี มีคุณธรรม (ประสิทธิผล) | 1.4.2 ร้อยละบัณฑิตที่มั่งงานทำและประกอบอาชีพอิสระภายใน 1 ปี | 1.4.2.1 พัฒนาการเรียนการสอนที่เน้นการปฏิบัติการ 1.4.2.2 พัฒนาการเรียนการสอนที่ส่งเสริมการคิดวิเคราะห์เชิงวิชาการอย่างเป็นระบบ 1.4.2.3 ส่งเสริมทักษะด้านความสัมพันธ์ระหว่างบุคคลและการสื่อสาร | - จัดทำหลักสูตรที่เน้นการปฏิบัติการ - จัดทำหลักสูตรที่เน้นการคิดวิเคราะห์เชิงวิชาการ - จัดกิจกรรมที่เสริมสร้างทักษะด้านความสัมพันธ์ระหว่างบุคคล และการสื่อสาร | |
| | 1.4.3 จำนวนผลงานของนักศึกษาที่ได้รับรางวัลระดับชาติและนานาชาติ | 1.4.3.1 พัฒนาการเรียนการสอนที่มุ่งสู่การสร้างสรรค์ผลงานเพื่อประกวด 1.4.3.2 พัฒนากิจกรรมการทำงานร่วมกันเป็นทีม 1.4.3.3 ส่งเสริมกิจกรรมการประกวดหรือแข่งขันสิ่งประดิษฐ์ นวัตกรรมและงานวิจัย | - สร้างแรงบันดาลใจในการสร้างสรรค์ผลงาน เพื่อประกวด - จัดการเรียนการสอนที่มุ่งเน้นการมอบหมาย การทำงานในรูปแบบทีมให้บรรลุเป้าหมาย - จัดทำข้อมูล/แหล่งที่มาประกวดสิ่งประดิษฐ์ นวัตกรรมและงานวิจัย ทั้งในประเทศและต่างประเทศ | |

| ยุทธศาสตร์ที่ 2 เพิ่มประสิทธิภาพและประสิทธิผลของงานวิจัยและพัฒนา | | | | |
|--|---|--|---|--|
| เป้าประสงค์ | ดัชนีชี้วัด 3 ปี | กลยุทธ์ | มาตรการดำเนินงาน | |
| 2.1 เพิ่มสมรรถนะอาจารย์ นักวิจัย เพื่อสร้างศักยภาพ งานวิจัยและงานสร้างสรรค์ให้มี คุณภาพ (การพัฒนาองค์กร) | 2.1.1 ร้อยละของจำนวนผลงานวิจัย ที่ได้รับการตีพิมพ์ในระดับชาติ และ ระดับนานาชาติต่อจำนวนอาจารย์ ประจำ และนักวิจัย | 2.1.1.1 ส่งเสริมการพัฒนาความรู้พัฒนาอาจารย์และ นักวิจัยให้มีความรู้และเชี่ยวชาญด้านวิจัยของอาจารย์ และนักวิจัย 2.1.1.2 พัฒนาความสามารถของอาจารย์และนักวิจัยใน การเขียนบทความวิจัยเพื่อตีพิมพ์เผยแพร่ 2.1.1.3 พัฒนาระบบโค้ชและพี่เลี้ยง (Coaching and Mentoring) เพื่อฝึกและพัฒนาบุคลากรให้สามารถสร้าง ผลงานวิจัยและตีพิมพ์เผยแพร่ 2.1.1.4 สนับสนุนการดำเนินการเผยแพร่ผลงานวิจัยทั้ง ระดับชาติและนานาชาติ 2.1.1.5 สร้างแรงจูงใจแก่บุคลากร ในการสร้าง ผลงานวิจัยตีพิมพ์ระดับนานาชาติคุณภาพสูงที่มีการ อ้างอิงมาก | - จัดกิจกรรมอาจารย์ให้มีความเชี่ยวชาญด้าน วิจัย - จัดกิจกรรมพัฒนาอาจารย์ด้านการเขียน บทความวิจัยเพื่อตีพิมพ์ - สร้างระบบโค้ชและพี่เลี้ยงเพื่อสร้าง ผลงานวิจัยและตีพิมพ์เผยแพร่ - สร้างระบบการประเมินที่ให้ประโยชน์ต่อ นักวิจัยที่มีคุณภาพสูง - ให้งานวิจัยกับนักวิจัยที่ตีพิมพ์ผลงานที่มี คุณภาพสูง | |
| 2.1.2 จำนวนโครงการวิจัยที่ได้รับ การสนับสนุนจากแหล่งทุนภายนอก มหาวิทยาลัย | 2.1.2.1 ส่งเสริมการสร้างเครือข่ายความร่วมมือด้านการ วิจัยระหว่างหน่วยงานทั้งในและต่างประเทศ 2.1.2.2 ส่งเสริมให้อาจารย์และนักวิจัยมีความรู้ใน กระบวนการวิจัยเชิงพาณิชย์ 2.1.2.3 พัฒนาความสามารถของอาจารย์และนักวิจัย ในการเขียนข้อเสนอโครงการวิจัยและรายงานวิจัย | 2.1.2.1 ส่งเสริมการสร้างเครือข่ายความร่วมมือด้านการ วิจัยระหว่างหน่วยงานทั้งในและต่างประเทศ 2.1.2.2 ส่งเสริมให้อาจารย์และนักวิจัยมีความรู้ใน กระบวนการวิจัยเชิงพาณิชย์ 2.1.2.3 พัฒนาความสามารถของอาจารย์และนักวิจัย ในการเขียนข้อเสนอโครงการวิจัยและรายงานวิจัย | - สร้างเครือข่ายความร่วมมือด้านการวิจัย - จัดกิจกรรมพัฒนาอาจารย์และนักวิจัยด้าน การวิจัยเชิงพาณิชย์ - จัดกิจกรรมพัฒนาอาจารย์ด้านการเขียน ข้อเสนอโครงการวิจัย | |

| ยุทธศาสตร์ที่ 2 เพิ่มประสิทธิภาพและประสิทธิผลของงานวิจัยและพัฒนา | | | | |
|--|--|--|---|------------------|
| เป้าประสงค์ | ดัชนีชี้วัด 3 ปี | กลยุทธ์ | มาตรการดำเนินงาน | |
| 2.2 พัฒนาระบบและกลไกการวิจัยอย่างต่อเนื่อง (ประสิทธิภาพ) | 2.2.1 ร้อยละความสำเร็จของงานดำเนินงานตามแผนพัฒนาระบบสนับสนุนการวิจัย | 2.2.1.1 สนับสนุนการจัดหาแหล่งทุนและการจัดสรรทุนจากรัฐบาลและหน่วยงานอื่นที่เกี่ยวข้องกับบุคลากรเพื่อดำเนินการวิจัยและเผยแพร่ผลงานวิจัย 2.2.1.2 ส่งเสริมการแลกเปลี่ยนเรียนรู้ระหว่างอาจารย์และนักวิจัยด้านการพัฒนาผลงานวิจัย 2.2.1.3 สนับสนุนทรัพยากรที่จำเป็น ทั้ง ทรัพยากรบุคคล ทรัพยากรการเงิน เครื่องมืออุปกรณ์ และสภาพแวดล้อม รวมทั้ง อำนวยความสะดวกในการดำเนินการวิจัย | <ul style="list-style-type: none"> - จัดหาแหล่งเงินทุนและจัดสรรทุนจากงบประมาณ ของหน่วยงาน - จัดกิจกรรมแลกเปลี่ยนเรียนรู้ระหว่างบุคลากรเพื่อพัฒนาผลงานวิจัย - จัดหาทรัพยากรที่จำเป็นต่อการดำเนินงานวิจัย - พัฒนาระบบการดำเนินงานวิจัยให้มีความสะดวก | มาตรการดำเนินงาน |
| 2.3 มีการวิจัยเพื่อการจัดการศึกษาทาง เทคโนโลยี และการวิจัยเชิงพาณิชย์ (คุณภาพ) | 2.3.1 ร้อยละของผลงานวิจัยที่นำไปพัฒนาการจัดการเรียนการสอน หรือ การบริการวิชาการในระยะเวลา 1 ปี ต่อจำนวนโครงการวิจัยทั้งหมด | 2.3.1.1 ส่งเสริมและพัฒนาอาจารย์ในการนำผลงานวิจัยไปใช้ในการเรียนการสอนและการบริการวิชาการ | <ul style="list-style-type: none"> - วิเคราะห์แนวทางการวิจัยที่เอกชนและภาครัฐ ต้องการ เพื่อการนำงานวิจัยไปใช้ในเชิงพาณิชย์ และพัฒนาประเทศ - บูรณาการวิจัยกับหน่วยงานภาครัฐ เอกชน และสังคม เพื่อตอบสนองความต้องการได้ทันทั่วถึง - พัฒนาศูนย์วิจัยเฉพาะทาง (Center of Excellence) - มีการนำองค์ความรู้จากภาควิชาวิจัยเพื่อใช้ในการจัดการศึกษา | |

| ยุทธศาสตร์ที่ 2 เพิ่มประสิทธิภาพและประสิทธิผลของงานวิจัยและพัฒนา | | | | |
|---|--|--|---|--|
| เป้าประสงค์ | ดัชนีชี้วัด 3 ปี | กลยุทธ์ | มาตรการดำเนินงาน | |
| 2.3 มีการวิจัยเพื่อการจัดการศึกษาทางเทคโนโลยี และการวิจัยเชิงพาณิชย์ (คุณภาพ) | 2.3.2 จำนวนผลงานวิจัยและพัฒนาที่สามารถจดทะเบียนทรัพย์สินทางปัญญา สิทธิบัตร อนุสิทธิบัตร | 2.3.2.1 ส่งเสริมการนำผลงานวิจัยไปใช้ในเชิงพาณิชย์ | <ul style="list-style-type: none"> - สร้างระบบการจัดการด้านทรัพย์สินทางปัญญา - ส่งเสริมกระบวนการจัดการทำโครงการวิจัยให้สามารถจดทะเบียน ทรัพย์สินทางปัญญา สิทธิบัตร หรืออนุสิทธิบัตร - จัดทำทรัพย์สินและอำนวยความสะดวกในการจดทะเบียน ทรัพย์สินทางปัญญา สิทธิบัตร หรืออนุสิทธิบัตร | |
| | 2.3.3 ร้อยละของผลงานวิจัยและนวัตกรรมที่ถูกนำไปใช้ประโยชน์โดยหน่วยงานภายนอกต่อจำนวนอาจารย์ประจำ | 2.3.3.1 พัฒนาหน่วยงานด้านการจัดหาและบริหารกองทุนสนับสนุนงานวิจัย | <ul style="list-style-type: none"> - จัดตั้งหน่วยงานด้านการจัดหาและบริหารกองทุน - จัดระบบด้านการจัดหาทุนเพื่อสนับสนุนงานวิจัย - จัดตั้งหน่วยงานด้านการบริหารกองทุน | |

| ยุทธศาสตร์ที่ 3 พัฒนาการบริการวิชาการและพัฒนาอาชีพอย่างมีคุณภาพ | | | | |
|---|---|---|---|--|
| เป้าประสงค์ | ดัชนีชี้วัด 3 ปี | กลยุทธ์ | มาตรการดำเนินงาน | |
| 3.1 มีระบบเครือข่ายความร่วมมือและบูรณาการการทำงานร่วมกับองค์กรภายนอก (การพัฒนาองค์กร) | 3.1.1 จำนวนเครือข่ายด้านการบริการวิชาการกับหน่วยงานภายนอกทั้งภาครัฐ ชุมชน เอกชน ภาคอุตสาหกรรม | 3.1.1.1 สนับสนุนการสร้างเครือข่ายความร่วมมือด้านการบริการวิชาการกับหน่วยงานภายนอก | <ul style="list-style-type: none"> - สร้างเครือข่ายความร่วมมือกับหน่วยงานภาครัฐ ภาคเอกชนและ ชุมชน เพื่อนำผลการบริการวิชาการไปขยายผลในเชิงพาณิชย์ - พัฒนาระบบเครือข่ายความร่วมมือกับหน่วยงานภาครัฐภาคเอกชน และชุมชน เพื่อเสริมสร้างการให้บริการวิชาการอย่างยั่งยืน | |
| | 3.1.2 ร้อยละของจำนวนเครือข่ายความร่วมมือด้านบริการวิชาการที่มีการดำเนินงานต่อเนื่องร่วมกับมหาวิทยาลัย | 3.1.2.1 ส่งเสริมกิจกรรมการบริการวิชาการที่ร่วมมือเครือข่ายความร่วมมืออย่างต่อเนื่อง | | |

| ยุทธศาสตร์ที่ 3 พัฒนาการบริการวิชาการและพัฒนาอาชีพอย่างมีคุณภาพ | | | | |
|--|--|---|--|--|
| เป้าประสงค์ | ดัชนีชี้วัด 3 ปี | กลยุทธ์ | มาตรการดำเนินงาน | |
| 3.2 ระบบบริหารจัดการด้านบริการวิชาการ มีประสิทธิภาพและเอื้อต่อการแข่งขัน (ประสิทธิภาพ) | 3.2.1 ร้อยละความสำเร็จของการปฏิบัติตามแผนพัฒนาระบบการบริหารจัดการด้านบริการวิชาการ | 3.2.1.1 พัฒนากลไกการบริหารจัดการ ด้านบริการวิชาการ พัฒนาระบบบริหารจัดการโดยใช้เทคโนโลยีสารสนเทศ | <ul style="list-style-type: none"> - พัฒนาระบบการบริการวิชาการใหม่ ความคล่องตัวสูงขึ้น - ส่งเสริมการนำเทคโนโลยี และนวัตกรรมที่เกี่ยวข้องกับการบริการวิชาการและการพัฒนาอาชีพมาสนับสนุน การให้บริการทางวิชาการ | |
| 3.3 การบริการวิชาการสามารถตอบสนอง ความต้องการด้านเศรษฐกิจและสังคมของ ประเทศ (คุณภาพ) | 3.3.1 จำนวนโครงการบริการวิชาการ ที่ใช้ประโยชน์ในการพัฒนาและสร้างมูลค่าเพิ่มทางเศรษฐกิจและสังคม | 3.3.1.1 สนับสนุนการให้บริการทาง วิชาการที่สามารถตอบสนองความต้องการ ด้านเศรษฐกิจและสังคมของประเทศ 3.3.1.2 พัฒนาผลงานที่ได้จากการ บริการวิชาการที่ก่อให้เกิดรายได้ อย่าง ยั่งยืน | <ul style="list-style-type: none"> - การบริการวิชาการแบบบูรณาการกับ หน่วยงานภายนอก - บริการวิชาการที่สามารถแก้ไขปัญหา ปัญหาเร่งด่วนของสังคม - จัดโครงการบริการวิชาการจากองค์ ความรู้ที่เชี่ยวชาญ | |

| ยุทธศาสตร์ที่ 3 พัฒนาการบริการวิชาการและพัฒนามาอาชีพอย่างมีคุณภาพ | | | | |
|--|---|---|--|--|
| เป้าประสงค์ | ดัชนีชี้วัด 3 ปี | กลยุทธ์ | มาตรการดำเนินงาน | |
| 3.4 พัฒนารายได้จากองค์ความรู้และการบริการวิชาการ (ประสิทธิผล) | 3.4.1 จำนวนโครงการบริการสังคม | 3.4.1.1 สนับสนุนการให้บริการแก่สังคมทั้งในระดับชาติและนานาชาติ | มาตรการดำเนินงาน - จัดโครงการบริการสังคมจากองค์ความรู้ที่เชี่ยวชาญ | |
| | 3.4.2 จำนวนเงินรายได้จากบริการสังคม | 3.4.2.1 สนับสนุนการนำองค์ความรู้หรือทักษะที่โดดเด่นของบุคลากร/หน่วยงาน มาสร้างเป็นโครงการบริการสังคม 3.4.2.2 พัฒนากิจกรรม/โครงการ/หลักสูตร เพื่อหารายได้จากบริการสังคม | - จัดโครงการบริการสังคมจากองค์ความรู้ที่เชี่ยวชาญ | |
| 3.5 ได้รับการยอมรับจากประชาชนให้เป็นที่ยิ่งทางเทคโนโลยีและการพัฒนามาชีพ (ประสิทธิผล) | 3.5.1 ร้อยละของบุคลากรที่นำองค์ความรู้ไปเผยแพร่และบริการวิชาการแก่สังคม | 3.5.1.1 พัฒนาการสร้างโครงการบริการวิชาการแก่สังคมให้ตอบโจทย์ชุมชน 3.5.1.2 ส่งเสริมกิจกรรมการประชาสัมพันธ์ด้านการบริการวิชาการแก่สังคมของมหาวิทยาลัย | - จัดโครงการบริการวิชาการให้สอดคล้องกับความต้องการของชุมชน - ประชาสัมพันธ์ด้านบริการวิชาการแก่สังคมของมหาวิทยาลัย | |

| ยุทธศาสตร์ที่ 4 พัฒนาการทำนุบำรุงศิลปวัฒนธรรมและรักษาสีงามอย่างยั่งยืน | | | | |
|--|---|---|---|---|
| เป้าประสงค์ | ดัชนีชี้วัด 3 ปี | กลยุทธ์ | มาตรการดำเนินงาน | |
| 4.1 ระบบและกลไกการอนุรักษ์พัฒนาการทำนุบำรุงศิลปวัฒนธรรม และสิ่งแวดล้อมตามบริบทที่เปลี่ยนแปลงไปของประเทศ (คุณภาพ) | 4.1.1 จำนวนโครงการบูรณาการด้านทำนุบำรุงศิลปวัฒนธรรม และสิ่งแวดล้อมร่วมกับสังคม ชุมชน องค์กร | 4.1.1.1 มีระบบกลไกการสร้างความร่วมมือและแรงจูงใจแก่นักศึกษา บุคลากรในการอนุรักษ์พัฒนาและการทำงานทำนุบำรุงศิลปวัฒนธรรม และสิ่งแวดล้อม 4.1.1.2 พัฒนาศักยภาพของบุคลากรในการดำเนินโครงการบูรณาการด้านทำนุบำรุงศิลปวัฒนธรรม และสิ่งแวดล้อม ร่วมกับสังคม ชุมชน องค์กร | 4.1.1.1.1 มีระบบกลไกการสร้างความร่วมมือและแรงจูงใจแก่นักศึกษา บุคลากรในการอนุรักษ์พัฒนาและการทำงานทำนุบำรุงศิลปวัฒนธรรม และสิ่งแวดล้อม 4.1.1.2 พัฒนาศักยภาพของบุคลากรในการดำเนินโครงการบูรณาการด้านทำนุบำรุงศิลปวัฒนธรรม และสิ่งแวดล้อม ร่วมกับสังคม ชุมชน องค์กร | มาตรการดำเนินงาน - สร้างกิจกรรมหรือโครงการเพื่อการพัฒนา มนุษย์ อย่างเป็นระบบตามหลักศาสนา - พัฒนาระบบการจัดการความรู้ด้านศิลปวัฒนธรรม กับชุมชน - สร้างฐานข้อมูลองค์ความรู้ด้านศิลปวัฒนธรรม - สร้างพิพิธภัณฑ์อาหารไทย - จัดการท่องเที่ยวเชิงวัฒนธรรมไทย/สากล |
| | 4.1.2 จำนวนองค์ความรู้ด้านการอนุรักษ์และพัฒนาศิลปวัฒนธรรม และสิ่งแวดล้อมที่เผยแพร่บนสื่อเทคโนโลยี | 4.1.2.1 พัฒนาศักยภาพของบุคลากรในการสร้างองค์ความรู้ด้านการอนุรักษ์ พัฒนา ทำนุบำรุง ศาสนา ศิลปะ วัฒนธรรม และสิ่งแวดล้อม 4.1.2.2 ส่งเสริมการนำเทคโนโลยีใหม่ๆ มาสร้างองค์ความรู้ด้านการอนุรักษ์ พัฒนาทำนุบำรุง ศาสนา ศิลปะ วัฒนธรรม และสิ่งแวดล้อม 4.1.2.3 สนับสนุนการทำนุบำรุง ศาสนา ศิลปะ วัฒนธรรม และสิ่งแวดล้อมในระดับชาติ หรือระดับสากล | 4.1.2.1 พัฒนาศักยภาพของบุคลากรในการสร้างองค์ความรู้ด้านการอนุรักษ์ พัฒนา ทำนุบำรุง ศาสนา ศิลปะ วัฒนธรรม และสิ่งแวดล้อม 4.1.2.2 ส่งเสริมการนำเทคโนโลยีใหม่ๆ มาสร้างองค์ความรู้ด้านการอนุรักษ์ พัฒนาทำนุบำรุง ศาสนา ศิลปะ วัฒนธรรม และสิ่งแวดล้อม 4.1.2.3 สนับสนุนการทำนุบำรุง ศาสนา ศิลปะ วัฒนธรรม และสิ่งแวดล้อมในระดับชาติ หรือระดับสากล | - จัดกิจกรรมพัฒนาศักยภาพของบุคลากรในการสร้าง ฐานข้อมูล ด้านการอนุรักษ์ พัฒนา ทำนุบำรุง ศาสนา ศิลปะ วัฒนธรรม และสิ่งแวดล้อม - นำเทคโนโลยีใหม่ๆ มาจัดทำฐานข้อมูล ด้านการอนุรักษ์พัฒนา ทำนุบำรุง ศาสนา ศิลปะ วัฒนธรรมและสิ่งแวดล้อม - ให้ทรัพยากรสนับสนุนและอำนวยความสะดวกในการเผยแพร่การอนุรักษ์พัฒนา ทำนุบำรุง ศาสนา ศิลปะ วัฒนธรรมและสิ่งแวดล้อมในระดับชาติหรือ ระดับสากล |

| ยุทธศาสตร์ที่ 4 พัฒนาการทำนุบำรุงศิลปวัฒนธรรมและรักษาสีเขียวอย่างยั่งยืน | | | | |
|--|--|---|--|--|
| เป้าประสงค์ | ดัชนีชี้วัด 3 ปี | กลยุทธ์ | มาตรการดำเนินงาน | |
| 4.2 มหาวิทยาลัยสร้างจิตสำนึกนักศึกษาสิ่งแวดล้อมให้ยั่งยืน (ประสิทธิผล) | 4.2.1 ร้อยละความสำเร็จของโครงการGreen University | 4.2.1.1 ส่งเสริมให้บุคลากรมีความรู้ความเข้าใจและมีส่วนร่วมในการสร้างจิตสำนึก รักษาสิ่งแวดล้อม 4.2.1.2 ส่งเสริมการใช้ทรัพยากรอย่างประหยัด การลดการใช้พลังงาน และการสร้างสิ่งแวดล้อมที่ดี ภายในมหาวิทยาลัย | - จัดกิจกรรมสร้างจิตสำนึกแก่บุคลากรและนักศึกษา - ใช้มาตรการประหยัดพลังงานของมหาวิทยาลัย และสร้างสิ่งแวดล้อมที่ดี | |

| ยุทธศาสตร์ที่ 5 พัฒนาประสิทธิภาพการบริหารจัดการองค์กรด้วยหลักธรรมาภิบาลอย่างมีคุณภาพ | | | | |
|---|--|---|--|--|
| เป้าประสงค์ | ดัชนีชี้วัด 3 ปี | กลยุทธ์ | มาตรการดำเนินงาน | |
| 5.1 มีการพัฒนาระบบทุนมนุษย์ เพื่อให้บุคลากรทำงานอย่างมีอาชีพพร้อมรับการเปลี่ยนแปลง และมีคุณภาพชีวิตที่ดี (การพัฒนาองค์กร) | 5.1.1 ร้อยละความสำเร็จของแผนพัฒนาบุคลากร มหาวิทยาลัยเทคโนโลยีราชมงคลพระนคร | 5.1.1.1 พัฒนาระบบการจัดการทรัพยากรบุคคลโดยใช้เทคโนโลยีที่มีประสิทธิภาพ 5.1.1.2 พัฒนาลมรรณนะที่จำเป็นต่อความก้าวหน้าในวิชาชีพแก่บุคลากร 5.1.1.3 ส่งเสริมให้พัฒนาบุคลากรมีความรู้ความสามารถด้านดิจิทัลและเทคโนโลยีใหม่ | <ul style="list-style-type: none"> - จัดกิจกรรมพัฒนาศักยภาพบุคลากรและส่งเสริมความก้าวหน้าในอาชีพ - สร้างระบบ การสรรหา คัดเลือก ประเมินผล การปฏิบัติงาน เพื่อรักษา บุคลากรที่มีศักยภาพสูง - จัดทำแผนพัฒนาบุคลากรรายบุคคลและการติดตามประเมินผล - วิเคราะห์และแก้ไขปัญหาอัตราส่วนบุคลากรสายวิชาการต่อสายสนับสนุนให้เหมาะสมต่อภาระงาน และเอื้อต่อการพัฒนามหาวิทยาลัยไปสู่มาตรฐานระดับชาติและสากล - สร้างขวัญกำลังใจในการปฏิบัติงานและสร้างจิตสำนึกต่อมหาวิทยาลัยของบุคลากร - จัดกิจกรรมพัฒนาบุคลากรให้มีความรู้ความสามารถด้านดิจิทัลและเทคโนโลยีใหม่ | |
| | 5.1.2 ร้อยละความพึงพอใจในการปฏิบัติงานของบุคลากร มหาวิทยาลัยเทคโนโลยีราชมงคลพระนคร | 5.1.2.1 พัฒนาระบบการประเมินผลการปฏิบัติงานที่สามารถวัดประสิทธิภาพการทำงานได้อย่างเที่ยงตรงและมีความโปร่งใส 5.1.2.2 สนับสนุนการเพิ่มสวัสดิการให้แก่บุคลากร 5.1.2.3 พัฒนาสภาพแวดล้อมและสิ่งอำนวยความสะดวกที่เอื้อต่อการทำงาน 5.1.2.4 พัฒนาระบบสารสนเทศให้เพียงพอต่อความต้องการของบุคลากร | <ul style="list-style-type: none"> - มีระบบการประเมินผลการปฏิบัติงานที่เที่ยงตรงและมีความโปร่งใส - จัดหาสวัสดิการที่เหมาะสมให้แก่บุคลากร - จัดสภาพแวดล้อมที่เอื้อต่อการทำงาน - มีระบบสารสนเทศที่มีประสิทธิภาพ - จัดกิจกรรมเพื่อพัฒนานักศึกษา อาจารย์ บุคลากรให้มีทักษะด้านการวิเคราะห์ข้อมูลด้วยเทคโนโลยีดิจิทัล - บูรณาการระหว่างการบริหารและการบริหารจัดการเข้ากับเทคโนโลยีดิจิทัล | |
| | 5.1.2 ร้อยละความพึงพอใจในการปฏิบัติงานของบุคลากร มหาวิทยาลัยเทคโนโลยีราชมงคลพระนคร | | | |

| ยุทธศาสตร์ที่ 5 พัฒนาประสิทธิภาพการบริหารจัดการองค์กรด้วยหลักธรรมาภิบาลอย่างมีคุณภาพ | | | | |
|--|---|---|--|--|
| เป้าประสงค์ | ดัชนีชี้วัด 3 ปี | กลยุทธ์ | มาตรการดำเนินงาน | |
| 5.2 ปฎิรูปมหาวิทยาลัยเป็น Digital University (การพัฒนาองค์กร) | 5.2.1 ร้อยละความสำเร็จในการพัฒนา และปรับปรุงระบบเทคโนโลยีสารสนเทศและการสื่อสารตามแบบจำลองการขับเคลื่อน มหาวิทยาลัยสู่การเป็นมหาวิทยาลัยดิจิทัล 6 ด้าน | 5.2.1.1 พัฒนาระบบการจัดการเรียนการสอนดิจิทัลที่มีประสิทธิภาพ 5.2.1.2 เสริมสร้างทักษะด้านเทคโนโลยีสารสนเทศและการสื่อสารแก่บุคลากร 5.2.1.3 พัฒนาระบบโครงสร้างพื้นฐานด้านดิจิทัลที่มีประสิทธิภาพ 5.2.1.4 พัฒนาระบบนิเวศดิจิทัลสำหรับงานวิจัย สร้างคลังทรัพยากร และสร้างองค์ความรู้ดิจิทัล 5.2.1.5 ส่งเสริมการวิเคราะห์ข้อมูลด้วยเทคโนโลยีดิจิทัล 5.2.1.6 พัฒนาระบบเว็บไซต์ที่สามารถประชาสัมพันธ์ แจ้งข่าวสารและให้บริการได้อย่างครบถ้วน | - มีระบบการจัดการเรียนการสอนดิจิทัลที่มีประสิทธิภาพ - จัดกิจกรรมเสริมสร้างทักษะด้านเทคโนโลยีสารสนเทศและการสื่อสารแก่นักศึกษาและบุคลากร - มีระบบโครงสร้างพื้นฐานด้านดิจิทัลที่มีประสิทธิภาพ - มีระบบฐานข้อมูลที่เชื่อมโยงงานวิจัย ทรัพยากร และองค์ความรู้ - จัดหาทรัพยากรและอำนวยความสะดวกในการวิเคราะห์ข้อมูลด้วยเทคโนโลยีดิจิทัล - มีเว็บไซต์ข่าวสารและให้บริการที่มีประสิทธิภาพ | |

| ยุทธศาสตร์ที่ 5 พัฒนาประสิทธิภาพการบริหารจัดการองค์กรด้วยหลักธรรมาภิบาลอย่างมีคุณภาพ | | | | |
|--|---|--|--|--|
| เป้าประสงค์ | ดัชนีชี้วัด 3 ปี | กลยุทธ์ | มาตรการดำเนินงาน | |
| 5.3 การบริหารจัดการมีความคล่องตัวเอื้อต่อการแข่งขันอย่างมีประสิทธิภาพตามหลักการมีส่วนร่วมและธรรมาภิบาล (ประสิทธิภาพ) | 5.3.1 ผลประเมินการบริหารจัดการตามหลักธรรมาภิบาล | 5.3.1.1 พัฒนาระบบบริหารจัดการให้คล่องตัว มีประสิทธิภาพสูง ตามหลักการมีส่วนร่วมและธรรมาภิบาล 5.3.1.2 พัฒนาระบบการจัดการทรัพยากรร่วมกันเพื่อเกิดประโยชน์สูงสุด 5.3.1.3 พัฒนาแนวปฏิบัติที่เกี่ยวข้องกับการปฏิบัติหน้าที่ด้วยความซื่อสัตย์สุจริต โปร่งใส คอบสนองนโยบายสำนักงาน ป้องกันและปราบปรามการทุจริตแห่งชาติ | <ul style="list-style-type: none"> - มีแนวปฏิบัติที่เกี่ยวข้องกับการปฏิบัติหน้าที่ด้วยความซื่อสัตย์สุจริต โปร่งใส - ปรับโครงสร้างองค์กร และบทบาทภารกิจของหน่วยงานระดับคณะ/สำนัก/สถาบัน - พัฒนาระบบการให้บริการที่มีความคล่องตัว ลดขั้นตอน เพื่อนำไปสู่ One Stop Service - มีระบบฐานข้อมูลที่เชื่อมต่อกันเพื่อการบริหารจัดการอย่างมีประสิทธิภาพ - มีระบบการใช้ทรัพยากรร่วมกันภายในหน่วยงานและระหว่างหน่วยงาน | |
| | 5.3.2 ร้อยละความสำเร็จในการปฏิบัติราชการของหน่วยงานตามแผนปฏิบัติการ ระยะ 3 ปี | 5.3.2.1 พัฒนาระบบการจัดการจัดทำแผนปฏิบัติงานและถ่ายทอดสู่การปฏิบัติที่มีประสิทธิภาพ 5.3.2.2 ส่งเสริมการกำกับดูแล ประเมินผลและปรับปรุงการดำเนินงานของหน่วยงานอย่างต่อเนื่อง โดยผู้บริหารทุกระดับ 5.3.2.3 พัฒนาระบบงานการเร่งรัดติดตามการปฏิบัติงานและการใช้จ่ายงบประมาณให้มีประสิทธิภาพ | <ul style="list-style-type: none"> - จัดทำแผนปฏิบัติงานและถ่ายทอดสู่การปฏิบัติที่มีประสิทธิภาพ - มีการกำกับดูแล ประเมินผลและปรับปรุงการดำเนินงานของหน่วยงานอย่างต่อเนื่อง โดยผู้บริหารทุกระดับ - มีการติดตามการปฏิบัติงานและการใช้จ่ายงบประมาณให้เป็นไปตามแผน | |

| ยุทธศาสตร์ที่ 5 พัฒนาประสิทธิภาพการบริหารจัดการองค์กรด้วยหลักธรรมาภิบาลอย่างมีคุณภาพ | | | | |
|--|--|--|---|--|
| เป้าประสงค์ | ดัชนีชี้วัด 3 ปี | กลยุทธ์ | มาตรการดำเนินงาน | |
| 5.3 การบริหารจัดการที่มีคุณภาพ ค่องตัวเอื้อต่อการแข่งขันอย่างมี ประสิทธิภาพตามหลักการมีส่วนร่วม และธรรมาภิบาล (ประสิทธิภาพ) | 5.3.3 ร้อยละความเสียหายที่ลดลง ของมหาวิทยาลัย | 5.3.3.1 พัฒนาระบบการบริหารความเสี่ยงที่มีประสิทธิภาพที่ สอดคล้องกับยุทธศาสตร์ 5.3.3.2 สร้างความตระหนักและความเข้าใจแก่บุคลากรเกี่ยวกับ ความสำคัญและการดำเนินการบริหารความเสี่ยง 5.3.3.3 สนับสนุนการดำเนินงานตามกิจกรรมการควบคุมความเสี่ยง 5.3.3.4 พัฒนาระบบการเร่งรัดติดตามการดำเนินงานตาม แผนบริหารความเสี่ยง | - มีระบบการบริหารความเสี่ยงที่มี ประสิทธิภาพ - จัดทำคู่มือเพื่อสร้างความเข้าใจด้าน การบริหารความเสี่ยงของมหาวิทยาลัย - มีการรายงานผลตามกิจกรรมการ ควบคุมความเสี่ยง - มีการเร่งรัดติดตามการดำเนินงาน ตามแผนบริหารความเสี่ยง | |
| | 5.3.4 ร้อยละความสำเร็จของ การเตรียมความพร้อมในการเป็น มหาวิทยาลัยในกำกับของรัฐ | 5.3.4.1 เสริมสร้างความเข้าใจแก่บุคลากรในเรื่องมหาวิทยาลัยใน กำกับของรัฐ 5.3.4.2 พัฒนาระบบการดำเนินการสู่มหาวิทยาลัยในกำกับ ของรัฐอย่างเป็นขั้นตอนและชัดเจน 5.3.4.3 เร่งรัดติดตามการดำเนินการเป็นมหาวิทยาลัย ในกำกับของรัฐ ให้เป็นไปตามแผนงาน ภายในระยะเวลาที่ กำหนดไว้ | - จัดกิจกรรมสร้างความเข้าใจเรื่อง มหาวิทยาลัยในกำกับของรัฐ - มีกระบวนการดำเนินการสู่มหา วิทยาลัยในกำกับของรัฐ - มีการติดตามการดำเนินการสู่มหา วิทยาลัยในกำกับของรัฐ การเป็นมหาวิทยาลัยในกำกับของรัฐ | |
| | 5.3.5 จำนวนองค์ความรู้ที่ นำมาพัฒนาการปฏิบัติงานจริง ของหน่วยงานอย่างเห็นผลเป็น รูปธรรม | 5.3.5.1 พัฒนาการจัดการความรู้ในลักษณะคลังความรู้ ที่เป็นหมวดหมู่และง่ายต่อการสืบค้น 5.3.5.2 สนับสนุนการดำเนินการนำองค์ความรู้มาพัฒนาการ ปฏิบัติงานตามภารกิจของหน่วยงาน | - จัดให้มีฐานข้อมูลคลังความรู้ที่ง่าย ต่อการสืบค้น - มีระบบทรัพยากรและอำนวยความสะดวก สะดวกต่อการนำองค์ความรู้มา พัฒนาการปฏิบัติงาน | |

| ยุทธศาสตร์ที่ 5 พัฒนาประสิทธิภาพการบริหารจัดการองค์การด้วยหลักธรรมาภิบาลอย่างมีคุณภาพ | | | | |
|--|---|--|--|--|
| เป้าประสงค์ | ดัชนีชี้วัด 3 ปี | กลยุทธ์ | มาตรการดำเนินงาน | |
| 5.3 การบริหารจัดการมีความคล่องตัวเอื้อต่อการแข่งขันอย่างมีประสิทธิภาพตามหลักการมีส่วนร่วมและธรรมาภิบาล (ประสิทธิภาพ) | 5.3.6 ประสิทธิภาพในการบริหารงบประมาณของมหาวิทยาลัย 5.3.6 (1) ความสามารถในการเบิกจ่ายงบประมาณ | 5.3.6.(1).1 พัฒนาระบบบริหารงบประมาณของมหาวิทยาลัยที่มีประสิทธิภาพ 5.3.6.(1).2 สนับสนุนการเร่งรัดติดตามการปฏิบัติงานและการใช้จ่ายงบประมาณตามแผนปฏิบัติการประจำปีอย่างต่อเนื่อง | - มีระบบบริหารงบประมาณของมหาวิทยาลัยที่มีประสิทธิภาพและทันสมัย - ใช้เทคโนโลยีในการติดตามการปฏิบัติงานและการใช้จ่ายงบประมาณตามแผน | |
| | 5.3.6 (2) ความสามารถในการก่อหนี้ผูกพันรายการลงทุน | 5.3.6.(2).1 พัฒนาระบบบริหารงบประมาณของมหาวิทยาลัยที่มีประสิทธิภาพ 5.3.6.(2).2 พัฒนาระบบการรายงานผลการก่อหนี้ผูกพันรายการลงทุนที่มีประสิทธิภาพ | - มีระบบบริหารงบประมาณของมหาวิทยาลัยที่มีประสิทธิภาพและทันสมัย - ใช้เทคโนโลยีในการรายงานผลการก่อหนี้ผูกพันรายการลงทุนที่มีประสิทธิภาพ | |

| ยุทธศาสตร์ที่ 5 พัฒนาประสิทธิภาพการบริหารจัดการองค์กรด้วยหลักธรรมาภิบาลอย่างมีคุณภาพ | | | | |
|--|---|---|--|--|
| เป้าประสงค์ | ดัชนีชี้วัด 3 ปี | กลยุทธ์ | มาตรการดำเนินงาน | |
| 5.3 การบริหารจัดการมีความคล่องตัวเอื้อต่อการแข่งขันอย่างมีประสิทธิภาพตามหลักการมีส่วนร่วมและธรรมาภิบาล (ประสิทธิภาพ) | 5.3.7 ผลการประเมินการบริหารจัดการด้านประสิทธิภาพ | 5.3.7.1 พัฒนาระบบข้อมูลสารสนเทศการประกันคุณภาพด้านการบริหารจัดการโดยใช้เทคโนโลยี 5.3.7.2 เสริมสร้างความรู้ความเข้าใจแก่บุคลากรเกี่ยวกับการประกันคุณภาพด้านการบริหารจัดการ 5.3.7.3 พัฒนาระบบติดตามและประเมินผล กระบวนการดำเนินการประกันคุณภาพด้านการบริหารจัดการที่มีประสิทธิภาพ | - มีระบบสารสนเทศการประกันคุณภาพด้านการบริหารจัดการที่มีประสิทธิภาพ - จัดกิจกรรมสร้างความรู้ความเข้าใจเกี่ยวกับการประกันคุณภาพด้านการบริหารจัดการ - ใช้เทคโนโลยีในการติดตามและประเมินผลการประกันคุณภาพด้านการบริหารจัดการ | |
| 5.4 มหาวิทยาลัยเป็นผู้นำด้าน Digital Economy (คุณภาพ) | 5.4.1 จำนวนผู้เข้ารับบริการสื่อการเรียนรู้ ออนไลน์ระบบเปิด และผู้เข้าร่วมอบรม ที่เกี่ยวข้องกับการพัฒนาทักษะด้าน Digital Economy | 5.4.1.1 สนับสนุนงานตามพันธกิจที่สอดคล้องกับนโยบาย Digital Economy ของรัฐบาล 5.4.1.2 ส่งเสริมการประชาสัมพันธ์เกี่ยวกับแหล่งบริการสื่อการเรียนรู้ ออนไลน์ระบบเปิด ด้าน Digital Economy แก่บุคลากร/นักศึกษา/บุคคลภายนอก | - มีการบูรณาการการปฏิบัติงานตามพันธกิจของมหาวิทยาลัยให้เข้าไปสู่ Digital Economy - มีการประชาสัมพันธ์แหล่งบริการด้าน Digital Economy ของมหาวิทยาลัย | |

| ยุทธศาสตร์ที่ 5 พัฒนาประสิทธิภาพการบริหารจัดการองค์กรด้วยหลักธรรมาภิบาลอย่างมีคุณภาพ | | | | |
|--|--|--|---|--|
| เป้าประสงค์ | ดัชนีชี้วัด 3 ปี | กลยุทธ์ | มาตรการดำเนินงาน | |
| 5.5 มหาวิทยาลัยมีรายได้ และทรัพย์สินที่สามารถพึ่งพาตนเองอย่างยั่งยืน (ประสิทธิภาพ) | 5.5.1 ร้อยละรายได้เกินที่นอกเหนือจากงบประมาณภาครัฐ | 5.5.1.1 พัฒนาหน่วยการบริหารจัดการรายได้ที่มีประสิทธิภาพ 5.5.1.2 ส่งเสริมการจัดหารายได้ จากความเชี่ยวชาญเฉพาะของแต่ละหน่วยงาน 5.5.1.3 ส่งเสริมการเรียนการสอนหลักสูตรระยะสั้น 5.5.1.4 ส่งเสริมการสร้างรายได้เพิ่มจากการให้บริการพื้นที่ | <ul style="list-style-type: none"> - จัดตั้งสำนักงานเพื่อบริหารจัดการด้านเงินบริจาค - สร้างเครือข่ายความร่วมมือระหว่างศิษย์เก่าและมหาวิทยาลัยเพื่อการมีส่วนร่วมพัฒนามหาวิทยาลัยอย่างเข้มแข็ง - มีทรัพยากรและอำนาจความเสถวักในการสร้างรายได้จากความร่วมมือจากเฉพาะ - มีทรัพยากรและอำนาจความเสถวักต่อการจัดการเรียนการสอนในหลักสูตรระยะสั้น - สร้างรายได้เพิ่มจากการให้บริการพื้นที่ | |

แผนที่ทางยุทธศาสตร์ของมหาวิทยาลัยเทคโนโลยีราชมงคลพระนคร

3.10 แผนที่ทางยุทธศาสตร์ของมหาวิทยาลัยเทคโนโลยีราชมงคลพระนคร

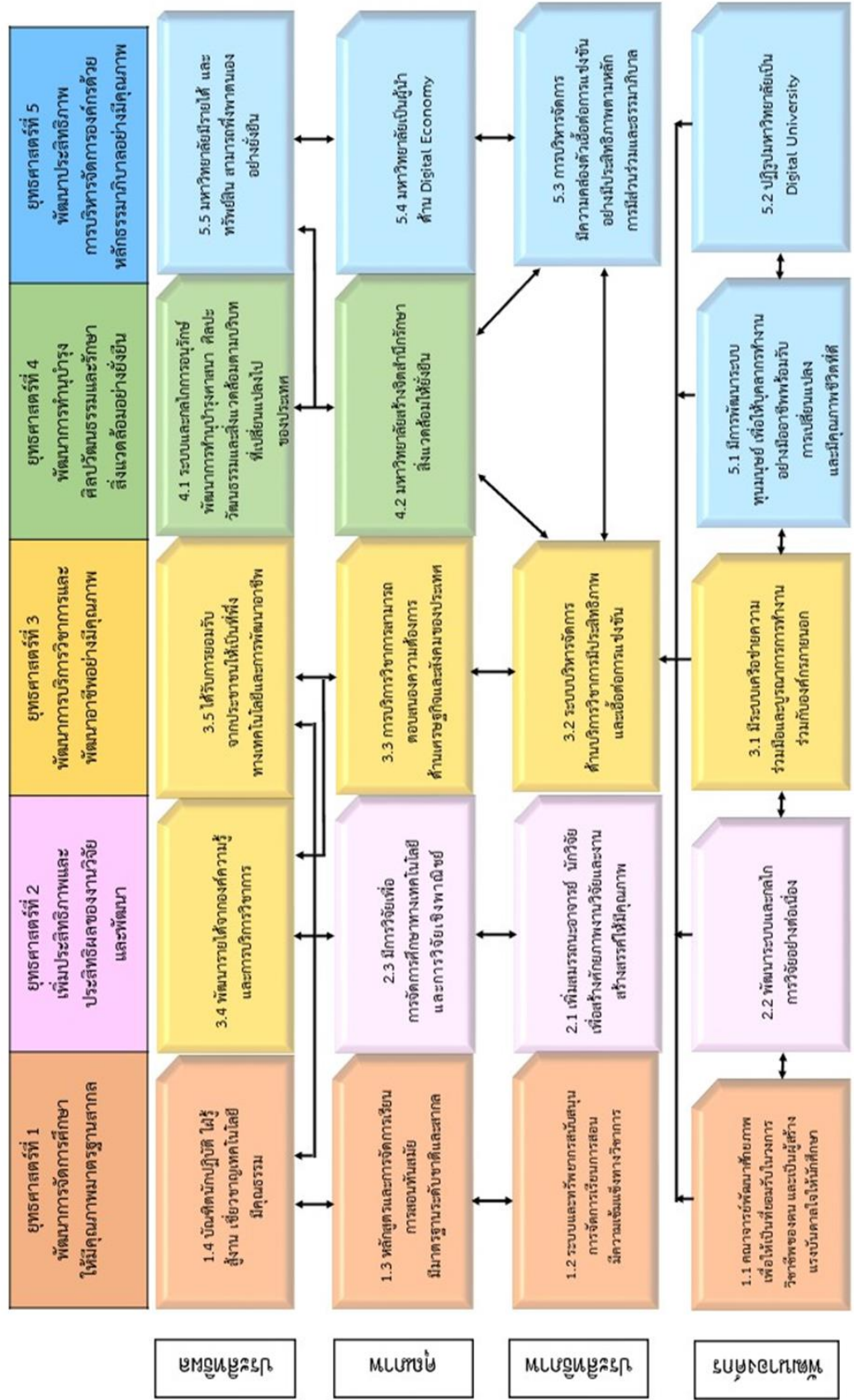

3.11 ความเชื่อมโยงวิสัยทัศน์กับ 19 เป้าประสงค์

| เป้าประสงค์ | มหาวิทยาลัยผู้สร้างแรงบันดาลใจพัฒนาทักษะการคิดเป็นระบบปฏิบัติเป็นเลิศด้านเทคโนโลยีและเป็นที่ยิ่งของสังคม | | | | เอกลักษณ์ |
|---|--|---------------------|------------------------------|---------------------|---|
| | สร้างแรงบันดาลใจ | ทักษะการคิดเป็นระบบ | ปฏิบัติเป็นเลิศด้านเทคโนโลยี | เป็นที่พึ่งของสังคม | |
| 1.1 คณาจารย์พัฒนาศักยภาพ เพื่อให้เป็นที่ยอมรับในวงการวิชาชีพของตน และเป็นผู้สร้างแรงบันดาลใจให้นักศึกษา | ✓ | ✓ | | ✓ | มหาวิทยาลัยนวัตกรรมและเทคโนโลยีเพื่อแผ่นดิน |
| 1.2 ระบบทรัพยากรสนับสนุนการจัดการเรียนการสอนมีความเข้มแข็งทางวิชาการ | | ✓ | ✓ | | |
| 1.3 หลักสูตรและการจัดการทันสมัย มีมาตรฐานระดับชาติและสากล | | | ✓ | | |
| 1.4 บัณฑิตคิดเป็นระบบ ปฏิบัติเป็นเลิศมีอัตลักษณ์ของมหาวิทยาลัยและเป็นที่ยิ่งของสังคม | | ✓ | | ✓ | |
| 2.1 นักวิจัยพัฒนาศักยภาพอย่างต่อเนื่อง | ✓ | ✓ | | ✓ | |
| 2.2 ระบบสนับสนุนการวิจัยมีการพัฒนาอย่างต่อเนื่อง | | | | ✓ | |
| 2.3 มีการวิจัยเพื่อการจัดการศึกษาทางเทคโนโลยีและการวิจัยเชิงพาณิชย์ | | ✓ | ✓ | ✓ | |
| 3.1 มีระบบเครือข่ายความร่วมมือและบูรณาการการทำงานร่วมกับองค์กรภายนอก | ✓ | ✓ | | ✓ | |
| 3.2 ระบบบริหารจัดการด้านบริการวิชาการมีประสิทธิภาพและเอื้อต่อการแข่งขัน | | ✓ | ✓ | ✓ | |
| 3.3 การบริการวิชาการสามารถตอบสนองความต้องการด้านเศรษฐกิจและสังคมของประเทศ | ✓ | ✓ | | ✓ | |
| 3.4 พัฒนารายได้จากการบริการวิชาการ | | ✓ | | ✓ | |
| 3.5 ได้รับความยอมรับจากประชาชนให้เป็นที่พึ่งทางเทคโนโลยีและการพัฒนาอาชีพ | ✓ | ✓ | | ✓ | |
| 4.1 มีกลไกที่ปรับวิธีการอนุรักษ์และทำนุบำรุงศิลปวัฒนธรรมไทยตามบริบทที่เปลี่ยนแปลงไปของประเทศ | | | ✓ | | |
| 4.2 มหาวิทยาลัยสร้างจิตสำนึก รักษาสิ่งแวดล้อมให้ยั่งยืน | | ✓ | | | |
| 5.1 มีการพัฒนาระบบทุนมนุษย์ เพื่อให้บุคลากรทำงานอย่างมืออาชีพพร้อมรับการเปลี่ยนแปลง และมีคุณภาพชีวิตที่ดี | ✓ | ✓ | | | |
| 5.2 ปฏิรูปมหาวิทยาลัยเป็น Digital University | | ✓ | ✓ | ✓ | |
| 5.3 การบริหารจัดการมีความคล่องตัวเอื้อต่อการแข่งขันอย่างมีประสิทธิภาพตามหลักการมีส่วนร่วมและธรรมาภิบาล | | ✓ | | ✓ | |
| 5.4 มหาวิทยาลัยเป็นผู้นำด้าน Digital Economy ตามการปรับยุทธศาสตร์มหาวิทยาลัยกลุ่มใหม่ของกระทรวงศึกษาธิการ | | ✓ | ✓ | ✓ | |
| 5.5 มหาวิทยาลัยมีรายได้ และทรัพย์สิน สามารถพึ่งพาตนเองอย่างยั่งยืน | | ✓ | | ✓ | |

3.12 ความเชื่อมโยงยุทธศาสตร์ชาติ ยุทธศาสตร์การจัดสรรงบประมาณ แผนงาน พันธกิจ
ยุทธศาสตร์มหาวิทยาลัย และกลยุทธ์

| <p>ยุทธศาสตร์ชาติ : 3 ยุทธศาสตร์ชาติด้านการพัฒนาและเสริมสร้างศักยภาพทรัพยากรมนุษย์</p> <p>ยุทธศาสตร์การจัดสรรงบประมาณ : 3 ยุทธศาสตร์ด้านการพัฒนาและเสริมสร้างศักยภาพทรัพยากรมนุษย์</p> <p>แผนงาน: แผนงานพื้นฐานด้านการพัฒนาและเสริมสร้างศักยภาพทรัพยากรมนุษย์</p> <p>แผนงานบุคลากรภาครัฐ</p> | | | | | |
|--|--|-------------------------|-------------------------|-------------------------|---|
| <p>พันธกิจ : มหาวิทยาลัยเฉพาะทางด้านวิทยาศาสตร์และเทคโนโลยี มุ่งผลิตบัณฑิตเป็นนักปฏิบัติที่มีคุณภาพ คุณธรรม จรรยาบรรณในวิชาชีพ สร้างสรรค์งานวิจัย สิ่งประดิษฐ์ เพื่อเป็นที่พึ่งของสังคมด้านบริการวิชาการ อนุรักษ์ ทำนุบำรุงศาสนา ศิลปะ วัฒนธรรม รักษาสิ่งแวดล้อมเพื่อการพัฒนาประเทศไทยอย่างยั่งยืน และบริหารจัดการตามหลักธรรมาภิบาล</p> | | | | | |
| ยุทธศาสตร์มหาวิทยาลัยฯ (ประเด็นยุทธศาสตร์ที่ 1 และ 5 9 เป้าประสงค์) | รายการ/ผลผลิต (1 รายการ/3 ผลผลิต) | แหล่งงบประมาณ (บาท) | | | กลยุทธ์ขับเคลื่อนการบริหารของมหาวิทยาลัยฯ (72 กลยุทธ์) |
| | | รายจ่าย | รายได้ | รวม | |
| <p>ประเด็นยุทธศาสตร์ที่ 1 พัฒนาการจัดการศึกษาให้มีคุณภาพมาตรฐานสากล</p> <p>เป้าประสงค์ :</p> <p>1.1 คณาจารย์พัฒนาศักยภาพ เพื่อให้เป็นที่ยอมรับในวงการวิชาชีพของตน และเป็นผู้สร้างแรงบันดาลใจให้นักศึกษา (การพัฒนาองค์กร) (เน้นความสามารถด้านวิชาชีพ)</p> <p>1.2 ระบบและทรัพยากรสนับสนุนการจัดการเรียนการสอนมีความเข้มแข็งทางวิชาการ (ประสิทธิภาพ)</p> <p>1.3 หลักสูตรและการจัดการเรียนการสอนทันสมัย มีมาตรฐานระดับชาติและสากล (คุณภาพ)</p> <p>1.4 บัณฑิตคิดเป็นระบบปฏิบัติเป็นเลิศมีอัตลักษณ์ของมหาวิทยาลัยและเป็นที่พึ่งของสังคม (ประสิทธิผล)</p> | <p>รายการบุคลากรภาครัฐ</p> | 523,745,700 (73.90%) | 47,989,810 (14.40%) | 571,735,510 (54.87%) | <ol style="list-style-type: none"> สร้างแนวทางปฏิบัติที่ดีสู่การเป็นอาจารย์ที่พึงประสงค์ของมหาวิทยาลัย ส่งเสริมการแลกเปลี่ยนเรียนรู้ด้านการจัดการเรียนการสอนด้วยสื่อดิจิทัลระหว่างอาจารย์ เพิ่มประสิทธิภาพระบบเทคโนโลยีสนับสนุนการเรียนการสอน ส่งเสริมการพัฒนาคุณวุฒิแก่อาจารย์ประจำ พัฒนากระบวนการคัดเลือกอาจารย์ประจำที่สามารถคัดกรองผู้ที่มีคุณวุฒิปริญญาเอกและมีความเชี่ยวชาญตรงตามสาขาวิชาที่ต้องการ สร้างแรงจูงใจในการพัฒนาตนเองให้แก่อาจารย์ประจำที่มีคุณวุฒิปริญญาเอก ส่งเสริมกิจกรรมการพัฒนาอาจารย์ในการเข้าสู่ตำแหน่งทางวิชาการ พัฒนากระบวนการพิจารณากำหนดตำแหน่งทางวิชาการ ให้โปร่งใส และรวดเร็ว ส่งเสริมการแลกเปลี่ยนเรียนรู้ด้านการขอตำแหน่งทางวิชาการระหว่างอาจารย์ใหม่และผู้ที่มีประสบการณ์ พัฒนาศูนย์การเรียนรู้และห้องสมุดให้ครบทุกพื้นที่ของมหาวิทยาลัยเพื่อเอื้อต่อการเรียนรู้ด้วยตนเอง พัฒนาสภาพแวดล้อมทางกายภาพ และภูมิทัศน์ที่เอื้อต่อการเรียนการสอน เพิ่มประสิทธิภาพการเรียนการสอนด้วยวิธีการสอนที่หลากหลาย และเทคโนโลยีที่ทันสมัย ส่งเสริมการจัดการศึกษาเพื่อการเรียนรู้ตลอดชีวิต ส่งเสริมการเปิดหลักสูตรนานาชาติ พัฒนาหลักสูตรให้ทันสมัยและสอดคล้องกับความต้องการในประเทศและนานาชาติ พัฒนาหลักสูตรโดยมุ่งการเพิ่มขึ้นของอันดับมหาวิทยาลัยในการจัดอันดับมหาวิทยาลัยโลก โดยองค์กรระดับสากล |
| | <p>ผลผลิต: ผู้สำเร็จ การศึกษาด้านสังคมศาสตร์</p> | 9,374,800 (1.32%) | 68,225,210 (20.47%) | 77,600,010 (7.45%) | |
| | <p>ผลผลิต: ผู้สำเร็จ การศึกษาด้านวิทยาศาสตร์และเทคโนโลยี</p> | 161,886,500 (22.84%) | 213,408,580 (64.04%) | 375,295,080 (36.02%) | |
| | <p>โครงการพัฒนาและผลิตกำลังคนของประเทศเพื่อรองรับนโยบาย Thailand 4.0</p> | 13,500,000 (1.90%) | (ไม่ได้รับจัดสรร) | 13,500,000 (1.30%) | |



| ยุทธศาสตร์มหาวิทยาลัยฯ (ประเด็นยุทธศาสตร์ที่ 1 และ 5 9 เป้าประสงค์) (ต่อ) | รายการ/ ผลผลิต (1 รายการ/ 3 ผลผลิต) | แหล่งงบประมาณ (บาท) | | | กลยุทธ์ขับเคลื่อนการบริหารของมหาวิทยาลัยฯ (72 กลยุทธ์) |
|--|--|---------------------|--------|-----|--|
| | | รายจ่าย | รายได้ | รวม | |
| <p>ประเด็นยุทธศาสตร์ที่ 1 พัฒนาการจัดการศึกษาให้ มีคุณภาพมาตรฐานสากล เป้าประสงค์ :</p> <p>1.1 คณาจารย์พัฒนา ศักยภาพ เพื่อให้เป็นที่ ยอมรับในวงการวิชาชีพ ของตน และเป็นผู้สร้าง แรงบันดาลใจให้ นักศึกษา (การพัฒนา องค์กร) (เน้นความสามารถด้าน วิชาชีพ)</p> <p>1.2 ระบบและ ทรัพยากรสนับสนุนการ จัดการเรียนการสอนมี ความเข้มแข็งทาง วิชาการ (ประสิทธิภาพ)</p> <p>1.3 หลักสูตรและการ จัดการเรียนการสอน ทันสมัย มีมาตรฐาน ระดับชาติและสากล (คุณภาพ)</p> <p>1.4 บัณฑิตคิดเป็นระบบ ปฏิบัติเป็นเลิศมีอัต ลักษณ์ของมหาวิทยาลัย และเป็นที่พึงของสังคม (ประสิทธิผล)</p> | | | | | <p>17. กำหนดมาตรฐานทักษะด้านภาษาอังกฤษของนักศึกษา</p> <p>18. พัฒนาวิธีการสอนภาษาอังกฤษให้ได้มาตรฐานสากล</p> <p>19. ส่งเสริมการพัฒนาทักษะด้านภาษาอังกฤษแก่นักศึกษา</p> <p>20. พัฒนามาตรฐานทักษะด้านเทคโนโลยีสารสนเทศและการ สื่อสารของนักศึกษาให้สอดคล้องกับบริบททางสังคม</p> <p>21. พัฒนาวิธีการสอนด้านเทคโนโลยีสารสนเทศและการสื่อสาร ให้มีประสิทธิภาพ</p> <p>22. ส่งเสริมการพัฒนาทักษะด้านเทคโนโลยีสารสนเทศและ การสื่อสารแก่นักศึกษา</p> <p>23. ส่งเสริมการเรียนการสอนทุกรายวิชาให้สอดคล้องตามกรอบ มาตรฐานคุณวุฒิระดับอุดมศึกษา</p> <p>24. ส่งเสริมกิจกรรมพัฒนานักศึกษาให้มีคุณธรรมจริยธรรม มีจิต สาธารณะและมีความรับผิดชอบต่อหมู่คณะ และสังคม</p> <p>25. พัฒนาคุณภาพชีวิตของนักศึกษา ทั้งทางร่างกายและจิตใจ</p> <p>26. พัฒนาการเรียนการสอนที่เน้นการปฏิบัติการ</p> <p>27. พัฒนาการเรียนการสอนที่ส่งเสริมการคิดวิเคราะห์เชิง วิชาการอย่างเป็นระบบ</p> <p>28. ส่งเสริมทักษะด้านความสัมพันธ์ระหว่างบุคคลและการ สื่อสาร</p> <p>29. พัฒนาการเรียนการสอนที่มุ่งสู่การสร้างสรรค์ผลงานเพื่อ ประกวด</p> <p>30. พัฒนาทักษะการทำงานร่วมกันเป็นทีม</p> <p>31. ส่งเสริมกิจกรรมการประกวดหรือแข่งขันสิ่งประดิษฐ์ นวัตกรรมและงานวิจัย</p> |



| ยุทธศาสตร์มหาวิทยาลัยฯ (ประเด็นยุทธศาสตร์ที่ 1 และ 5 9 เป้าประสงค์) (ต่อ) | ผลผลิต/ โครงการ (1 โครงการ/ 3 ผลผลิต) (ต่อ) | แหล่งงบประมาณ (บาท) | | | กลยุทธ์ขับเคลื่อนการบริหารของมหาวิทยาลัยฯ (72 กลยุทธ์) (ต่อ) |
|--|--|---------------------|--------|-----|---|
| | | รายจ่าย | รายได้ | รวม | |
| <p>ประเด็นยุทธศาสตร์ที่ 5 พัฒนาประสิทธิภาพการบริหารจัดการองค์กรด้วยหลักธรรมาภิบาลอย่างมีคุณภาพเป้าประสงค์ :</p> <p>5.1 มีระบบการพัฒนาทุนมนุษย์ เพื่อให้บุคลากรทำงานอย่างมืออาชีพพร้อมรับความเปลี่ยนแปลง และมีคุณภาพชีวิตที่ดี</p> <p>5.2 ปฏิรูปมหาวิทยาลัยเป็น Digital University</p> <p>5.3 การบริหารจัดการมีความคล่องตัวเอื้อต่อการแข่งขันอย่างมีประสิทธิภาพตามหลักการมีส่วนร่วมและธรรมาภิบาล</p> <p>5.4 มหาวิทยาลัยเป็นผู้นำด้าน Digital Economy ตามการปรับยุทธศาสตร์มหาวิทยาลัยกลุ่มใหม่ของกระทรวงศึกษาธิการ</p> <p>5.5 มหาวิทยาลัยมีรายได้และทรัพย์สิน สามารถพึ่งพาตนเองอย่างยั่งยืน</p> | | | | | <p>32. พัฒนาระบบการจัดการทรัพยากรบุคคลโดยใช้เทคโนโลยีที่มีประสิทธิภาพ</p> <p>33. พัฒนาสมรรถนะที่จำเป็นต่อความก้าวหน้าในวิชาชีพแก่บุคลากร</p> <p>34. ส่งเสริมให้พัฒนาบุคลากรมีความรู้ความสามารถด้านดิจิทัลและเทคโนโลยีใหม่</p> <p>35. พัฒนาระบบการประเมินผลการปฏิบัติงานที่สามารถวัดประสิทธิภาพการทำงานได้อย่างเที่ยงตรงและมีความโปร่งใส</p> <p>36. สนับสนุนการเพิ่มสวัสดิการให้แก่บุคลากร</p> <p>37. พัฒนาสภาพแวดล้อมและสิ่งอำนวยความสะดวกที่เอื้อต่อการทำงาน</p> <p>38. พัฒนาระบบสารสนเทศให้เพียงพอต่อความต้องการของบุคลากร</p> <p>39. พัฒนาระบบการจัดการเรียนการสอนดิจิทัลที่มีประสิทธิภาพ</p> <p>40. เสริมสร้างทักษะด้านเทคโนโลยีสารสนเทศและการสื่อสารแก่บุคลากร</p> <p>41. พัฒนาระบบโครงสร้างพื้นฐานด้านดิจิทัลที่มีประสิทธิภาพ</p> <p>42. พัฒนาระบบนิเวศดิจิทัลสำหรับงานวิจัย สร้างคลังทรัพยากร และสร้างองค์ความรู้ดิจิทัล</p> <p>43. ส่งเสริมการวิเคราะห์ข้อมูลด้วยเทคโนโลยีดิจิทัล</p> <p>44. พัฒนาระบบเว็บไซต์ที่สามารถ ประชาสัมพันธ์ แจ้งข่าวสารและให้บริการได้อย่างครบถ้วน</p> <p>45. พัฒนาระบบบริหารจัดการให้คล่องตัว มีประสิทธิภาพสูงตามหลักการมีส่วนร่วมและธรรมาภิบาล</p> <p>46. พัฒนาระบบการจัดการทรัพยากรร่วมกันเพื่อเกิดประโยชน์สูงสุด</p> <p>47. พัฒนาแนวปฏิบัติที่เกี่ยวข้องกับการปฏิบัติหน้าที่ด้วยความซื่อสัตย์สุจริต โปร่งใส ตอบสนองนโยบายสำนักงานป้องกันและปราบปรามการทุจริตแห่งชาติ</p> <p>48. พัฒนากระบวนการจัดทำแผนปฏิบัติงานและถ่ายทอดสู่การปฏิบัติที่มีประสิทธิภาพ</p> <p>49. ส่งเสริมการกำกับดูแล ประเมินผลและปรับปรุงการดำเนินงานของหน่วยงานอย่างต่อเนื่อง โดยผู้บริหารทุกระดับ</p> <p>50. พัฒนาระบบการเร่งรัดติดตามการปฏิบัติงานและการใช้จ่ายงบประมาณให้มีประสิทธิภาพ</p> <p>51. พัฒนาระบบการบริหารความเสี่ยงที่มีประสิทธิภาพที่สอดคล้องกับยุทธศาสตร์</p> <p>52. สร้างความตระหนักและความเข้าใจแก่บุคลากรเกี่ยวกับความสำคัญและการดำเนินการบริหารความเสี่ยง</p> <p>53. สนับสนุนการดำเนินงานตามกิจกรรมการควบคุมความเสี่ยง</p> <p>54. พัฒนาระบบการเร่งรัดติดตามการดำเนินงานตามแผนบริหารความเสี่ยง</p> |

| ยุทธศาสตร์มหาวิทยาลัยฯ (ประเด็นยุทธศาสตร์ที่ 1 และ 5 9 เป้าประสงค์) (ต่อ) | ผลผลิต/ โครงการ (1 โครงการ/ 3 ผลผลิต) (ต่อ) | แหล่งงบประมาณ (บาท) | | | กลยุทธ์ขับเคลื่อนการบริหารของมหาวิทยาลัยฯ (72 กลยุทธ์) (ต่อ) |
|--|--|---------------------|--------|-----|---|
| | | รายจ่าย | รายได้ | รวม | |
| <p>ประเด็นยุทธศาสตร์ที่ 5 พัฒนาประสิทธิภาพการบริหารจัดการองค์กรด้วยหลักธรรมาภิบาลอย่างมีคุณภาพเป้าประสงค์ :</p> <p>5.1 มีระบบการพัฒนาทุนมนุษย์ เพื่อให้บุคลากรทำงานอย่างมืออาชีพพร้อมรับความเปลี่ยนแปลง และมีคุณภาพชีวิตที่ดี</p> <p>5.2 ปฏิรูปมหาวิทยาลัยเป็น Digital University</p> <p>5.3 การบริหารจัดการมีความคล่องตัวเอื้อต่อการแข่งขันอย่างมีประสิทธิภาพตามหลักการมีส่วนร่วมและธรรมาภิบาล</p> <p>5.4 มหาวิทยาลัยเป็นผู้นำด้าน Digital Economy ตามการปรับยุทธศาสตร์มหาวิทยาลัยกลุ่มใหม่ของกระทรวงศึกษาธิการ</p> <p>5.5 มหาวิทยาลัยมีรายได้และทรัพย์สิน สามารถพึ่งพาตนเองอย่างยั่งยืน</p> | | | | | <p>55. เสริมสร้างความเข้าใจแก่บุคลากรในเรื่องมหาวิทยาลัยในกำกับของรัฐ</p> <p>56. พัฒนาระบบการดำเนินการสู่มหาวิทยาลัยในกำกับของรัฐอย่างเป็นขั้นตอนและชัดเจน</p> <p>57. เร่งรัดติดตามการดำเนินกิจกรรมการเป็นมหาวิทยาลัยในกำกับของรัฐ ให้เป็นไปตามแผนงาน ภายในระยะเวลาที่กำหนดไว้</p> <p>58. พัฒนาการจัดการความรู้ในลักษณะคลังความรู้ที่เป็นหมวดหมู่และง่ายต่อการสืบค้น</p> <p>59. สนับสนุนการดำเนินการนำองค์ความรู้มาพัฒนาการปฏิบัติงานตามภารกิจของหน่วยงาน</p> <p>60. พัฒนาระบบบริหารงบประมาณของมหาวิทยาลัยที่มีประสิทธิภาพ</p> <p>61. สนับสนุนการเร่งรัดติดตาม การปฏิบัติงานและการใช้จ่ายงบประมาณตามแผนปฏิบัติการประจำปีอย่างต่อเนื่อง</p> <p>62. พัฒนาระบบบริหารงบประมาณของมหาวิทยาลัยที่มีประสิทธิภาพ</p> <p>63. พัฒนาระบบการรายงานผลการท่อนี้ผูกพันรายการงบประมาณที่มีประสิทธิภาพ</p> <p>64. พัฒนาระบบข้อมูลสารสนเทศการประกันคุณภาพด้านการบริหารจัดการโดยใช้เทคโนโลยี</p> <p>65. เสริมสร้างความรู้ความเข้าใจแก่บุคลากรเกี่ยวกับการประกันคุณภาพด้านการบริหารจัดการ</p> <p>66. พัฒนาระบบติดตามและประเมินผล กระบวนการดำเนินการประกันคุณภาพด้านการบริหารจัดการที่มีประสิทธิภาพ</p> <p>67. สนับสนุนงานตามพันธกิจที่สอดคล้องกับนโยบาย Digital Economy ของรัฐบาล</p> <p>68. ส่งเสริมการประชาสัมพันธ์เกี่ยวกับแหล่งบริการสื่อการเรียนรู้ออนไลน์ระบบเปิด ด้าน Digital Economy แก่บุคลากร/นักศึกษา/บุคคลภายนอก</p> <p>69. พัฒนาหน่วยการบริหารจัดการรายได้ที่มีประสิทธิภาพ</p> <p>70. ส่งเสริมการจัดหารายได้ จากความเชี่ยวชาญเฉพาะของแต่ละหน่วยงาน</p> <p>71. ส่งเสริมการเรียนการสอนหลักสูตรระยะสั้น</p> <p>72. ส่งเสริมการสร้างรายได้เพิ่มจากการให้บริการพื้นที่</p> |

| <p>ยุทธศาสตร์ชาติ : 2 ยุทธศาสตร์ชาติด้านการสร้างความสามารถในการแข่งขัน</p> <p>ยุทธศาสตร์การจัดสรรงบประมาณ : 2 ยุทธศาสตร์ด้านการสร้างความสามารถในการแข่งขันของประเทศ</p> <p>แผนงาน: แผนงานยุทธศาสตร์การวิจัยและพัฒนานวัตกรรม</p> | | | | | |
|---|--|---------------------|--------------------|--------------------|--|
| <p>พันธกิจ : มหาวิทยาลัยเฉพาะทางด้านวิทยาศาสตร์และเทคโนโลยี มุ่งผลิตบัณฑิตเป็นนักปฏิบัติที่มีคุณภาพ คุณธรรม จรรยาบรรณในวิชาชีพ สร้างสรรค์งานวิจัย สิ่งประดิษฐ์ เพื่อเป็นที่พึ่งของสังคมด้านบริการวิชาการ อนุรักษ์ ทำนุบำรุงศาสนา ศิลปะ วัฒนธรรม รักษาสิ่งแวดล้อมเพื่อการพัฒนาประเทศไทยที่ยั่งยืน และบริหารจัดการตามหลักธรรมาภิบาล</p> | | | | | |
| ยุทธศาสตร์มหาวิทยาลัย (ประเด็นยุทธศาสตร์ที่ 2 3 เป้าประสงค์) | Platform / โครงการ (4 Platform/ 3 โครงการ) | แหล่งงบประมาณ (บาท) | | | กลยุทธ์ขับเคลื่อนการบริหารของมหาวิทยาลัย (14 กลยุทธ์) |
| | | รายจ่าย | รายได้ | รวม | |
| <p>ประเด็นยุทธศาสตร์ที่ 2 การพัฒนาความ เข้มแข็งงานวิจัยและ งานสร้างสรรค์ที่มี คุณภาพเพื่อเพิ่มขีด ความสามารถในการ แข่งขันของประเทศ</p> <p>เป้าประสงค์ : 2.1 นักวิจัยพัฒนา ศักยภาพอย่าง ต่อเนื่อง (การพัฒนา องค์กร) 2.2 ระบบสนับสนุน การวิจัยมีการพัฒนา อย่างต่อเนื่อง 2.3 มีการวิจัยเพื่อการ จัดการศึกษาทาง เทคโนโลยีและการ วิจัยเชิงพาณิชย์ (คุณภาพ)</p> | <p>Platform 1 : การพัฒนา กำลังคนและ สถาบันความรู้</p> <p>Platform 2 : การวิจัยและ สร้างนวัตกรรม เพื่อตอบโจทย์ท้าทาย ของสังคม</p> <p>Platform 3 : การวิจัยและ สร้างนวัตกรรม เพื่อเพิ่มขีด ความสามารถ การแข่งขัน</p> <p>Platform 4 : การวิจัยและ สร้างนวัตกรรม เพื่อการพัฒนา เชิงพื้นที่และลด ความเหลื่อมล้ำ</p> | - | 322,000 (0.10%) | 322,000 (0.03%) | <ol style="list-style-type: none"> ส่งเสริมการพัฒนาความรู้พัฒนาอาจารย์และนักวิจัยให้มีความรู้และเชี่ยวชาญด้านวิจัยของอาจารย์และนักวิจัย พัฒนาความสามารถของอาจารย์และนักวิจัยในการเขียนบทความวิจัยเพื่อตีพิมพ์เผยแพร่ พัฒนาระบบโค้ชและพี่เลี้ยง (Coaching and Mentoring) เพื่อฝึกและพัฒนาบุคลากรให้สามารถสร้างผลงานวิจัยและตีพิมพ์เผยแพร่ สนับสนุนการดำเนินการเผยแพร่ผลงานวิจัยทั้งระดับชาติและนานาชาติ สร้างแรงจูงใจแก่บุคลากร ในการสร้างผลงานวิจัยตีพิมพ์ระดับนานาชาติคุณภาพสูงที่มีการอ้างอิงมาก ส่งเสริมการสร้างเครือข่ายความร่วมมือด้านการวิจัยระหว่างหน่วยงานทั้งในและต่างประเทศ ส่งเสริมให้อาจารย์และนักวิจัยมีความรู้ในกระบวนการวิจัยเชิงพาณิชย์ พัฒนาความสามารถของอาจารย์และนักวิจัยในการเขียนข้อเสนอโครงการวิจัยและรายงานวิจัย สนับสนุนการจัดหาแหล่งทุนและการจัดสรรทุนจากงบประมาณของสถาบันให้กับบุคลากรเพื่อดำเนินการวิจัยและเผยแพร่ผลงานวิจัย ส่งเสริมการแลกเปลี่ยนเรียนรู้ระหว่างอาจารย์และนักวิจัยด้านการพัฒนาผลงานวิจัย สนับสนุนทรัพยากรที่จำเป็น ทั้งทรัพยากรบุคคล ทรัพยากรการเงิน เครื่องมืออุปกรณ์ และสภาพแวดล้อม รวมทั้ง อำนวยความสะดวกในการดำเนินการวิจัย ส่งเสริมและพัฒนาอาจารย์ในการนำผลงานวิจัยไปใช้ในการเรียนการสอนและการบริการวิชาการ ส่งเสริมการนำผลงานวิจัยไปใช้ในเชิงพาณิชย์ พัฒนาหน่วยงานด้านการจัดหาและบริหารกองทุนเพื่อสนับสนุนงานวิจัย |
| | | - | 355,000 (0.11%) | 355,000 (0.03%) | |
| | | - | 490,000 (0.15%) | 490,000 (0.05%) | |
| | | - | 278,000 (0.08%) | 278,000 (0.02) | |

| ยุทธศาสตร์ชาติ : 3 ยุทธศาสตร์ชาติด้านการพัฒนาและเสริมสร้างศักยภาพทรัพยากรมนุษย์ | | | | | |
|---|--|---------------------|-----------------------|-----------------------|---|
| ยุทธศาสตร์การจัดสรรงบประมาณ : 3 ยุทธศาสตร์ด้านการพัฒนาและเสริมสร้างศักยภาพคน | | | | | |
| แผนงาน: แผนงานพื้นฐานด้านการพัฒนาและเสริมสร้างศักยภาพคน | | | | | |
| พันธกิจ : มหาวิทยาลัยเฉพาะทางด้านวิทยาศาสตร์และเทคโนโลยี มุ่งผลิตบัณฑิตเป็นนักปฏิบัติที่มีคุณภาพ คุณธรรม จรรยาบรรณในวิชาชีพ สร้างสรรค์งานวิจัย สิ่งประดิษฐ์ เพื่อเป็นที่พึ่งของสังคมด้านบริการวิชาการ อนุรักษ์ ทำนุบำรุงศาสนา ศิลปะ วัฒนธรรม รักษาสิ่งแวดล้อมเพื่อการพัฒนาประเทศอย่างยั่งยืน และบริหารจัดการตามหลักธรรมาภิบาล | | | | | |
| ยุทธศาสตร์มหาวิทยาลัยฯ (ประเด็นยุทธศาสตร์ที่ 3 5 เป้าประสงค์) | ผลผลิต/ โครงการ (1 ผลผลิต) | แหล่งงบประมาณ (บาท) | | | กลยุทธ์ขับเคลื่อนการบริหารของ มหาวิทยาลัยฯ (10 กลยุทธ์) |
| | | รายจ่าย | รายได้ | รวม | |
| <p>ประเด็นยุทธศาสตร์ที่ 3 พัฒนาการบริการวิชาการและ พัฒนาอาชีพอย่างมีคุณภาพ เป้าประสงค์ :</p> <p>3.1 มีระบบเครือข่ายความร่วมมือและบูรณาการการทำงานร่วมกับองค์กรภายนอก (การพัฒนาองค์กร)</p> <p>3.2 ระบบบริหารจัดการด้านบริการวิชาการมีประสิทธิภาพและเอื้อต่อการแข่งขัน (ประสิทธิภาพ)</p> <p>3.3 การบริการวิชาการสามารถตอบสนองความต้องการด้านเศรษฐกิจและสังคมของประเทศ (คุณภาพ)</p> <p>3.4 พัฒนารายได้จากองค์ความรู้และการบริการวิชาการ (ประสิทธิผล)</p> <p>3.5 ได้รับการยอมรับจากประชาชนให้เป็นที่พึ่งทางเทคโนโลยีและการพัฒนาอาชีพ (ประสิทธิผล)</p> | <p>ผลผลิต: ผลงานการให้บริการวิชาการ</p> | (ไม่ได้รับจัดสรร) | 1,026,900 (0.20%) | 1,026,900 (0.20%) | <ol style="list-style-type: none"> 1. สนับสนุนการสร้างเครือข่ายความร่วมมือด้านการบริการวิชาการกับหน่วยงานภายนอก 2. ส่งเสริมกิจกรรมการบริการวิชาการที่ร่วมโดยเครือข่ายความร่วมมือ 3. พัฒนากลไกการบริหารจัดการด้านบริการวิชาการ พัฒนาระบบบริหารจัดการโดยใช้เทคโนโลยีสารสนเทศ 4. สนับสนุนการให้บริการทางวิชาการที่สามารถตอบสนองความต้องการด้านเศรษฐกิจและสังคมของประเทศ 5. พัฒนาผลงานที่ได้จากการบริการวิชาการให้ก่อเกิดรายได้ที่ยั่งยืน 6. สนับสนุนการให้บริการแก่สังคมทั้งในระดับชาติและนานาชาติ 7. สนับสนุนการนำองค์ความรู้หรือทักษะที่โดดเด่นของบุคลากร/หน่วยงาน มาสร้างเป็นโครงการบริการสังคม 8. พัฒนากิจกรรม/โครงการ/หลักสูตร เพื่อหารายได้จากบริการสังคม 9. พัฒนาการสร้างโครงการบริการวิชาการแก่สังคมให้ตอบโจทย์ชุมชน 10. ส่งเสริมกิจกรรมการประชาสัมพันธ์ด้านการบริการวิชาการแก่สังคมของมหาวิทยาลัย |

| ยุทธศาสตร์ชาติ : 3 ยุทธศาสตร์ชาติด้านการพัฒนาและเสริมสร้างศักยภาพทรัพยากรมนุษย์ | | | | | |
|--|---|---------------------|----------------------|----------------------|---|
| ยุทธศาสตร์การจัดสรรงบประมาณ : 3 ยุทธศาสตร์ด้านการพัฒนาและเสริมสร้างศักยภาพทรัพยากรมนุษย์ | | | | | |
| แผนงาน: แผนงานพื้นฐานด้านการพัฒนาและเสริมสร้างศักยภาพทรัพยากรมนุษย์ | | | | | |
| พันธกิจ : มหาวิทยาลัยเฉพาะทางด้านวิทยาศาสตร์และเทคโนโลยี มุ่งผลิตบัณฑิตเป็นนักปฏิบัติที่มีคุณภาพ คุณธรรม จรรยาบรรณในวิชาชีพ สร้างสรรค์งานวิจัย สิ่งประดิษฐ์ เพื่อเป็นที่พึ่งของสังคมด้านบริการวิชาการ อนุรักษ์ ทำนุบำรุงศาสนา ศิลปะ วัฒนธรรม รักษาสิ่งแวดล้อมเพื่อการพัฒนาประเทศอย่างยั่งยืน และบริหารจัดการตามหลักธรรมาภิบาล | | | | | |
| ยุทธศาสตร์มหาวิทยาลัยฯ (ประเด็นยุทธศาสตร์ที่ 4 2 เป้าประสงค์) | ผลผลิต/โครงการ (1 ผลผลิต) | แหล่งงบประมาณ (บาท) | | | กลยุทธ์ขับเคลื่อนการบริหารของ มหาวิทยาลัยฯ (8 กลยุทธ์) |
| | | รายจ่าย | รายได้ | รวม | |
| <p>ประเด็นยุทธศาสตร์ที่ 4 พัฒนาการทำนุบำรุง ศิลปวัฒนธรรมและรักษา สิ่งแวดล้อมอย่างยั่งยืน</p> <p>เป้าประสงค์ :</p> <p>4.1 มีกลไกการอนุรักษ์ และทำนุบำรุงศาสนา ศิลปะ วัฒนธรรม ตาม บริบทที่เปลี่ยนแปลงไป ของประเทศ</p> <p>4.2 มหาวิทยาลัยสร้าง จิตสำนึก รักษา สิ่งแวดล้อมให้ยั่งยืน</p> | <p>ผลผลิต: ผลงานทำนุบำรุง ศิลปวัฒนธรรม</p> | 200,000 (0.03%) | 1,139,500 (0.34%) | 1,139,500 (0.13%) | <ol style="list-style-type: none"> มีระบบกลไกการสร้างความตระหนักและ แรงจูงใจแก่นักศึกษา บุคลากรในการอนุรักษ์ พัฒนาและการทำงานบำรุงศาสนา ศิลปะ วัฒนธรรม และสิ่งแวดล้อม พัฒนาศักยภาพของบุคลากรในการ ดำเนินโครงการบูรณาการด้านทำนุบำรุง ศาสนา ศิลปะ วัฒนธรรม และสิ่งแวดล้อม ร่วมกับสังคม ชุมชน องค์กร สนับสนุนกิจกรรมด้านทำนุบำรุงศาสนา ศิลปะ วัฒนธรรม และสิ่งแวดล้อม ที่ร่วมกับ สังคม ชุมชน และองค์กร พัฒนาศักยภาพของบุคลากรในการสร้าง องค์ความรู้ด้านการอนุรักษ์ พัฒนา ทำนุ บำรุง ศาสนา ศิลปะ วัฒนธรรม และ สิ่งแวดล้อม ส่งเสริมการนำเทคโนโลยีใหม่ๆ มาสร้าง องค์ความรู้ด้านการอนุรักษ์ พัฒนาทำนุบำรุง ศาสนา ศิลปะ วัฒนธรรม และสิ่งแวดล้อม สนับสนุนการดำเนินการเผยแพร่องค์ ความรู้ด้านการอนุรักษ์ พัฒนาทำนุบำรุง ศาสนา ศิลปะ วัฒนธรรม และสิ่งแวดล้อมใน ระดับชาติหรือระดับสากล ส่งเสริมให้บุคลากรมีความรู้ความเข้าใจ และมีส่วนร่วมในการสร้างจิตสำนึก รักษา สิ่งแวดล้อม ส่งเสริมการใช้ทรัพยากรอย่างประหยัด การลดการใช้พลังงาน และการสร้าง สิ่งแวดล้อมที่ดีภายในมหาวิทยาลัย |
| รวมทั้งสิ้น | | 708,707,000 | 333,235,000 | 1,041,942,000 | |

3.13 ดัชนีชี้วัดความสำเร็จตามแผนปฏิบัติการ ระยะ 3 ปี (พ.ศ.2563 - 2565) มหาวิทยาลัยเทคโนโลยี ราชมงคลพระนคร ประจำปีการศึกษา พ.ศ. 2563

| ประเด็นยุทธศาสตร์ที่ 1 พัฒนาการจัดการศึกษาให้มีคุณภาพมาตรฐานสากล (10 ดัชนีชี้วัด) | | | | |
|--|--|-------------|-------|-----------------------|
| เป้าประสงค์ | ดัชนีชี้วัด | ค่าเป้าหมาย | | หน่วยงานรับผิดชอบหลัก |
| | | หน่วยนับ | จำนวน | |
| 1.1 อาจารย์พัฒนาศักยภาพเพื่อให้เป็นที่ยอมรับในวงการศึกษาของตนเอง และเป็นผู้สร้างแรงบันดาลใจให้นักศึกษา (การพัฒนาองค์กร) (เน้นความสามารถด้านวิชาชีพ) 1.2 ระบบและทรัพยากรสนับสนุนการจัดการเรียนการสอนมีความเข้มแข็งทางวิชาการ (ประสิทธิภาพ) 1.3 หลักสูตรและการจัดการทันสมัย มีมาตรฐานระดับชาติและสากล (คุณภาพ) 1.4 บัณฑิตคิดเป็นระบบ ปฏิบัติเป็นเลิศมีอัตลักษณ์ของมหาวิทยาลัย และเป็นที่พึ่งของสังคม (ประสิทธิผล) | 1.1.1 ร้อยละของอาจารย์ที่สอนด้วยสื่อการสอนดิจิทัล | ร้อยละ | 60 | สวท. |
| | 1.1.2 ร้อยละของอาจารย์ประจำที่มีคุณวุฒิปริญญาเอก | ร้อยละ | 25 | กบ. |
| | 1.1.3 ร้อยละของอาจารย์ประจำที่ดำรงตำแหน่งทางวิชาการ | ร้อยละ | 25 | กบ. |
| | 1.2.1 ร้อยละความพึงพอใจของนักศึกษาที่มีต่อสถานะแวดล้อมในการเรียนรู้ | ร้อยละ | 50 | สวส. |
| | 1.3.1 ผลการประเมินการบริหารหลักสูตรโดยรวมของมหาวิทยาลัย | คะแนน | 3.20 | สวท. |
| | 1.3.2 ร้อยละของนักศึกษาที่ผ่านเกณฑ์การวัดสมรรถนะก่อนสำเร็จการศึกษาหลักสูตรระดับปริญญาตรีด้านภาษาอังกฤษ | ร้อยละ | 25 | สวท. |
| | 1.3.3 ร้อยละของนักศึกษาที่ผ่านเกณฑ์ด้านเทคโนโลยีสารสนเทศและการสื่อสาร (ICT) | ร้อยละ | 60 | สวท. |
| | 1.4.1 ร้อยละของความพึงพอใจผู้ใช้บัณฑิตภายใน 1 ปี ตามกรอบคุณวุฒิระดับอุดมศึกษาแห่งชาติและมาตรฐานเฉพาะของมหาวิทยาลัย | ร้อยละ | 80 | กพศ. |
| | 1.4.2 ร้อยละบัณฑิตที่มีงานทำและประกอบอาชีพอิสระภายใน 1 ปี | ร้อยละ | 80 | กพศ. |
| | 1.4.3 จำนวนผลงานของนักศึกษาที่ได้รับรางวัลระดับชาติและนานาชาติ | จำนวนรางวัล | 25 | กพศ. |

| ประเด็นยุทธศาสตร์ที่ 2 เพิ่มประสิทธิภาพและประสิทธิผลของงานวิจัยและพัฒนา (6 ดัชนีชี้วัด) | | | | |
|---|--|-------------|-------|-----------------------|
| เป้าประสงค์ | ดัชนีชี้วัด | ค่าเป้าหมาย | | หน่วยงานรับผิดชอบหลัก |
| | | หน่วยนับ | จำนวน | |
| 2.1 นักวิจัยพัฒนาศักยภาพอย่างต่อเนื่อง (การพัฒนาองค์กร) 2.2 ระบบสนับสนุนการวิจัยมีการพัฒนาอย่างต่อเนื่อง 2.3 มีการวิจัยเพื่อการจัดการศึกษาทางเทคโนโลยีและการวิจัยเชิงพาณิชย์ (คุณภาพ) | 2.1.1 ร้อยละของจำนวนผลงานวิจัยที่ได้รับการตีพิมพ์ในระดับชาติ และระดับนานาชาติต่อจำนวนอาจารย์ประจำ และนักวิจัย | ร้อยละ | 25 | สวพ. |
| | 2.1.2 จำนวนโครงการวิจัยที่ได้รับการสนับสนุนจากแหล่งทุนภายนอกมหาวิทยาลัย | โครงการ | 15 | สวพ. |
| | 2.2.1 ร้อยละความสำเร็จของการดำเนินงานตามแผนพัฒนาระบบสนับสนุนการวิจัย | ร้อยละ | 70 | สวพ. |
| | 2.3.1 ร้อยละของผลงานวิจัยที่นำไปพัฒนาการจัดการเรียนการสอนหรือการบริการวิชาการในระยะเวลา 1 ปี ต่อจำนวนโครงการวิจัยทั้งหมด | ร้อยละ | 20 | สวพ. |
| | 2.3.2 จำนวนผลงานวิจัยและพัฒนาที่สามารถจดทะเบียนทรัพย์สินทางปัญญา สิทธิบัตร อนุสิทธิบัตร | ผลงาน | 9 | สวพ. |
| | 2.3.3 ร้อยละของผลงานวิจัยและนวัตกรรมที่ถูกนำไปใช้ประโยชน์โดยหน่วยงานภายนอกต่อจำนวนอาจารย์ประจำ | ร้อยละ | 10 | สวพ. |

| ประเด็นยุทธศาสตร์ที่ 3 พัฒนาการบริการวิชาการและพัฒนาอาชีพอย่างมีคุณภาพ (7ดัชนีชี้วัด) | | | | |
|--|---|-------------|-----------|-----------------------|
| เป้าประสงค์ | ดัชนีชี้วัด | ค่าเป้าหมาย | | หน่วยงานรับผิดชอบหลัก |
| | | หน่วยนับ | จำนวน | |
| 3.1 มีระบบเครือข่ายความร่วมมือและบูรณาการการทำงานร่วมกับองค์กรภายนอก (การพัฒนาองค์กร) 3.2 ระบบบริหารจัดการด้านบริการวิชาการมีประสิทธิภาพและเอื้อต่อการแข่งขัน (ประสิทธิภาพ) 3.3 การบริการวิชาการสามารถตอบสนองความต้องการด้านเศรษฐกิจและสังคมของประเทศ (คุณภาพ) 3.4 พัฒนารายได้จากองค์ความรู้และการบริการวิชาการ (ประสิทธิผล) 3.5 ได้รับการยอมรับจากประชาชนให้เป็นที่ยังทางเทคโนโลยีและการพัฒนาอาชีพ (ประสิทธิผล) | 3.1.1 จำนวนเครือข่ายด้านการบริการวิชาการกับหน่วยงานภายนอกทั้งภาครัฐ ชุมชน เอกชน ภาคอุตสาหกรรม | เครือข่าย | 24 | สวพ. |
| | 3.1.2 ร้อยละของจำนวนเครือข่ายความร่วมมือด้านบริการวิชาการที่มีการดำเนินงานต่อเนื่องร่วมกับมหาวิทยาลัย | ร้อยละ | 80 | สวพ. |
| | 3.2.1 ร้อยละความสำเร็จของการปฏิบัติตามแผนพัฒนาระบบการบริหารจัดการด้านบริการวิชาการ | ร้อยละ | 70 | สวพ. |
| | 3.3.1 จำนวนโครงการบริการวิชาการที่ใช้ประโยชน์ในการพัฒนาและสร้างมูลค่าเพิ่มทางเศรษฐกิจและสังคม | โครงการ | 27 | สวพ. |
| | 3.4.1 จำนวนโครงการบริการสังคม | โครงการ | 20 | สวพ. |
| | 3.4.2 จำนวนเงินรายได้จากบริการสังคม | บาท | 4,380,000 | สวพ. |
| | 3.5.1 ร้อยละของบุคลากรที่นำองค์ความรู้ไปเผยแพร่และบริการวิชาการแก่สังคม | ร้อยละ | 25 | สวพ. |

**ประเด็นยุทธศาสตร์ที่ 4 พัฒนาการทำนุบำรุงศิลปวัฒนธรรมและรักษาสิ่งแวดล้อมอย่างยั่งยืน
(3 ดัชนีชี้วัด)**

| เป้าประสงค์ | ดัชนีชี้วัด | ค่าเป้าหมาย | | หน่วยงานรับผิดชอบหลัก |
|--|---|-------------|-------|-----------------------|
| | | หน่วยนับ | จำนวน | |
| 4.1 มีกลไกการอนุรักษ์และทำนุบำรุงศาสนา ศิลปะ วัฒนธรรม ตามบริบทที่เปลี่ยนแปลงไปของประเทศ 4.2 มหาวิทยาลัยสร้างจิตสำนึก รักษาสิ่งแวดล้อมให้ยั่งยืน | 4.1.1 จำนวนโครงการบูรณาการด้านทำนุบำรุงศาสนา ศิลปะ วัฒนธรรม และสิ่งแวดล้อมร่วมกับสังคม ชุมชน องค์กร | โครงการ | 25 | กศว. |
| | 4.1.2 จำนวนองค์ความรู้ด้านการอนุรักษ์ พัฒนาการทำนุบำรุงศาสนา ศิลปะ วัฒนธรรม และสิ่งแวดล้อมที่เผยแพร่บนสื่อเทคโนโลยี | ผลงาน | 45 | กศว. |
| | 4.2.1 ร้อยละความสำเร็จของโครงการGreen University | ร้อยละ | 85 | กก. |

ประเด็นยุทธศาสตร์ที่ 5 พัฒนาประสิทธิภาพการบริหารจัดการองค์กรด้วยหลักธรรมาภิบาลอย่างมีคุณภาพ (13 ดัชนีชี้วัด)

| เป้าประสงค์ | ดัชนีชี้วัด | ค่าเป้าหมาย | | หน่วยงานรับผิดชอบหลัก |
|---|--|------------------|-------|-----------------------|
| | | หน่วยนับ | จำนวน | |
| 5.1 มีการพัฒนาระบบทุนมนุษย์ เพื่อให้บุคลากรทำงานอย่างมืออาชีพ พร้อมรับการเปลี่ยนแปลง และมีคุณภาพชีวิตที่ดี (การพัฒนาองค์กร) | 5.1.1 ร้อยละความสำเร็จของแผนพัฒนาบุคลากร มหาวิทยาลัยเทคโนโลยีราชมงคลพระนคร | ร้อยละ | 65 | กบ. |
| | 5.1.2 ร้อยละความพึงพอใจในการปฏิบัติงานของบุคลากรมหาวิทยาลัยเทคโนโลยีราชมงคลพระนคร | ร้อยละ | 75 | กบ. |
| 5.2 ปฏิรูปรวมมหาวิทยาลัยเป็น Digital University | | | | |
| 5.3 การบริหารจัดการมีความคล่องตัว เอื้อต่อการแข่งขันอย่างมีประสิทธิภาพ ตามหลักการมีส่วนร่วมและธรรมาภิบาล | 5.2.1 ร้อยละความสำเร็จในการพัฒนาและปรับปรุงระบบเทคโนโลยีสารสนเทศ และการสื่อสารตามแบบจำลองการขับเคลื่อนมหาวิทยาลัยสู่การเป็นมหาวิทยาลัยดิจิทัล 6 ด้าน | ร้อยละ | 75 | สวส. |
| 5.4 มหาวิทยาลัยเป็นผู้นำด้าน Digital Economy ตามการปรับยุทธศาสตร์มหาวิทยาลัยกลุ่มใหม่ของ กระทรวงศึกษาธิการ | 5.3.1 ผลประเมินการบริหารจัดการตามหลักธรรมาภิบาล | ร้อยละ | 80 | สปก. |
| | 5.3.2 ร้อยละความสำเร็จในการปฏิบัติราชการของหน่วยงานตามแผนปฏิบัติการราชการ ระยะ 3 ปี | ร้อยละ | 80 | กนผ. |
| | 5.3.3 ร้อยละความเสี่ยงที่ลดลงของมหาวิทยาลัย | ร้อยละ | 21 | กนผ. |
| | 5.3.4 ร้อยละความสำเร็จของการเตรียมความพร้อมในการเป็นมหาวิทยาลัยในกำกับของรัฐ | ร้อยละ | 80 | สอ. |
| | 5.3.5 จำนวนองค์ความรู้ที่นำมาพัฒนาการปฏิบัติงานจริงของหน่วยงานอย่างเห็นผลเป็นรูปธรรม | จำนวนองค์ความรู้ | 42 | ศจร. |
| | 5.3.6 ประสิทธิภาพในการบริหารงบประมาณของมหาวิทยาลัย | | | |
| | 5.3.6 ความสามารถในการเบิกจ่าย (1) งบประมาณ | ร้อยละ | 2.5 | กนผ. |
| | 5.3.6 ความสามารถในการก่อหนี้ผูกพัน (2) รายการงบลงทุน | ร้อยละ | 90 | กค. |
| | 5.3.7 ผลการประเมินการประกันคุณภาพด้านการบริหารจัดการ | คะแนน | 4.75 | สปก. |
| | 5.5 มหาวิทยาลัยมีรายได้ และทรัพย์สิน สามารถพึ่งพาตนเองอย่างยั่งยืน | | | |

ประเด็นยุทธศาสตร์ที่ 5 พัฒนาประสิทธิภาพการบริหารจัดการองค์กรด้วยหลักธรรมาภิบาลอย่างมีคุณภาพ (13 ดัชนีชี้วัด) (ต่อ)

| เป้าประสงค์ | ดัชนีชี้วัด | ค่าเป้าหมาย | | หน่วยงานรับผิดชอบหลัก |
|---|---|----------------------------|----------|-----------------------|
| | | หน่วยนับ | หน่วยนับ | |
| <p>5.1 มีการพัฒนาระบบทุนมนุษย์ เพื่อให้บุคลากรทำงานอย่างมืออาชีพ พร้อมรับการเปลี่ยนแปลง และมีคุณภาพชีวิตที่ดี (การพัฒนาองค์กร)</p> <p>5.2 ปฏิรูปมหาวิทยาลัยเป็น Digital University</p> <p>5.3 การบริหารจัดการมีความคล่องตัว เอื้อต่อการแข่งขันอย่างมีประสิทธิภาพ ตามหลักการมีส่วนร่วมและธรรมาภิบาล</p> <p>5.4 มหาวิทยาลัยเป็นผู้นำด้าน Digital Economy ตามการปรับยุทธศาสตร์ มหาวิทยาลัยกลุ่มใหม่ของ กระทรวงศึกษาธิการ</p> <p>5.5 มหาวิทยาลัยมีรายได้ และทรัพย์สิน สามารถพึ่งพาตนเองอย่างยั่งยืน</p> | 5.4.1 จำนวนผู้เข้ารับบริการสื่อการเรียนรู้ออนไลน์ระบบเปิด และผู้เข้าร่วมอบรมที่เกี่ยวข้องกับการพัฒนาทักษะด้าน Digital Economy | จำนวนผู้เข้ารับบริการ (คน) | 1,000 | สศ. |
| | 5.5.1 ร้อยละรายได้อื่นที่นอกเหนือจากงบประมาณภาครัฐ | ร้อยละ | 23 | กค. |

3.14 ดัชนีชี้วัดความสำเร็จตามยุทธศาสตร์การจัดสรรงบประมาณรายจ่ายประจำปีงบประมาณ พ.ศ. 2564

| ผลสัมฤทธิ์ และประโยชน์ที่คาดว่าจะได้รับ จำนวน 3 ดัชนีชี้วัด | หน่วยนับ | ค่าเป้าหมาย | หน่วยงานรับผิดชอบหลัก |
|---|----------|-------------|-----------------------|
| (1) ผลสัมฤทธิ์ : ผู้สำเร็จการศึกษาระดับอุดมศึกษาได้ งานทำหรือประกอบอาชีพอิสระในสาขาวิชาที่ เกี่ยวข้องภายใน 1 ปี - ตัวชี้วัด : ผู้สำเร็จการศึกษาระดับอุดมศึกษาได้งาน ทำหรือประกอบอาชีพอิสระในสาขาที่เกี่ยวข้องภายใน 1 ปี | คะแนน | 4.25 | กพศ. |
| (2) ผลสัมฤทธิ์ : ความพึงพอใจของนายจ้าง/ ผู้ประกอบการที่มีต่อผู้สำเร็จการศึกษา - ตัวชี้วัด : ความพึงพอใจของนายจ้าง/ผู้ประกอบการ ที่มีต่อผู้สำเร็จการศึกษา | คะแนน | 4.25 | กพศ. |
| (3) ผลสัมฤทธิ์ : จำนวนนวัตกรรมที่ได้จากการวิจัย และพัฒนาที่เกิดการบูรณาการ ถูกนำไปใช้ในการเรียน การสอน การบริการวิชาการ แก่ชุมชน สังคม เกิดการ เผยแพร่ ถ่ายทอดเทคโนโลยีสู่การใช้งานจริง - ตัวชี้วัด : จำนวนนวัตกรรมที่ได้จากการวิจัยและ พัฒนาที่เกิดการบูรณาการ ถูกนำไปใช้ในการเรียนการ สอน การบริการวิชาการ แก่ชุมชน สังคม เกิดการ เผยแพร่ ถ่ายทอดเทคโนโลยีสู่การใช้งานจริง | นวัตกรรม | 50 | สวพ. |

| ประเด็นยุทธศาสตร์ที่ 1 พัฒนาการจัดการศึกษาให้มีคุณภาพมาตรฐานสากล (22 ดัชนีชี้วัด) | | | | | |
|---|---|-------------|-----------|-----------------|-----------------------|
| เป้าประสงค์ | ดัชนีชี้วัด | ค่าเป้าหมาย | | หน่วยงานปฏิบัติ | หน่วยงานรับผิดชอบหลัก |
| | | หน่วยนับ | จำนวน | | |
| <p>1.1 คณาจารย์พัฒนาศักยภาพ เพื่อให้เป็นที่ยอมรับในวงการศึกษาของ ตน และเป็นผู้สร้างแรงบันดาลใจให้นักศึกษา (การพัฒนาองค์กร) (เน้นความสามารถด้านวิชาชีพ)</p> <p>1.2 ระบบและทรัพยากรสนับสนุนการจัดการเรียนการสอนมีความเข้มแข็งทางวิชาการ (ประสิทธิภาพ)</p> <p>1.3 หลักสูตรและการจัดการทันสมัย มีมาตรฐานระดับชาติและสากล (คุณภาพ)</p> <p>1.4 บัณฑิตคิดเป็นระบบ ปฏิบัติเป็นเลิศมีอัตลักษณ์ของมหาวิทยาลัย และเป็นที่ยอมรับของสังคม (ประสิทธิผล)</p> | <p>ผลผลิตผู้สำเร็จการศึกษาด้านสังคมศาสตร์</p> <p>1.1.1 ผู้สำเร็จการศึกษาที่ได้อ่านทำตรงสาขาหรือสาขาที่เกี่ยวข้อง</p> | ร้อยละ | 78 | คณะ | กพศ. |
| | 1.1.2 ความพึงพอใจของนายจ้างที่มีต่อผู้สำเร็จการศึกษา | ร้อยละ | 85 | คณะ | กพศ. |
| | 1.1.3 ผู้สำเร็จการศึกษาที่ได้อ่านทำศึกษาต่อหรือประกอบอาชีพอิสระ ภายในระยะเวลา 1 ปี | ร้อยละ | 85 | คณะ | กพศ. |
| | 1.1.4 จำนวนผู้สำเร็จการศึกษา | คน | 1,267 | คณะ | สวท. |
| | 1.1.5 จำนวนนักศึกษาที่เข้าใหม่ | คน | 1,490 | คณะ | สวท. |
| | 1.1.6 จำนวนนักศึกษาที่คงอยู่ | คน | 4,506 | คณะ | สวท. |
| | 1.1.7 ร้อยละผู้สำเร็จการศึกษาจบการศึกษาตามมาตรฐานหลักสูตร | ร้อยละ | 90 | คณะ | สวท. |
| | 1.1.8 ร้อยละของผู้สำเร็จการศึกษาจบการศึกษาที่จบการศึกษาตามหลักสูตรภายในระยะเวลาที่กำหนด | ร้อยละ | 90 | คณะ | สวท. |
| | 1.1.9 ต้นทุน/ค่าใช้จ่ายการผลิตตามงบประมาณที่ได้จัดสรร - งบประมาณรายจ่าย | ร้อยละ | 5,128,800 | คณะ | กณผ. |
| | <p>ผลผลิตผู้สำเร็จการศึกษาด้านวิทยาศาสตร์และเทคโนโลยี</p> <p>1.2.1 ผู้สำเร็จการศึกษาที่ได้อ่านทำตรงสาขาหรือสาขาที่เกี่ยวข้อง</p> | ร้อยละ | 78 | คณะ | กพศ. |
| | 1.2.2 ความพึงพอใจของนายจ้างที่มีต่อผู้สำเร็จการศึกษา | ร้อยละ | 85 | คณะ | กพศ. |
| | 1.2.3 ผู้สำเร็จการศึกษาที่ได้อ่านทำศึกษาต่อหรือประกอบอาชีพอิสระ ภายในระยะเวลา 1 ปี | ร้อยละ | 85 | คณะ | กพศ. |
| | 1.2.4 จำนวนผู้สำเร็จการศึกษา | คน | 2,605 | คณะ | สวท. |
| | 1.2.5 จำนวนนักศึกษาที่เข้าใหม่ | คน | 2,190 | คณะ | สวท. |

| ประเด็นยุทธศาสตร์ที่ 1 พัฒนาการจัดการศึกษาให้มีคุณภาพมาตรฐานสากล (ต่อ) | | | | | | |
|--|---|-------------|------------|-----------------|-----------------------|--|
| เป้าประสงค์ | ดัชนีชี้วัด | ค่าเป้าหมาย | | หน่วยงานปฏิบัติ | หน่วยงานรับผิดชอบหลัก | |
| | | หน่วยนับ | จำนวน | | | |
| 1.1 คณาจารย์พัฒนาศักยภาพ เพื่อให้เป็นที่ยอมรับในวงการศึกษาของตนเอง และเป็นผู้สร้างแรงบันดาลใจให้นักศึกษา (การพัฒนาองค์กร) (เน้นความสามารถด้านวิชาชีพ) 1.2 ระบบและทรัพยากรสนับสนุนการจัดการเรียนการสอนมีความเข้มแข็งทางวิชาการ (ประสิทธิภาพ) 1.3 หลักสูตรและการจัดการทันสมัย มีมาตรฐานระดับชาติและสากล (คุณภาพ) 1.4 บัณฑิตคิดเป็นระบบ ปฏิบัติเป็นเลิศมีอัตลักษณ์ของมหาวิทยาลัย และเป็นที่พึ่งของสังคม (ประสิทธิผล) | 1.2.6 จำนวนนักศึกษาคงอยู่ | คน | 8,505 | คณะ | สวท. | |
| | 1.2.7 ร้อยละของผู้สำเร็จการศึกษาด้านมาตรฐานหลักสูตร | ร้อยละ | 90 | คณะ | สวท. | |
| | 1.2.8 ร้อยละของผู้สำเร็จการศึกษาด้านการศึกษาศึกษาตามหลักสูตรภายในระยะเวลาที่กำหนด | ร้อยละ | 85 | คณะ | สวท. | |
| | 1.2.9 ต้นทุน/ค่าใช้จ่ายการผลิตตามงบประมาณที่ได้รับจัดสรร - งบประมาณรายจ่าย | ร้อยละ | 45,523,000 | *หน่วยงาน | กนผ. | |
| | โครงการพัฒนาและผลิตกำลังคนของประเทศเพื่อรองรับนโยบาย Thailand 4.0 | | | | | |
| | 1.3.1 จำนวนผู้เข้ารับบริการ | คน | 100 | สศ | สศ. | |
| | 1.3.2 ความพึงพอใจของผู้เข้ารับบริการ | ร้อยละ | 80 | สศ | สศ. | |
| | 1.3.3 จำนวนผู้เข้ารับบริการ | คน | 100 | สศ | สศ. | |
| | 1.3.4 ความพึงพอใจของผู้เข้ารับบริการ | ร้อยละ | 80 | สศ | สศ. | |

หมายเหตุ : *หน่วยงาน หมายถึง คณะ สถาบัน สำนัก กอง ศูนย์ ที่เกี่ยวข้องกับดัชนีชี้วัดนั้นๆ

| ประเด็นยุทธศาสตร์ที่ 4 พัฒนาการทำนุบำรุงศิลปวัฒนธรรมและรักษาสิ่งแวดล้อมอย่างยั่งยืน (7 ดัชนีชี้วัด) | | | | | |
|---|--|-------------|---------|-----------------|-----------------------|
| เป้าประสงค์ | ดัชนีชี้วัด | ค่าเป้าหมาย | | หน่วยงานปฏิบัติ | หน่วยงานรับผิดชอบหลัก |
| | | หน่วยนับ | จำนวน | | |
| 4.1 มีกลไกการอนุรักษ์และทำนุบำรุงศาสนา ศิลปะ วัฒนธรรม ตามบริบทที่เปลี่ยนแปลงไปของประเทศ 4.2 มหาวิทยาลัยสร้างจิตสำนึก รักษาสิ่งแวดล้อมให้อยั่งยืน | ผลผลิตทำนุบำรุงศิลปวัฒนธรรม | | | | |
| | 4.1.1 จำนวนโครงการ/กิจกรรมที่มีการเผยแพร่ด้านทำนุบำรุงศิลปวัฒนธรรม | ร้อยละ | 85 | คณะ | กศว. |
| | 4.1.2 ความพึงพอใจของผู้เข้าร่วมโครงการต่อประโยชน์ของผู้เข้าร่วมโครงการต่อประโยชน์ของการทำนุบำรุงศิลปวัฒนธรรม | ร้อยละ | 90 | คณะ | กศว. |
| | 4.1.3 จำนวนโครงการ/กิจกรรมที่มีการเผยแพร่ด้านทำนุบำรุงศิลปวัฒนธรรมภายในระยะเวลา 1 ปี | ร้อยละ | 85 | คณะ | กศว. |
| | 4.1.4 จำนวนโครงการ/กิจกรรมศิลปวัฒนธรรม - งบประมาณรายจ่าย | โครงการ | 1 | คณะ | กศว. |
| | 4.1.5 ร้อยละของโครงการที่บรรลุผลตามวัตถุประสงค์ของโครงการ | ร้อยละ | 90 | คณะ | กศว. |
| | 4.1.6 ร้อยละของโครงการ/กิจกรรมที่แล้วเสร็จตามระยะเวลา | ร้อยละ | 96 | คณะ | กศว. |
| | 4.1.7 ต้นทุน/ค่าใช้จ่ายการผลิตตามงบประมาณที่ได้รับจัดสรร - งบประมาณรายจ่าย | ร้อยละ | 200,000 | คณะ | กศว. |

ส่วนที่ 4 รายละเอียดแผนปฏิบัติการ

ประจำปีงบประมาณ พ.ศ. 2564

4.1 แผนงานบุคลากรภาครัฐ

รายการบุคคลากรภาครัฐ

แผนปฏิบัติการประจำปีงบประมาณ พ.ศ. 2564

มหาวิทยาลัยเทคโนโลยีราชมงคลพระนคร

ยุทธศาสตร์การโครงสร้างงบประมาณ : 3 ยุทธศาสตร์ทางด้านการพัฒนาและเสริมสร้างศักยภาพทรัพยากรมนุษย์

แผนงบประมาณ : แผนงานบุคลากรภาครัฐ

ยุทธศาสตร์กระทรวง : การพัฒนาการจัดการศึกษาให้ทันสมัย มีคุณภาพ และสร้างสังคมการเรียนรู้

เป้าหมายการให้บริการกระทรวง : การสนับสนุนการจัดการเรียนการสอนระดับอุดมศึกษาเพื่อพัฒนาคุณภาพและมาตรฐานการศึกษาของสถาบันอุดมศึกษา

เป้าหมายหน่วยงาน : เพื่อเป็นค่าใช้จ่ายในการดำเนินการภาครัฐ

รายการบุคลากรภาครัฐ

เชิงต้นทุน :

- ค่าใช้จ่ายการผลิตตามงบประมาณที่ได้รับจัดสรร 523,745,700 บาท

| ที่ | ผลผลิต / โครงการ / กิจกรรม | งบประมาณ | | ระยะเวลาดำเนินงาน | | | | | | | | | | | | หมายเหตุ | | |
|-----|---|-------------|------------|-------------------|--------|---------|--------|---------|--------|---------|--------|---------|--------|---------|--------|----------|--------|--|
| | | รายจ่าย | รายได้ | ปี 2563 | | | | | | ปี 2564 | | | | | | | | |
| | | | | ค.ค. | พ.ย. | ธ.ค. | ม.ค. | ก.พ. | มี.ค. | เม.ย. | พ.ค. | มิ.ย. | ก.ค. | ก.ย. | | | | |
| | | รายจ่าย | รายได้ | รายจ่าย | รายได้ | รายจ่าย | รายได้ | รายจ่าย | รายได้ | รายจ่าย | รายได้ | รายจ่าย | รายได้ | รายจ่าย | รายได้ | รายจ่าย | รายได้ | |
| | งบบุคลากร | 523,745,700 | 47,989,810 | 0 | 0 | 0 | 0 | 0 | 0 | 0 | 0 | 0 | 0 | 0 | 0 | 0 | 0 | |
| | - งบบุคลากร | | | | | | | | | | | | | | | | | |
| | | | | | | | | | | | | | | | | | | |
| | | 189,761,600 | 45,637,680 | | | | | | | | | | | | | | | |
| | | 0 | 0 | 0 | 0 | 0 | 0 | 0 | 0 | 0 | 0 | 0 | 0 | 0 | 0 | 0 | 0 | |
| | - งบดำเนินงาน (ค่าใช้สอย - ประกันสังคม) | | | | | | | | | | | | | | | | | |
| | | | | | | | | | | | | | | | | | | |
| | | 10,252,900 | 2,352,130 | | | | | | | | | | | | | | | |
| | | 0 | 0 | 0 | 0 | 0 | 0 | 0 | 0 | 0 | 0 | 0 | 0 | 0 | 0 | 0 | 0 | |

| ที่ | ผลผลิต / โครงการ / กิจกรรม | งบประมาณ | ระยะเวลาดำเนินงาน | | | | | | | | | | | | หมายเหตุ | | | | |
|-----|--|-------------|-------------------|-----------|------|------|------|-------|---------|------|-------|------|------|------|----------|---|---|---|---|
| | | | ปี 2563 | | | | | | ปี 2564 | | | | | | | | | | |
| | | | ต.ค. | พ.ย. | ธ.ค. | ม.ค. | ก.พ. | มี.ค. | เม.ย. | พ.ค. | มิ.ย. | ก.ค. | ส.ค. | ก.ย. | | | | | |
| | - งบเงินอุดหนุน (พนักงานมหาวิทยาลัย) | | | | | | | | | | | | | | | | | | |
| | | | | | | | | | | | | | | | | | | | |
| | | 323,731,200 | | | | | | | | | | | | | | | | | |
| | | A | | | | | | | | | | | | | | | | | |
| | | DP | | | | | | | | | | | | | | | | | |
| | | A | 0 | 0 | 0 | 0 | 0 | 0 | 0 | 0 | 0 | 0 | 0 | 0 | 0 | 0 | 0 | 0 | 0 |
| | | DP | 21,926,800 | 1,104,480 | | | | | | | | | | | | | | | |
| | 1. คณะครุศาสตร์อุตสาหกรรม | A | 0 | 0 | 0 | 0 | 0 | 0 | 0 | 0 | 0 | 0 | 0 | 0 | 0 | 0 | 0 | 0 | 0 |
| | - งบบุคลากร | P | | | | | | | | | | | | | | | | | |
| | | A | | | | | | | | | | | | | | | | | |
| | | DP | 9,631,800 | 1,049,880 | | | | | | | | | | | | | | | |
| | | A | | | | | | | | | | | | | | | | | |
| | - งบดำเนินงาน (ค่าใช้จ่าย , ประกันสังคม) | P | | | | | | | | | | | | | | | | | |
| | | A | | | | | | | | | | | | | | | | | |
| | | DP | 205,200 | 54,600 | | | | | | | | | | | | | | | |
| | | A | | | | | | | | | | | | | | | | | |
| | - งบเงินอุดหนุน (พนักงานมหาวิทยาลัย) | P | | | | | | | | | | | | | | | | | |
| | | A | | | | | | | | | | | | | | | | | |
| | | DP | 12,089,800 | | | | | | | | | | | | | | | | |
| | | A | | | | | | | | | | | | | | | | | |

| ที่ | ผลผลิต / โครงการ / กิจกรรม | งบประมาณ | ระยะเวลาดำเนินงาน | | | | | | | | | | | | | | หมายเหตุ | | | | |
|---|---|------------|-------------------|------|------|------|------|-------|-------|---------|-------|------|------|------|---|---|----------|---|---|---|--|
| | | | ปี 2563 | | | | | | | ปี 2564 | | | | | | | | | | | |
| | | | ต.ค. | พ.ย. | ธ.ค. | ม.ค. | ก.พ. | มี.ค. | เม.ย. | พ.ค. | มิ.ย. | ก.ค. | ส.ค. | ก.ย. | | | | | | | |
| 2. คณะเทคโนโลยี วิศวกรรมศาสตร์ - งบประมาณ | DP | 48,353,900 | 5,793,340 | | | | | | | | | | | | | | | | | | |
| | A | 0 | 0 | 0 | 0 | 0 | 0 | 0 | 0 | 0 | 0 | 0 | 0 | 0 | 0 | 0 | 0 | 0 | 0 | 0 | |
| | P | | | | | | | | | | | | | | | | | | | | |
| | A | | | | | | | | | | | | | | | | | | | | |
| | DP | 21,425,500 | 5,511,240 | | | | | | | | | | | | | | | | | | |
| | A | | | | | | | | | | | | | | | | | | | | |
| | P | | | | | | | | | | | | | | | | | | | | |
| 3. คณะเทคโนโลยี วิศวกรรมฯ - งบบุคลากร | - งบดำเนินงาน (ค่าใช้สอย , ประกันสังคม) | | | | | | | | | | | | | | | | | | | | |
| | A | | | | | | | | | | | | | | | | | | | | |
| | DP | 214,200 | 282,100 | | | | | | | | | | | | | | | | | | |
| | A | | | | | | | | | | | | | | | | | | | | |
| | P | | | | | | | | | | | | | | | | | | | | |
| | A | | | | | | | | | | | | | | | | | | | | |
| | DP | 26,714,200 | | | | | | | | | | | | | | | | | | | |
| 3. คณะเทคโนโลยี วิศวกรรมฯ - งบบุคลากร | A | | | | | | | | | | | | | | | | | | | | |
| | DP | 22,492,300 | 1,704,240 | | | | | | | | | | | | | | | | | | |
| | A | 0 | 0 | | | | | | | | | | | | | | | | | | |
| | P | | | | | | | | | | | | | | | | | | | | |
| | A | | | | | | | | | | | | | | | | | | | | |
| | DP | 5,978,500 | 1,620,000 | | | | | | | | | | | | | | | | | | |
| | A | | | | | | | | | | | | | | | | | | | | |

| ที่ | ผลผลิต / โครงการ / กิจกรรม | งบประมาณ | ระยะเวลาดำเนินงาน | | | | | | | | | | | | | หมายเหตุ | | | |
|-----|--------------------------------------|-------------------|-------------------|------|------|------|------|-------|---------|------|-------|------|------|------|---|----------|---|---|---|
| | | | ปี 2563 | | | | | | ปี 2564 | | | | | | | | | | |
| | | | ต.ค. | พ.ย. | ธ.ค. | ม.ค. | ก.พ. | มี.ค. | เม.ย. | พ.ค. | มิ.ย. | ก.ค. | ส.ค. | ก.ย. | | | | | |
| | -งบบุคลากร (ค่าใช้สอย , ประกันสังคม) | | | | | | | | | | | | | | | | | | |
| | A | | | | | | | | | | | | | | | | | | |
| | DP | 147,000 | 84,240 | | | | | | | | | | | | | | | | |
| | A | | | | | | | | | | | | | | | | | | |
| | -งบเงินอุดหนุน (พนักงานมหาวิทยาลัย) | | | | | | | | | | | | | | | | | | |
| | P | | | | | | | | | | | | | | | | | | |
| | A | | | | | | | | | | | | | | | | | | |
| | DP | 16,366,800 | | | | | | | | | | | | | | | | | |
| | A | | | | | | | | | | | | | | | | | | |
| | DP | 55,687,090 | 7,758,590 | | | | | | | | | | | | | | | | |
| | A | 0 | 0 | 0 | 0 | 0 | 0 | 0 | 0 | 0 | 0 | 0 | 0 | 0 | 0 | 0 | 0 | 0 | 0 |
| | P | | | | | | | | | | | | | | | | | | |
| | A | | | | | | | | | | | | | | | | | | |
| | DP | 28,729,090 | 7,195,080 | | | | | | | | | | | | | | | | |
| | A | | | | | | | | | | | | | | | | | | |
| | -งบบุคลากร (ค่าใช้สอย , ประกันสังคม) | | | | | | | | | | | | | | | | | | |
| | P | | | | | | | | | | | | | | | | | | |
| | A | | | | | | | | | | | | | | | | | | |
| | DP | 1,022,100 | 374,150 | | | | | | | | | | | | | | | | |
| | A | | | | | | | | | | | | | | | | | | |

| ที่ | ผลผลิต / โครงการ / กิจกรรม | งบประมาณ | ระยะเวลาดำเนินงาน | | | | | | | | | | | | | | หมายเหตุ | | |
|-----|---------------------------------------|------------|-------------------|------|------|------|------|-------|-------|---------|-------|------|------|------|---|---|----------|---|---|
| | | | ปี 2563 | | | | | | | ปี 2564 | | | | | | | | | |
| | | | ต.ค. | พ.ย. | ธ.ค. | ม.ค. | ก.พ. | มี.ค. | เม.ย. | พ.ค. | มิ.ย. | ก.ค. | ส.ค. | ก.ย. | | | | | |
| | - งบเงินอุดหนุน (สำนักงานมหาวิทยาลัย) | | | | | | | | | | | | | | | | | | |
| | A | | | | | | | | | | | | | | | | | | |
| | DP | 25,935,900 | | | | | | | | | | | | | | | | | |
| | A | | | | | | | | | | | | | | | | | | |
| | DP | 0 | 189,360 | | | | | | | | | | | | | | | | |
| | A | 0 | 0 | 0 | 0 | 0 | 0 | 0 | 0 | 0 | 0 | 0 | 0 | 0 | 0 | 0 | 0 | 0 | 0 |
| | P | | | | | | | | | | | | | | | | | | |
| | - งบบุคลากร (ค่าใช้สอย , ประกันสังคม) | | | | | | | | | | | | | | | | | | |
| | A | | | | | | | | | | | | | | | | | | |
| | DP | 180,000 | | | | | | | | | | | | | | | | | |
| | A | | | | | | | | | | | | | | | | | | |
| | P | | | | | | | | | | | | | | | | | | |
| | A | | | | | | | | | | | | | | | | | | |
| | DP | | 9,360 | | | | | | | | | | | | | | | | |
| | A | | | | | | | | | | | | | | | | | | |
| | DP | 46,484,000 | 2,359,140 | | | | | | | | | | | | | | | | |
| | A | 0 | 0 | 0 | 0 | 0 | 0 | 0 | 0 | 0 | 0 | 0 | 0 | 0 | 0 | 0 | 0 | 0 | 0 |
| | P | | | | | | | | | | | | | | | | | | |
| | A | | | | | | | | | | | | | | | | | | |
| | DP | 22,426,800 | 2,248,800 | | | | | | | | | | | | | | | | |
| | A | | | | | | | | | | | | | | | | | | |

| ที่ | ผลิต / โครงการ / กิจกรรม | งบประมาณ | ระยะเวลาดำเนินงาน | | | | | | | | | | | | | | | | หมายเหตุ | | | | |
|-----|--|------------|-------------------|------|-----------|------|------|-------|-------|------|---------|------|------|------|------|------|--|--|----------|--|--|--|--|
| | | | ปี 2563 | | | | | | | | ปี 2564 | | | | | | | | | | | | |
| | | | ต.ค. | พ.ย. | ธ.ค. | ม.ค. | ก.พ. | มี.ค. | เม.ย. | พ.ค. | มิ.ย. | ก.ค. | ส.ค. | ก.ย. | ท.ค. | พ.ย. | | | | | | | |
| | - งบดำเนินงาน (ค่าใช้จ่าย , งบดำเนินงาน) | | | | | | | | | | | | | | | | | | | | | | |
| | A | | | | | | | | | | | | | | | | | | | | | | |
| | DP | 392,400 | | | 110,340 | | | | | | | | | | | | | | | | | | |
| | A | | | | | | | | | | | | | | | | | | | | | | |
| | P | | | | | | | | | | | | | | | | | | | | | | |
| | - งบเงินอุดหนุน (พนักงานมหาวิทยาลัย) | | | | | | | | | | | | | | | | | | | | | | |
| | A | | | | | | | | | | | | | | | | | | | | | | |
| | DP | 23,664,800 | | | | | | | | | | | | | | | | | | | | | |
| | A | | | | | | | | | | | | | | | | | | | | | | |
| | DP | 68,307,550 | | | 7,335,650 | | | | | | | | | | | | | | | | | | |
| | A | | | | | | | | | | | | | | | | | | | | | | |
| | - งบบุคลากร | | | | | | | | | | | | | | | | | | | | | | |
| | P | | | | | | | | | | | | | | | | | | | | | | |
| | A | | | | | | | | | | | | | | | | | | | | | | |
| | DP | 36,225,650 | | | 6,619,680 | | | | | | | | | | | | | | | | | | |
| | A | | | | | | | | | | | | | | | | | | | | | | |
| | P | | | | | | | | | | | | | | | | | | | | | | |
| | - งบดำเนินงาน (ค่าใช้จ่าย , งบดำเนินงาน) | | | | | | | | | | | | | | | | | | | | | | |
| | A | | | | | | | | | | | | | | | | | | | | | | |
| | DP | 1,047,900 | | | 337,250 | | | | | | | | | | | | | | | | | | |
| | A | | | | | | | | | | | | | | | | | | | | | | |
| | P | | | | | | | | | | | | | | | | | | | | | | |

| ที่ | ผลผลิต / โครงการ / กิจกรรม | งบประมาณ | ระยะเวลาดำเนินงาน | | | | | | | | | | | | | | หมายเหตุ | | | | |
|---|----------------------------|------------|-------------------|------|------|------|------|-------|---------|------|-------|------|------|------|---|---|----------|---|---|---|---|
| | | | ปี 2563 | | | | | | ปี 2564 | | | | | | | | | | | | |
| | | | ต.ค. | พ.ย. | ธ.ค. | ม.ค. | ก.พ. | มี.ค. | เม.ย. | พ.ค. | มิ.ย. | ก.ค. | ส.ค. | ก.ย. | | | | | | | |
| - งบเงินอุดหนุน (พนักงานมหาวิทยาลัย) | P | | | | | | | | | | | | | | | | | | | | |
| | A | | | | | | | | | | | | | | | | | | | | |
| | DP | 31,024,000 | | | | | | | | | | | | | | | | | | | |
| | A | | | | | | | | | | | | | | | | | | | | |
| ภาคสมทบ (ประกาศนียบัตรวิชาชีพ) | DP | 0 | 378,720 | | | | | | | | | | | | | | | | | | |
| | A | 0 | 0 | 0 | 0 | 0 | 0 | 0 | 0 | 0 | 0 | 0 | 0 | 0 | 0 | 0 | 0 | 0 | 0 | 0 | 0 |
| - งบบุคลากร | P | | | | | | | | | | | | | | | | | | | | |
| | A | | | | | | | | | | | | | | | | | | | | |
| | DP | 360,000 | | | | | | | | | | | | | | | | | | | |
| | A | | | | | | | | | | | | | | | | | | | | |
| - งบดำเนินงาน (ค่าใช้สอย , ประกันสังคม) | P | | | | | | | | | | | | | | | | | | | | |
| | A | | | | | | | | | | | | | | | | | | | | |
| | DP | 18,720 | | | | | | | | | | | | | | | | | | | |
| | A | | | | | | | | | | | | | | | | | | | | |
| 7. คณะศิลปศาสตร์ | DP | 52,360,900 | 2,052,300 | | | | | | | | | | | | | | | | | | |
| | A | 0 | 0 | 0 | 0 | 0 | 0 | 0 | 0 | 0 | 0 | 0 | 0 | 0 | 0 | 0 | 0 | 0 | 0 | 0 | 0 |
| - งบบุคลากร | P | | | | | | | | | | | | | | | | | | | | |
| | A | | | | | | | | | | | | | | | | | | | | |
| | DP | 26,625,200 | 1,950,840 | | | | | | | | | | | | | | | | | | |
| | A | | | | | | | | | | | | | | | | | | | | |

| ที่ | มูลนิธิ / โครงการ / กิจกรรม | งบประมาณ | ระยะเวลาดำเนินงาน | | | | | | | | | | | | หมายเหตุ | | | | | | | |
|-----|---|------------|-------------------|------|------|------|------|-------|---------|------|-------|------|------|------|----------|---|---|---|---|---|---|---|
| | | | ปี 2563 | | | | | | ปี 2564 | | | | | | | | | | | | | |
| | | | ต.ค. | พ.ย. | ธ.ค. | ม.ค. | ก.พ. | มี.ค. | เม.ย. | พ.ค. | มิ.ย. | ก.ค. | ส.ค. | ก.ย. | | | | | | | | |
| | - งบดำเนินงาน (ค่าใช้จ่าย , งบกำไรส่วน) | | | | | | | | | | | | | | | | | | | | | |
| | A | | | | | | | | | | | | | | | | | | | | | |
| | DP | 911,400 | | | | | | | | | | | | | | | | | | | | |
| | A | | | | | | | | | | | | | | | | | | | | | |
| | - งบเงินอุดหนุน (พนักงานมหาวิทยาลัย) | | | | | | | | | | | | | | | | | | | | | |
| | P | | | | | | | | | | | | | | | | | | | | | |
| | A | | | | | | | | | | | | | | | | | | | | | |
| | DP | 24,824,300 | | | | | | | | | | | | | | | | | | | | |
| | A | | | | | | | | | | | | | | | | | | | | | |
| | 8. คณะอุตสาหกรรมสิ่งทอและ ออกแบบแฟชั่น | 21,389,600 | | | | | | | | | | | | | | | | | | | | |
| | A | 0 | 0 | 0 | 0 | 0 | 0 | 0 | 0 | 0 | 0 | 0 | 0 | 0 | 0 | 0 | 0 | 0 | 0 | 0 | 0 | 0 |
| | - งบบุคลากร | | | | | | | | | | | | | | | | | | | | | |
| | P | | | | | | | | | | | | | | | | | | | | | |
| | A | | | | | | | | | | | | | | | | | | | | | |
| | DP | 7,440,400 | | | | | | | | | | | | | | | | | | | | |
| | A | | | | | | | | | | | | | | | | | | | | | |
| | - งบดำเนินงาน (ค่าใช้จ่าย , งบกำไรส่วน) | | | | | | | | | | | | | | | | | | | | | |
| | P | | | | | | | | | | | | | | | | | | | | | |
| | A | | | | | | | | | | | | | | | | | | | | | |
| | DP | 268,800 | | | | | | | | | | | | | | | | | | | | |
| | A | | | | | | | | | | | | | | | | | | | | | |
| | - งบเงินอุดหนุน (พนักงานมหาวิทยาลัย) | | | | | | | | | | | | | | | | | | | | | |
| | P | | | | | | | | | | | | | | | | | | | | | |
| | A | | | | | | | | | | | | | | | | | | | | | |
| | DP | 13,680,400 | | | | | | | | | | | | | | | | | | | | |
| | A | | | | | | | | | | | | | | | | | | | | | |

| ที่ | ผลผลิต / โครงการ / กิจกรรม | งบประมาณ | ระยะเวลาดำเนินงาน | | | | | | | | | | | | หมายเหตุ | | | | | | |
|---|----------------------------|------------|-------------------|------|------|------|------|-------|---------|------|-------|------|------|------|----------|---|---|---|---|---|--|
| | | | ปี 2563 | | | | | | ปี 2564 | | | | | | | | | | | | |
| | | | ต.ค. | พ.ย. | ธ.ค. | ม.ค. | ก.พ. | มี.ค. | เม.ย. | พ.ค. | มิ.ย. | ก.ค. | ส.ค. | ก.ย. | | | | | | | |
| 9. คณะสถาปัตยกรรมศาสตร์ และการออกแบบ - งบประมาณ | DP | 19,148,100 | 944,030 | | | | | | | | | | | | | | | | | | |
| | A | 0 | 0 | 0 | 0 | 0 | 0 | 0 | 0 | 0 | 0 | 0 | 0 | 0 | 0 | 0 | 0 | 0 | 0 | | |
| | P | | | | | | | | | | | | | | | | | | | | |
| | A | | | | | | | | | | | | | | | | | | | | |
| | DP | 3,608,100 | 897,360 | | | | | | | | | | | | | | | | | | |
| | A | | | | | | | | | | | | | | | | | | | | |
| - งบดำเนินงาน (ค่าใช้สอย , ประกันสังคม) | P | | | | | | | | | | | | | | | | | | | | |
| | A | | | | | | | | | | | | | | | | | | | | |
| | DP | 36,000 | 46,670 | | | | | | | | | | | | | | | | | | |
| | A | | | | | | | | | | | | | | | | | | | | |
| | P | | | | | | | | | | | | | | | | | | | | |
| | A | | | | | | | | | | | | | | | | | | | | |
| - งบเงินอุดหนุน (พนักงานมหาวิทยาลัย) | DP | 15,504,000 | | | | | | | | | | | | | | | | | | | |
| | A | | | | | | | | | | | | | | | | | | | | |
| | DP | 5,282,500 | 1,136,160 | | | | | | | | | | | | | | | | | | |
| | A | 0 | 0 | 0 | 0 | 0 | 0 | 0 | 0 | 0 | 0 | 0 | 0 | 0 | 0 | 0 | 0 | 0 | 0 | 0 | |
| | P | | | | | | | | | | | | | | | | | | | | |
| | A | | | | | | | | | | | | | | | | | | | | |
| 10. สถาบันวิจัยและพัฒนา - งบบุคลากร | DP | 562,500 | 1,080,000 | | | | | | | | | | | | | | | | | | |
| | A | | | | | | | | | | | | | | | | | | | | |
| | P | | | | | | | | | | | | | | | | | | | | |
| | A | | | | | | | | | | | | | | | | | | | | |

| ที่ | ผลผลิต / โครงการ / กิจกรรม | งบประมาณ | ระยะเวลาดำเนินงาน | | | | | | | | | | | | หมายเหตุ | | | | | | | | |
|-----|--|-------------------|-------------------|------------------|------|------|------|-------|---------|------|-------|------|------|------|----------|--|--|--|--|--|--|--|--|
| | | | ปี 2563 | | | | | | ปี 2564 | | | | | | | | | | | | | | |
| | | | ต.ค. | พ.ย. | ธ.ค. | ม.ค. | ก.พ. | มี.ค. | เม.ย. | พ.ค. | มิ.ย. | ก.ค. | ส.ค. | ก.ย. | | | | | | | | | |
| | - งบดำเนินงาน (ค่าใช้จ่าย , ประกันสังคม) | | P | | | | | | | | | | | | | | | | | | | | |
| | | | A | | | | | | | | | | | | | | | | | | | | |
| | | 18,000 | DP | 56,160 | | | | | | | | | | | | | | | | | | | |
| | | | A | | | | | | | | | | | | | | | | | | | | |
| | - งบเงินอุดหนุน (พนักงานมหาวิทยาลัย) | | P | | | | | | | | | | | | | | | | | | | | |
| | | | A | | | | | | | | | | | | | | | | | | | | |
| | | 4,702,000 | DP | | | | | | | | | | | | | | | | | | | | |
| | | | A | | | | | | | | | | | | | | | | | | | | |
| | 11. สำนักวิทยบริการและเทคโนโลยีสารสนเทศ | 16,737,200 | DP | 4,764,060 | | | | | | | | | | | | | | | | | | | |
| | - งบบุคลากร | | A | 0 | | | | | | | | | | | | | | | | | | | |
| | | | P | | | | | | | | | | | | | | | | | | | | |
| | | | A | | | | | | | | | | | | | | | | | | | | |
| | | 3,772,100 | DP | 4,530,000 | | | | | | | | | | | | | | | | | | | |
| | | | A | | | | | | | | | | | | | | | | | | | | |
| | - งบดำเนินงาน (ค่าใช้จ่าย , ประกันสังคม) | | P | | | | | | | | | | | | | | | | | | | | |
| | | | A | | | | | | | | | | | | | | | | | | | | |
| | | 219,600 | DP | 234,060 | | | | | | | | | | | | | | | | | | | |
| | | | A | | | | | | | | | | | | | | | | | | | | |

| ที่ | ผลิต / โครงการ / กิจกรรม | งบประมาณ | ระยะเวลาดำเนินงาน | | | | | | | | | | | | | | หมายเหตุ | | |
|-----|---|------------|-------------------|-----------|-----------|------|------|-------|-------|---------|-------|------|------|------|---|---|----------|---|---|
| | | | ปี 2563 | | | | | | | ปี 2564 | | | | | | | | | |
| | | | ต.ค. | พ.ย. | ธ.ค. | ม.ค. | ก.พ. | มี.ค. | เม.ย. | พ.ค. | มิ.ย. | ก.ค. | ส.ค. | ก.ย. | | | | | |
| | - งบเงินอุดหนุน (พนักงานมหาวิทยาลัย) | | | | | | | | | | | | | | | | | | |
| | | | | | | | | | | | | | | | | | | | |
| | | 12,745,500 | | | | | | | | | | | | | | | | | |
| | | | | | | | | | | | | | | | | | | | |
| | | | | | | | | | | | | | | | | | | | |
| | 12. สำนักส่งเสริมวิชาการและงานทะเบียน | | 8,572,700 | 1,704,240 | | | | | | | | | | | | | | | |
| | | | A | 0 | 0 | 0 | 0 | 0 | 0 | 0 | 0 | 0 | 0 | 0 | 0 | 0 | 0 | 0 | 0 |
| | | | P | | | | | | | | | | | | | | | | |
| | | | A | | | | | | | | | | | | | | | | |
| | | 2,391,500 | DP | | 1,620,000 | | | | | | | | | | | | | | |
| | | | A | | | | | | | | | | | | | | | | |
| | - งบดำเนินงาน (ค่าใช้สอย , ปรวมกับสิ่งจน) | | | | | | | | | | | | | | | | | | |
| | | | | | | | | | | | | | | | | | | | |
| | | | | | | | | | | | | | | | | | | | |
| | | | | | | | | | | | | | | | | | | | |
| | | | | | | | | | | | | | | | | | | | |
| | | 84,240 | DP | | | | | | | | | | | | | | | | |
| | | | A | | | | | | | | | | | | | | | | |
| | - งบเงินอุดหนุน (พนักงานมหาวิทยาลัย) | | | | | | | | | | | | | | | | | | |
| | | | | | | | | | | | | | | | | | | | |
| | | | | | | | | | | | | | | | | | | | |
| | | | | | | | | | | | | | | | | | | | |
| | | 6,105,000 | DP | | | | | | | | | | | | | | | | |
| | | | A | | | | | | | | | | | | | | | | |

| ที่ | ชนิด / โครงการ / กิจกรรม | งบประมาณ | ระยะเวลาดำเนินงาน | | | | | | | | | | | | หมายเหตุ | | | | |
|-----|--|----------|-------------------|------|--------|------|------|-------|---------|------|-------|------|------|------|----------|---|---|---|---|
| | | | ปี 2563 | | | | | | ปี 2564 | | | | | | | | | | |
| | | | ต.ค. | พ.ย. | ธ.ค. | ม.ค. | ก.พ. | มี.ค. | เม.ย. | พ.ค. | มิ.ย. | ก.ค. | ส.ค. | ก.ย. | | | | | |
| | - งบดำเนินงาน (ค่าใช้จ่าย , ประกันสังคม) | | | | | | | | | | | | | | | | | | |
| | A | | | | | | | | | | | | | | | | | | |
| | DP | 105,000 | | | 18,720 | | | | | | | | | | | | | | |
| | A | | | | | | | | | | | | | | | | | | |
| | - งบเงินอุดหนุน (พนักงานมหาวิทยาลัย) | | | | | | | | | | | | | | | | | | |
| | P | | | | | | | | | | | | | | | | | | |
| | A | | | | | | | | | | | | | | | | | | |
| | DP | 263,500 | | | | | | | | | | | | | | | | | |
| | A | | | | | | | | | | | | | | | | | | |
| | 15. สถาบันอัญมณี | | | | | | | | | | | | | | | | | | |
| | เครื่องประดับไทย และการ | 0 | 946,800 | | | | | | | | | | | | | | | | |
| | - งบบุคลากร | 0 | 0 | 0 | 0 | 0 | 0 | 0 | 0 | 0 | 0 | 0 | 0 | 0 | 0 | 0 | 0 | 0 | 0 |
| | P | | | | | | | | | | | | | | | | | | |
| | A | | | | | | | | | | | | | | | | | | |
| | DP | 900,000 | | | | | | | | | | | | | | | | | |
| | A | | | | | | | | | | | | | | | | | | |
| | - งบดำเนินงาน (ค่าใช้จ่าย , ประกันสังคม) | | | | | | | | | | | | | | | | | | |
| | P | | | | | | | | | | | | | | | | | | |
| | A | | | | | | | | | | | | | | | | | | |
| | DP | 46,800 | | | | | | | | | | | | | | | | | |
| | A | | | | | | | | | | | | | | | | | | |
| | - งบเงินอุดหนุน (พนักงานมหาวิทยาลัย) | | | | | | | | | | | | | | | | | | |
| | P | | | | | | | | | | | | | | | | | | |
| | A | | | | | | | | | | | | | | | | | | |
| | DP | | | | | | | | | | | | | | | | | | |
| | A | | | | | | | | | | | | | | | | | | |

| ที่ | ชนิด / โครงการ / กิจกรรม | งบประมาณ | ระยะเวลาดำเนินงาน | | | | | | | | | | | | หมายเหตุ | | | | |
|-----|---|------------|-------------------|------|------|------|------|-------|---------|------|-------|------|------|------|----------|---|---|---|---|
| | | | ปี 2563 | | | | | | ปี 2564 | | | | | | | | | | |
| | | | ต.ค. | พ.ย. | ธ.ค. | ม.ค. | ก.พ. | มี.ค. | เม.ย. | พ.ค. | มิ.ย. | ก.ค. | ส.ค. | ก.ย. | | | | | |
| | 16. สำนักงานอธิการบดี | 72,799,550 | 8,993,710 | | | | | | | | | | | | | | | | |
| | - งบประมาณ | 0 | 0 | 0 | 0 | 0 | 0 | 0 | 0 | 0 | 0 | 0 | 0 | 0 | 0 | 0 | 0 | 0 | 0 |
| | - งบบุคลากร | | | | | | | | | | | | | | | | | | |
| | - งบดำเนินงาน (ค่าใช้สอย , ประกันสังคม) | | | | | | | | | | | | | | | | | | |
| | - งบเงินอุดหนุน (พนักงานมหาวิทยาลัย) | | | | | | | | | | | | | | | | | | |
| | | 5,299,800 | 443,710 | | | | | | | | | | | | | | | | |
| | | | | | | | | | | | | | | | | | | | |
| | | 65,219,750 | | | | | | | | | | | | | | | | | |
| | | | | | | | | | | | | | | | | | | | |
| | 17. กองกลาง | 8,907,200 | 2,007,220 | | | | | | | | | | | | | | | | |
| | - งบประมาณ | 0 | 0 | 0 | 0 | 0 | 0 | 0 | 0 | 0 | 0 | 0 | 0 | 0 | 0 | 0 | 0 | 0 | 0 |
| | - งบบุคลากร | | | | | | | | | | | | | | | | | | |
| | | 4,790,100 | 1,908,000 | | | | | | | | | | | | | | | | |
| | | | | | | | | | | | | | | | | | | | |

| ที่ | มูลนิธิ / โครงการ / กิจกรรม | งบประมาณ | ระยะเวลาดำเนินงาน | | | | | | | | | | | | | | | | | | หมายเหตุ | | |
|-----|-------------------------------------|----------|-------------------|------|-----------|------|------|-------|-------|------|-------|---------|------|------|------|------|---|---|---|---|----------|---|---|
| | | | ปี 2563 | | | | | | | | | ปี 2564 | | | | | | | | | | | |
| | | | ต.ค. | พ.ย. | ธ.ค. | ม.ค. | ก.พ. | มี.ค. | เม.ย. | พ.ค. | มิ.ย. | ก.ค. | ส.ค. | ก.ย. | ท.ค. | พ.ย. | | | | | | | |
| | - งบดำเนินงาน (ค่าใช้จ่าย - งบอื่น) | P | | | | | | | | | | | | | | | | | | | | | |
| | | A | | | | | | | | | | | | | | | | | | | | | |
| | | DP | 103,200 | | 99,220 | | | | | | | | | | | | | | | | | | |
| | | A | | | | | | | | | | | | | | | | | | | | | |
| | - งบเงินอุดหนุน (พนักงานวิทยาลัย) | P | | | | | | | | | | | | | | | | | | | | | |
| | | A | | | | | | | | | | | | | | | | | | | | | |
| | | DP | 4,013,900 | | | | | | | | | | | | | | | | | | | | |
| | | A | | | | | | | | | | | | | | | | | | | | | |
| | 18. กองคลัง | DP | 15,232,600 | | 1,136,160 | | | | | | | | | | | | | | | | | | |
| | | A | 0 | 0 | 0 | 0 | 0 | 0 | 0 | 0 | 0 | 0 | 0 | 0 | 0 | 0 | 0 | 0 | 0 | 0 | 0 | 0 | 0 |
| | - งบบุคลากร | P | | | | | | | | | | | | | | | | | | | | | |
| | | A | | | | | | | | | | | | | | | | | | | | | |
| | | DP | 4,202,100 | | 1,080,000 | | | | | | | | | | | | | | | | | | |
| | | A | | | | | | | | | | | | | | | | | | | | | |
| | - งบดำเนินงาน (ค่าใช้จ่าย - งบอื่น) | P | | | | | | | | | | | | | | | | | | | | | |
| | | A | | | | | | | | | | | | | | | | | | | | | |
| | | DP | 48,700 | | 56,160 | | | | | | | | | | | | | | | | | | |
| | | A | | | | | | | | | | | | | | | | | | | | | |

| ที่ | ผลผลิต / โครงการ / กิจกรรม | งบประมาณ | ระยะเวลาดำเนินงาน | | | | | | | | | | | | | หมายเหตุ | | | |
|-----|---|------------------|-------------------|------|------|------|------|-------|---------|------|-------|------|------|------|--|----------|--|--|--|
| | | | ปี 2563 | | | | | | ปี 2564 | | | | | | | | | | |
| | | | ต.ค. | พ.ย. | ธ.ค. | ม.ค. | ก.พ. | มี.ค. | เม.ย. | พ.ค. | มิ.ย. | ก.ค. | ส.ค. | ก.ย. | | | | | |
| | - งบเงินอุดหนุน (พนักงานมหาวิทยาลัย) | | | | | | | | | | | | | | | | | | |
| | | | | | | | | | | | | | | | | | | | |
| | | 10,981,800 | | | | | | | | | | | | | | | | | |
| | | | | | | | | | | | | | | | | | | | |
| | 19. กองนโยบายและแผน | 7,789,700 | 396,760 | | | | | | | | | | | | | | | | |
| | | | | | | | | | | | | | | | | | | | |
| | | | | | | | | | | | | | | | | | | | |
| | - งบบุคลากร | | | | | | | | | | | | | | | | | | |
| | | | | | | | | | | | | | | | | | | | |
| | | 1,494,500 | 378,000 | | | | | | | | | | | | | | | | |
| | | | | | | | | | | | | | | | | | | | |
| | - งบดำเนินงาน (ค่าใช้สอย , งบประกันสังคม) | | | | | | | | | | | | | | | | | | |
| | | | | | | | | | | | | | | | | | | | |
| | | | | | | | | | | | | | | | | | | | |
| | | | | | | | | | | | | | | | | | | | |
| | | | | | | | | | | | | | | | | | | | |
| | | | | | | | | | | | | | | | | | | | |
| | | 67,200 | 18,760 | | | | | | | | | | | | | | | | |
| | | | | | | | | | | | | | | | | | | | |
| | - งบเงินอุดหนุน (พนักงานมหาวิทยาลัย) | | | | | | | | | | | | | | | | | | |
| | | | | | | | | | | | | | | | | | | | |
| | | | | | | | | | | | | | | | | | | | |
| | | | | | | | | | | | | | | | | | | | |
| | | 6,228,000 | | | | | | | | | | | | | | | | | |
| | | | | | | | | | | | | | | | | | | | |

| ที่ | ผลิตภัณฑ์ / โครงการ / กิจกรรม | ระยะเวลาดำเนินงาน | | | | | | | | | | | | | | หมายเหตุ | | | |
|-----|---|-------------------|------------|---------|------|------|-------|-------|---------|-------|------|------|------|---|---|----------|---|---|---|
| | | ปี 2563 | | | | | | | ปี 2564 | | | | | | | | | | |
| | | ต.ค. | พ.ย. | ธ.ค. | ม.ค. | ก.พ. | มี.ค. | เม.ย. | พ.ค. | มิ.ย. | ก.ค. | ส.ค. | ก.ย. | | | | | | |
| | | งบประมาณ | | | | | | | | | | | | | | | | | |
| | 20. กองบริหารงานบุคคล | DP | 12,410,500 | 189,360 | | | | | | | | | | | | | | | |
| | - งบประมาณ | A | 0 | 0 | 0 | 0 | 0 | 0 | 0 | 0 | 0 | 0 | 0 | 0 | 0 | 0 | 0 | 0 | 0 |
| | - งบบุคลากร | P | | | | | | | | | | | | | | | | | |
| | | A | | | | | | | | | | | | | | | | | |
| | | DP | 5,903,000 | 180,000 | | | | | | | | | | | | | | | |
| | | A | | | | | | | | | | | | | | | | | |
| | - งบดำเนินงาน (ค่าใช้สอย , ประกันสังคม) | P | | | | | | | | | | | | | | | | | |
| | | A | | | | | | | | | | | | | | | | | |
| | | DP | 18,000 | 9,360 | | | | | | | | | | | | | | | |
| | | A | | | | | | | | | | | | | | | | | |
| | - งบเงินอุดหนุน (พนักงานมหาวิทยาลัย) | P | | | | | | | | | | | | | | | | | |
| | | A | | | | | | | | | | | | | | | | | |
| | | DP | 6,489,500 | | | | | | | | | | | | | | | | |
| | | A | | | | | | | | | | | | | | | | | |

| ที่ | ผลิตภัณฑ์ / โครงการ / กิจกรรม | งบประมาณ | ระยะเวลาดำเนินงาน | | | | | | | | | | | | หมายเหตุ | | | |
|--|-------------------------------|-----------|-------------------|------|------|------|------|-------|---------|------|-------|------|------|------|----------|---|---|---|
| | | | ปี 2563 | | | | | | ปี 2564 | | | | | | | | | |
| | | | ต.ค. | พ.ย. | ธ.ค. | ม.ค. | ก.พ. | มี.ค. | เม.ย. | พ.ค. | มิ.ย. | ก.ค. | ส.ค. | ก.ย. | | | | |
| 21. กองพัฒนานักศึกษา | DP | 7,157,900 | 946,800 | | | | | | | | | | | | | | | |
| | A | 0 | 0 | 0 | 0 | 0 | 0 | 0 | 0 | 0 | 0 | 0 | 0 | 0 | 0 | 0 | 0 | 0 |
| | P | | | | | | | | | | | | | | | | | |
| | A | | | | | | | | | | | | | | | | | |
| | DP | 1,283,600 | 900,000 | | | | | | | | | | | | | | | |
| | A | | | | | | | | | | | | | | | | | |
| - งบบุคลากร | P | | | | | | | | | | | | | | | | | |
| | A | | | | | | | | | | | | | | | | | |
| | DP | | | | | | | | | | | | | | | | | |
| | A | | | | | | | | | | | | | | | | | |
| | DP | 9,000 | 46,800 | | | | | | | | | | | | | | | |
| | A | | | | | | | | | | | | | | | | | |
| - งบดำเนินงาน (ค่าใช้จ่าย , ประกันสังคม) | P | | | | | | | | | | | | | | | | | |
| | A | | | | | | | | | | | | | | | | | |
| | DP | | | | | | | | | | | | | | | | | |
| | A | | | | | | | | | | | | | | | | | |
| | DP | | | | | | | | | | | | | | | | | |
| | A | | | | | | | | | | | | | | | | | |
| - งบเงินอุดหนุน (พนักงานมหาวิทยาลัย) | P | | | | | | | | | | | | | | | | | |
| | A | | | | | | | | | | | | | | | | | |
| | DP | | | | | | | | | | | | | | | | | |
| | A | | | | | | | | | | | | | | | | | |
| | DP | 5,865,300 | | | | | | | | | | | | | | | | |
| | A | | | | | | | | | | | | | | | | | |
| 22. กองกีฬาสัมพันธ์ | DP | 1,603,700 | 318,170 | | | | | | | | | | | | | | | |
| | A | 0 | 0 | 0 | 0 | 0 | 0 | 0 | 0 | 0 | 0 | 0 | 0 | 0 | 0 | 0 | 0 | 0 |
| | P | | | | | | | | | | | | | | | | | |
| | A | | | | | | | | | | | | | | | | | |
| | DP | | | | | | | | | | | | | | | | | |
| | A | | | | | | | | | | | | | | | | | |
| - งบบุคลากร | P | | | | | | | | | | | | | | | | | |
| | A | | | | | | | | | | | | | | | | | |
| | DP | | | | | | | | | | | | | | | | | |
| | A | | | | | | | | | | | | | | | | | |
| | DP | | | | | | | | | | | | | | | | | |
| | A | | | | | | | | | | | | | | | | | |

| ที่ | ชนิด / โครงการ / กิจกรรม | งบประมาณ | ระยะเวลาดำเนินงาน | | | | | | | | | | | | | | หมายเหตุ | | |
|-----|--|-----------|-------------------|------|------|------|------|-------|-------|---------|-------|------|------|------|---|---|----------|---|---|
| | | | ปี 2563 | | | | | | | ปี 2564 | | | | | | | | | |
| | | | ต.ค. | พ.ย. | ธ.ค. | ม.ค. | ก.พ. | มี.ค. | เม.ย. | พ.ค. | มิ.ย. | ก.ค. | ส.ค. | ก.ย. | | | | | |
| | - งบดำเนินงาน (ค่าใช้จ่าย , ประกันสังคม) | | | | | | | | | | | | | | | | | | |
| | | | | | | | | | | | | | | | | | | | |
| | | 18,720 | | | | | | | | | | | | | | | | | |
| | - งบเงินอุดหนุน (พนักงานมหาวิทยาลัย) | | | | | | | | | | | | | | | | | | |
| | | | | | | | | | | | | | | | | | | | |
| | | 1,603,700 | | | | | | | | | | | | | | | | | |
| | | | | | | | | | | | | | | | | | | | |
| | 23. กองเลขาธิการองค์กร | | | | | | | | | | | | | | | | | | |
| | | 1,446,300 | | | | | | | | | | | | | | | | | |
| | | 0 | 0 | 0 | 0 | 0 | 0 | 0 | 0 | 0 | 0 | 0 | 0 | 0 | 0 | 0 | 0 | 0 | 0 |
| | - งบบุคลากร | | | | | | | | | | | | | | | | | | |
| | | | | | | | | | | | | | | | | | | | |
| | | | | | | | | | | | | | | | | | | | |
| | | 1,440,000 | | | | | | | | | | | | | | | | | |
| | | | | | | | | | | | | | | | | | | | |
| | - งบดำเนินงาน (ค่าใช้จ่าย , ประกันสังคม) | | | | | | | | | | | | | | | | | | |
| | | | | | | | | | | | | | | | | | | | |
| | | | | | | | | | | | | | | | | | | | |
| | | | | | | | | | | | | | | | | | | | |
| | | 74,880 | | | | | | | | | | | | | | | | | |
| | | | | | | | | | | | | | | | | | | | |
| | - งบเงินอุดหนุน (พนักงานมหาวิทยาลัย) | | | | | | | | | | | | | | | | | | |
| | | | | | | | | | | | | | | | | | | | |
| | | | | | | | | | | | | | | | | | | | |
| | | 1,446,300 | | | | | | | | | | | | | | | | | |
| | | | | | | | | | | | | | | | | | | | |

| ที่ | ผลผลิต / โครงการ / กิจกรรม | งบประมาณ | ระยะเวลาดำเนินงาน | | | | | | | | | | | | | | หมายเหตุ | | | | | | | | | | | | | | | | | | | | | | | |
|-----|---|-----------|-------------------|------|---------|------|------|-------|-------|---------|-------|------|------|------|--|--|----------|--|--|--|--|--|--|--|--|--|--|--|--|--|--|--|--|--|--|--|--|--|--|--|
| | | | ปี 2563 | | | | | | | ปี 2564 | | | | | | | | | | | | | | | | | | | | | | | | | | | | | | |
| | | | ต.ค. | พ.ย. | ธ.ค. | ม.ค. | ก.พ. | มี.ค. | เม.ย. | พ.ค. | มิ.ย. | ก.ค. | ส.ค. | ก.ย. | | | | | | | | | | | | | | | | | | | | | | | | | | |
| | 24. กองศิลปวัฒนธรรม | 1,590,600 | | | 946,800 | | | | | | | | | | | | | | | | | | | | | | | | | | | | | | | | | | | |
| | - งบประมาณ | 0 | | | 0 | | | | | | | | | | | | | | | | | | | | | | | | | | | | | | | | | | | |
| | - งบบุคลากร | | | | | | | | | | | | | | | | | | | | | | | | | | | | | | | | | | | | | | | |
| | - งบดำเนินงาน (ค่าใช้สอย , ประกันสังคม) | | | | | | | | | | | | | | | | | | | | | | | | | | | | | | | | | | | | | | | |
| | - งบเงินอุดหนุน (พนักงานวิทยุเสียง) | | | | | | | | | | | | | | | | | | | | | | | | | | | | | | | | | | | | | | | |
| | 25. สำนักประกันคุณภาพ | 2,353,300 | | | 946,800 | | | | | | | | | | | | | | | | | | | | | | | | | | | | | | | | | | | |
| | - งบประมาณ | 0 | | | 0 | | | | | | | | | | | | | | | | | | | | | | | | | | | | | | | | | | | |
| | - งบบุคลากร | | | | | | | | | | | | | | | | | | | | | | | | | | | | | | | | | | | | | | | |
| | - งบดำเนินงาน (ค่าใช้สอย , ประกันสังคม) | | | | | | | | | | | | | | | | | | | | | | | | | | | | | | | | | | | | | | | |
| | - งบเงินอุดหนุน (พนักงานวิทยุเสียง) | | | | | | | | | | | | | | | | | | | | | | | | | | | | | | | | | | | | | | | |

| ที่ | ชนิด / โครงการ / กิจกรรม | งบประมาณ | ระยะเวลาดำเนินงาน | | | | | | | | | | | | | | หมายเหตุ | | | |
|-----|---|------------------|-------------------|------|----------------|------|------|-------|-------|---------|-------|------|------|------|---|---|----------|---|---|---|
| | | | ปี 2563 | | | | | | | ปี 2564 | | | | | | | | | | |
| | | | ต.ค. | พ.ย. | ธ.ค. | ม.ค. | ก.พ. | มี.ค. | เม.ย. | พ.ค. | มิ.ย. | ก.ค. | ส.ค. | ก.ย. | | | | | | |
| | - งบดำเนินงาน (ค่าใช้จ่าย - งบสนับสนุน) | | | | | | | | | | | | | | | | | | | |
| | A | | | | | | | | | | | | | | | | | | | |
| | DP | | | | 46,800 | | | | | | | | | | | | | | | |
| | A | | | | | | | | | | | | | | | | | | | |
| | - งบเงินอุดหนุน (พนักงานมหาวิทยาลัย) | | | | | | | | | | | | | | | | | | | |
| | P | | | | | | | | | | | | | | | | | | | |
| | A | | | | | | | | | | | | | | | | | | | |
| | DP | 2,353,300 | | | | | | | | | | | | | | | | | | |
| | A | | | | | | | | | | | | | | | | | | | |
| | 26. ศูนย์จัดการความรู้ | 1,791,400 | | | 946,800 | | | | | | | | | | | | | | | |
| | A | 0 | 0 | 0 | 0 | 0 | 0 | 0 | 0 | 0 | 0 | 0 | 0 | 0 | 0 | 0 | 0 | 0 | 0 | 0 |
| | P | | | | | | | | | | | | | | | | | | | |
| | A | | | | | | | | | | | | | | | | | | | |
| | DP | 741,800 | | | 900,000 | | | | | | | | | | | | | | | |
| | A | | | | | | | | | | | | | | | | | | | |
| | - งบบุคลากร | | | | | | | | | | | | | | | | | | | |
| | P | | | | | | | | | | | | | | | | | | | |
| | A | | | | | | | | | | | | | | | | | | | |
| | DP | 43,200 | | | 46,800 | | | | | | | | | | | | | | | |
| | A | | | | | | | | | | | | | | | | | | | |

| ที่ | ผลิต / โครงการ / กิจกรรม | งบประมาณ | ระยะเวลาดำเนินงาน | | | | | | | | | | | | | หมายเหตุ | | | | | |
|-----|--|-----------|-------------------|------|------|------|------|-------|---------|------|-------|------|------|------|---|----------|---|---|---|---|---|
| | | | ปี 2563 | | | | | | ปี 2564 | | | | | | | | | | | | |
| | | | ต.ค. | พ.ย. | ธ.ค. | ม.ค. | ก.พ. | มี.ค. | เม.ย. | พ.ค. | มิ.ย. | ก.ค. | ส.ค. | ก.ย. | | | | | | | |
| | - งบเงินอุดหนุน (พนักงานมหาวิทยาลัย) | | | | | | | | | | | | | | | | | | | | |
| | A | | | | | | | | | | | | | | | | | | | | |
| | DP | 1,006,400 | | | | | | | | | | | | | | | | | | | |
| | A | | | | | | | | | | | | | | | | | | | | |
| | 27.สำนักงานตรวจสอบภายใน | 563,800 | 946,800 | | | | | | | | | | | | | | | | | | |
| | A | 0 | 0 | 0 | 0 | 0 | 0 | 0 | 0 | 0 | 0 | 0 | 0 | 0 | 0 | 0 | 0 | 0 | 0 | 0 | 0 |
| | P | | | | | | | | | | | | | | | | | | | | |
| | A | | | | | | | | | | | | | | | | | | | | |
| | DP | 900,000 | | | | | | | | | | | | | | | | | | | |
| | A | | | | | | | | | | | | | | | | | | | | |
| | - งบดำเนินงาน (ค่าใช้จ่าย , งบส่วนสังคม) | | | | | | | | | | | | | | | | | | | | |
| | P | | | | | | | | | | | | | | | | | | | | |
| | A | | | | | | | | | | | | | | | | | | | | |
| | DP | 46,800 | | | | | | | | | | | | | | | | | | | |
| | A | | | | | | | | | | | | | | | | | | | | |
| | - งบเงินอุดหนุน (พนักงานมหาวิทยาลัย) | | | | | | | | | | | | | | | | | | | | |
| | A | | | | | | | | | | | | | | | | | | | | |
| | DP | 563,800 | | | | | | | | | | | | | | | | | | | |
| | A | | | | | | | | | | | | | | | | | | | | |

| ที่ | ผลผลิต / โครงการ / กิจกรรม | งบประมาณ | ระยะเวลาดำเนินงาน | | | | | | | | | | | | | | หมายเหตุ | | |
|-----|---|----------|-------------------|------|---------|------|------|-------|---------|------|-------|------|------|------|---|---|----------|---|---|
| | | | ปี 2563 | | | | | | ปี 2564 | | | | | | | | | | |
| | | | ต.ค. | พ.ย. | ธ.ค. | ม.ค. | ก.พ. | มี.ค. | เม.ย. | พ.ค. | มิ.ย. | ก.ค. | ส.ค. | ก.ย. | | | | | |
| | 29. ศูนย์ส่งเสริมพระสุริยกิจ | 0 | | | | | | | | | | | | | | | | | |
| | - งบประมาณ | 0 | 0 | 0 | 0 | 0 | 0 | 0 | 0 | 0 | 0 | 0 | 0 | 0 | 0 | 0 | 0 | 0 | 0 |
| | - งบบุคลากร | | | | | | | | | | | | | | | | | | |
| | - งบดำเนินงาน (ค่าใช้สอย , ประกันสังคม) | | | | | | | | | | | | | | | | | | |
| | | | | | 864,000 | | | | | | | | | | | | | | |
| | | | | | | | | | | | | | | | | | | | |
| | | | | | | | | | | | | | | | | | | | |
| | | | | | | | | | | | | | | | | | | | |
| | | | | | | | | | | | | | | | | | | | |
| | | | | | | | | | | | | | | | | | | | |
| | | | | | | | | | | | | | | | | | | | |
| | | | | | | | | | | | | | | | | | | | |
| | | | | | | | | | | | | | | | | | | | |
| | | | | | | | | | | | | | | | | | | | |
| | | | | | | | | | | | | | | | | | | | |
| | | | | | | | | | | | | | | | | | | | |
| | | | | | | | | | | | | | | | | | | | |
| | | | | | | | | | | | | | | | | | | | |
| | | | | | | | | | | | | | | | | | | | |
| | | | | | | | | | | | | | | | | | | | |
| | | | | | | | | | | | | | | | | | | | |
| | | | | | | | | | | | | | | | | | | | |
| | | | | | | | | | | | | | | | | | | | |
| | | | | | | | | | | | | | | | | | | | |

หมายเหตุ:

P = แผนปฏิบัติงาน DP = แผนการเบิกจ่ายงบประมาณ A = ผลการปฏิบัติงานและผลการเบิกจ่ายงบประมาณ

4.2 แผนงานพื้นฐานด้านการพัฒนาและ เสริมสร้างศักยภาพทรัพยากรมนุษย์

ผลผลิต ผู้สำเร็จการศึกษาด้านสังคมศาสตร์

แผนปฏิบัติการประจำปีงบประมาณ พ.ศ.2564

มหาวิทยาลัยเทคโนโลยีราชมงคลพระนคร

ยุทธศาสตร์การจัดสรรงบประมาณ : 3 ยุทธศาสตร์ด้านการพัฒนาและเสริมสร้างศักยภาพทรัพยากรมนุษย์

แผนงบประมาณ : แผนงานพื้นฐานด้านการพัฒนาและเสริมสร้างศักยภาพทรัพยากรมนุษย์

ยุทธศาสตร์กระทรวง : การพัฒนาการจัดการศึกษาให้ทันสมัย มีคุณภาพ และสร้างสังคมแห่งการเรียนรู้

เป้าหมายการให้บริการกระทรวง : การสนับสนุนการจัดการเรียนการสอนระดับอุดมศึกษาเพื่อพัฒนาคุณภาพและมาตรฐานการศึกษาของสถาบันอุดมศึกษา

เป้าหมายหน่วยงาน : เพื่อผลิตกำลังคนด้านสังคมศาสตร์ที่มีคุณภาพตามความต้องการของประเทศ

ผลผลิต : ผู้สำเร็จการศึกษาด้านสังคมศาสตร์

กิจกรรม : จัดการเรียนการสอนด้านสังคมศาสตร์

* ตัวชี้วัดระดับผลลัพธ์

| | |
|---|-------------------------------------|
| เชิงปริมาณ : | เชิงปริมาณ : |
| - ผู้สำเร็จการศึกษาที่ได้งานทำตรงสาขาหรือสาขาที่เกี่ยวข้อง | - จำนวนผู้สำเร็จการศึกษา 1,267 คน |
| เชิงคุณภาพ : | - จำนวนนักศึกษาที่เข้าใหม่ 1,490 คน |
| - ความพึงพอใจของนายจ้างที่มีต่อผู้สำเร็จการศึกษา | - จำนวนนักศึกษาคงอยู่ 4,506 คน |
| เชิงเวลา : | ร้อยละ 90 |
| - ผู้สำเร็จการศึกษาที่ได้นำทักษะหรือประกอบอาชีพอิสระ ภายในระยะเวลา 1 ปี | |

| | |
|---|-----------|
| เชิงเวลา : | ร้อยละ 90 |
| - ร้อยละของผู้สำเร็จการศึกษาที่จบการศึกษาตามหลักสูตรภายในระยะเวลาที่กำหนด | |

| | |
|---|-----------|
| เชิงต้นทุน : | บาท |
| - ต้นทุน/ค่าใช้จ่ายการผลิตตามงบประมาณที่ได้จัดสรร (ไม่รวมงบลงทุน) | 5,128,800 |

หมายเหตุ * กำหนดให้หน่วยงานดำเนินการให้เป็นไปตามค่าเป้าหมาย ตัวชี้วัดระดับผลลัพธ์และตัวชี้วัดระดับผลผลิต ของมหาวิทยาลัยเทคโนโลยีราชมงคลพระนคร

| ที่ | ผลผลิต / โครงการ / กิจกรรม | เป้าหมาย (หน่วยนับ) | งบประมาณ | | เงินรายได้ สะสม | ระยะเวลาดำเนินงาน | | | | | | | | | | หน่วยงาน รับผิดชอบ | หมายเหตุ | | | | | |
|-----|---|------------------------|-----------|--------------|--------------------|-------------------|------|------|------|------|---------|-------|------|-------|------|-----------------------|----------|------|------|--|--|--|
| | | | รายจ่าย | รายได้ | | ปี 2563 | | | | | ปี 2564 | | | | | | | | | | | |
| | | | | | | ค.ค. | พ.ย. | ธ.ค. | ม.ค. | ก.พ. | มี.ค. | เม.ย. | พ.ค. | มิ.ย. | ก.ค. | | | ส.ค. | ก.ย. | | | |
| | ผลผลิต : ผู้สำเร็จการศึกษาชั้นมัธยมศึกษา | DP | 9,374,800 | 66,225,210 | 9,427,040 | | | | | | | | | | | | | | | | | |
| | | A | 0 | 0 | 0 | | | | | | | | | | | | | | | | | |
| | งบดำเนินงาน | DP | | 53,689,830 | 9,427,040 | | | | | | | | | | | | | | | | | |
| | | A | | 0 | 0 | | | | | | | | | | | | | | | | | |
| | งบเงินอุดหนุน (งบบริหารจัดกสมหาวิทยาลัยฯ) | DP | 5,128,800 | | | | | | | | | | | | | | | | | | | |
| | | A | | | | | | | | | | | | | | | | | | | | |
| | งบลงทุน | DP | 4,246,000 | 2,396,600.00 | | | | | | | | | | | | | | | | | | |
| | | A | 0 | 0 | | | | | | | | | | | | | | | | | | |
| | งบรายจ่ายอื่น | DP | | 9,190,080 | | | | | | | | | | | | | | | | | | |
| | | A | | 0 | | | | | | | | | | | | | | | | | | |
| | งบกลางคณะ | DP | | 2,948,700 | | | | | | | | | | | | | | | | | | |
| | | A | | 0 | | | | | | | | | | | | | | | | | | |
| | 1. คณะบริหารธุรกิจ | DP | 7,246,000 | 55,216,260 | 7,507,040 | | | | | | | | | | | | | | | | | |
| | | A | 0 | 0 | 0 | | | | | | | | | | | | | | | | | |
| | ดำเนินการจัดการเรียนการสอนนักศึกษา | P | | | | | | | | | | | | | | | | | | | | |
| | - จำนวนผู้สำเร็จการศึกษา (คน) | A | | | | | | | | | | | | | | | | | | | | |
| | - จำนวนนักศึกษาที่เข้าใหม่ (คน) | P | | | | | | | | | | | | | | | | | | | | |
| | | A | | | | | | | | | | | | | | | | | | | | |
| | - จำนวนบัณฑิตศึกษาที่คงอยู่ (คน) | P | | | | | | | | | | | | | | | | | | | | |
| | | A | | | | | | | | | | | | | | | | | | | | |

| ที่ | ผลิตภัณฑ์ / โครงการ / กิจกรรม | เป้าหมาย (หน่วยนับ) | งบประมาณ | | เงินรายได้ สะสม | ระยะเวลาดำเนินงาน | | | | | | | | | | | | หน่วยงาน รับผิดชอบ | หมายเหตุ | | | |
|-----|---|---------------------|----------|---------|--------------------|-------------------|------|------|------|------|-------|-------|------|-------|------|------|------|-----------------------|----------|--|--|--|
| | | | รายจ่าย | รายได้ | | ปี 2564 | | | | | | | | | | | | | | | | |
| | | | | | | ด.ค. | พ.ย. | ธ.ค. | ม.ค. | ก.พ. | มี.ค. | เม.ย. | พ.ค. | มิ.ย. | ก.ค. | ส.ค. | ก.ย. | | | | | |
| 5. | เครื่องคอมพิวเตอร์ สำหรับงานประมวลผล แบบที่ 2 | P 2 เครื่อง | | | | | | | | | | | | | | | | | ป.ร. | | | |
| | | A | | | | | | | | | | | | | | | | | | | | |
| | | DP | | 60,000 | | | | | | | | | | | | | | | | | | |
| | | A | | 0 | | | | | | | | | | | | | | | | | | |
| 6. | เครื่องคอมพิวเตอร์ สำหรับงานสำนักงาน | P 1 เครื่อง | | | | | | | | | | | | | | | | | ป.ร. | | | |
| | | A | | | | | | | | | | | | | | | | | | | | |
| | | DP | | 17,000 | | | | | | | | | | | | | | | | | | |
| | | A | | 0 | | | | | | | | | | | | | | | | | | |
| 7. | เครื่องพิมพ์เลเซอร์ หรือ LED ขนาด 4 ชนิด Network แบบที่ 1 (28 หน้า/นาที) | P 2 เครื่อง | | | | | | | | | | | | | | | | | ป.ร. | | | |
| | | A | | | | | | | | | | | | | | | | | | | | |
| | | DP | | 17,800 | | | | | | | | | | | | | | | | | | |
| | | A | | 0 | | | | | | | | | | | | | | | | | | |
| 8. | เครื่องพิมพ์ชนิด Dot Matrix Printer แบบ แคร์สัน | P 1 เครื่อง | | | | | | | | | | | | | | | | | ป.ร. | | | |
| | | A | | | | | | | | | | | | | | | | | | | | |
| | | DP | | 22,000 | | | | | | | | | | | | | | | | | | |
| | | A | | 0 | | | | | | | | | | | | | | | | | | |
| 9. | เครื่องพิมพ์สำเนาแบบดิจิทัล | P 2 เครื่อง | | | | | | | | | | | | | | | | | ป.ร. | | | |
| | | A | | | | | | | | | | | | | | | | | | | | |
| | | DP | | 260,000 | | | | | | | | | | | | | | | | | | |
| | | A | | 0 | | | | | | | | | | | | | | | | | | |
| 10. | เครื่องถ่ายเอกสารระบบดิจิทัล (ขาว-ดำ) | P 1 เครื่อง | | | | | | | | | | | | | | | | | ป.ร. | | | |
| | | A | | | | | | | | | | | | | | | | | | | | |
| | | DP | | 130,000 | | | | | | | | | | | | | | | | | | |
| | | A | | 0 | | | | | | | | | | | | | | | | | | |

| ที่ | ผลิตภัณฑ์ / โครงการ / กิจกรรม | เป้าหมาย (หน่วยนับ) | งบประมาณ | | เงินรายได้ สะสม | ระยะเวลาดำเนินงาน | | | | | | | | | | | | หน่วยงาน รับผิดชอบ | หมายเหตุ | | |
|------------------------------------|-------------------------------|------------------------|----------|--------|--------------------|-------------------|------|------|------|---------|-------|---------|------|-------|------|------|------|-----------------------|----------|--|--|
| | | | รายจ่าย | รายได้ | | ปี 2563 | | | | | | ปี 2564 | | | | | | | | | |
| | | | | | | ด.ค. | พ.ย. | ธ.ค. | ม.ค. | ก.พ. | มี.ค. | เม.ย. | พ.ค. | มี.ย. | ก.ค. | ส.ค. | ก.ย. | | | | |
| 11. เครื่องเย็บกระดาษ | P 1 เครื่อง | | | | | | | | | | | | | | | | | บร. | | | |
| | A | | | | | | | | | | | | | | | | | | | | |
| | DP | | 2,500 | | | | | | | 2,500 | | | | | | | | | | | |
| | A | | 0 | | | | | | | | | | | | | | | | | | |
| 12. เครื่องพอกอากาศ แบบฝังใต้เพดาน | P 6 เครื่อง | | | | | | | | | | | | | | | | | บร. | | | |
| | A | | | | | | | | | | | | | | | | | | | | |
| | DP | | 294,000 | | | | | | | 294,000 | | | | | | | | | | | |
| | A | | 0 | | | | | | | | | | | | | | | | | | |
| 13. กริป สำหรับกล้อง Nikon D750 | P 1 ตัว | | | | | | | | | | | | | | | | | บร. | | | |
| | A | | | | | | | | | | | | | | | | | | | | |
| | DP | | 13,500 | | | | | | | 13,500 | | | | | | | | | | | |
| | A | | 0 | | | | | | | | | | | | | | | | | | |
| 14. гимบอล สำหรับกล้อง DSLR | P 1 ตัว | | | | | | | | | | | | | | | | | บร. | | | |
| | A | | | | | | | | | | | | | | | | | | | | |
| | DP | | 15,000 | | | | | | | 15,000 | | | | | | | | | | | |
| | A | | 0 | | | | | | | | | | | | | | | | | | |
| 15. Backdrop | P 1 ชุด | | | | | | | | | | | | | | | | | บร. | | | |
| | A | | | | | | | | | | | | | | | | | | | | |
| | DP | | 28,000 | | | | | | | 28,000 | | | | | | | | | | | |
| | A | | 0 | | | | | | | | | | | | | | | | | | |

| ที่ | ผลิตภัณฑ์ / โครงการ / กิจกรรม | เป้าหมาย (หน่วยนับ) | งบประมาณ | | เงินรายได้ สะสม | ระยะเวลาดำเนินงาน | | | | | | | | | | | | หน่วยงาน รับผิดชอบ | หมายเหตุ | |
|-----|-------------------------------|---------------------|----------|---------|--------------------|-------------------|------|------|------|------|---------|---------|------|-------|------|------|------|-----------------------|----------|--|
| | | | รายจ่าย | รายได้ | | ปี 2563 | | | | | | ปี 2564 | | | | | | | | |
| | | | | | | ด.ค. | พ.ย. | ธ.ค. | ม.ค. | ก.พ. | มี.ค. | เม.ย. | พ.ค. | มี.ย. | ก.ค. | ส.ค. | ก.ย. | | | |
| 16. | เครื่องทำลายเอกสาร | P 1 เครื่อง | | | | | | | | | | | | | | | | ป.ร. | | |
| | | A | | | | | | | | | | | | | | | | | | |
| | | DP | | 20,000 | | | | | | | 20,000 | | | | | | | | | |
| | | A | | 0 | | | | | | | | | | | | | | | | |
| 17. | เครื่องซักผ้า | P 1 เครื่อง | | | | | | | | | | | | | | | | ป.ร. | | |
| | | A | | | | | | | | | | | | | | | | | | |
| | | DP | | 40,000 | | | | | | | 40,000 | | | | | | | | | |
| | | A | | 0 | | | | | | | | | | | | | | | | |
| 18. | หม้อต้มเครื่องมือแพทย์ | P 1 เครื่อง | | | | | | | | | | | | | | | | ป.ร. | | |
| | | A | | | | | | | | | | | | | | | | | | |
| | | DP | | 20,000 | | | | | | | 20,000 | | | | | | | | | |
| | | A | | 0 | | | | | | | | | | | | | | | | |
| 19. | พัดลมไอน้ำ | P 6 ตัว | | | | | | | | | | | | | | | | ป.ร. | | |
| | | A | | | | | | | | | | | | | | | | | | |
| | | DP | | 120,000 | | | | | | | 120,000 | | | | | | | | | |
| | | A | | 0 | | | | | | | | | | | | | | | | |
| 20. | โทรศัพท์สำนักงาน | P 24 เครื่อง | | | | | | | | | | | | | | | | ป.ร. | | |
| | | A | | | | | | | | | | | | | | | | | | |
| | | DP | | 24,000 | | | | | | | 24,000 | | | | | | | | | |
| | | A | | 0 | | | | | | | | | | | | | | | | |

| ที่ | ผลิตภัณฑ์ / โครงการ / กิจกรรม | เป้าหมาย (หน่วยนับ) | งบประมาณ | | เงินรายได้ สะสม | ระยะเวลาดำเนินงาน | | | | | | | | | | | | หน่วยงาน รับผิดชอบ | หมายเหตุ | |
|-----|--------------------------------------|---------------------|----------|---------|--------------------|-------------------|------|------|------|------|---------|---------|------|-------|------|------|------|-----------------------|----------|--|
| | | | รายจ่าย | รายได้ | | ปี 2563 | | | | | | ปี 2564 | | | | | | | | |
| | | | | | | ด.ค. | พ.ย. | ธ.ค. | ม.ค. | ก.พ. | มี.ค. | เม.ย. | พ.ค. | มี.ย. | ก.ค. | ส.ค. | ก.ย. | | | |
| 21. | ระบบกล้องวงจรปิด | P 1 ระบบ | | | | | | | | | | | | | | | | บ.ร. | | |
| | | A | | | | | | | | | | | | | | | | | | |
| | | DP | | 500,000 | | | | | | | 500,000 | | | | | | | | | |
| | | A | | 0 | | | | | | | | | | | | | | | | |
| 22. | เก้าอี้พนักพิง มีล้อ สำหรับห้องเรียน | P 120 ตัว | | | | | | | | | | | | | | | | บ.ร. | | |
| | | A | | | | | | | | | | | | | | | | | | |
| | | DP | | 288,000 | | | | | | | 288,000 | | | | | | | | | |
| | | A | | 0 | | | | | | | | | | | | | | | | |
| 23. | เก้าอี้นักเรียน สำหรับห้องเรียน | P 100 ตัว | | | | | | | | | | | | | | | | บ.ร. | | |
| | | A | | | | | | | | | | | | | | | | | | |
| | | DP | | 110,000 | | | | | | | 110,000 | | | | | | | | | |
| | | A | | 0 | | | | | | | | | | | | | | | | |
| 24. | เครื่องฉายภาพ 3 มิติ | P 6 เครื่อง | | | | | | | | | | | | | | | | บ.ร. | | |
| | | A | | | | | | | | | | | | | | | | | | |
| | | DP | | 120,000 | | | | | | | 120,000 | | | | | | | | | |
| | | A | | 0 | | | | | | | | | | | | | | | | |
| 25. | เครื่องมีดตัดมีดเคียวไปรษณีย์ | P 6 เครื่อง | | | | | | | | | | | | | | | | บ.ร. | | |
| | | A | | | | | | | | | | | | | | | | | | |
| | | DP | | 181,800 | | | | | | | 181,800 | | | | | | | | | |
| | | A | | 0 | | | | | | | | | | | | | | | | |
| | ค่าที่ดินและสิ่งก่อสร้าง | DP | 0 | 0 | | | | | | | | | | | | | | | | |
| | | A | 0 | 0.00 | | | | | | | | | | | | | | | | |

| ที่ | ผลิตภัณฑ์ / โครงการ / กิจกรรม | เป้าหมาย (หน่วยนับ) | งบประมาณ | | เงินรายได้ สะสม | ระยะเวลาดำเนินงาน | | | | | | | | | | หน่วยงาน รับผิดชอบ | หมายเหตุ | | | | | | | | | |
|-----|---|------------------------|-----------|--|--------------------|-------------------|--------|------|------|--------|---------|------|-------|-------|------|-----------------------|----------|-------|------|------|------|--|--|--|--|-----|
| | | | | | | ปี 2563 | | | | | ปี 2564 | | | | | | | | | | | | | | | |
| | | | | | | รายจ่าย | รายได้ | ค.ค. | พ.ย. | ธ.ค. | ม.ค. | ก.พ. | มี.ค. | เม.ย. | พ.ค. | | | มี.ย. | ก.ค. | ส.ค. | ก.ย. | | | | | |
| | งบเงินอุดหนุน | | | | | | | | | | | | | | | | | | | | | | | | | |
| | งบเงินอุดหนุน (ค่าใช้จ่ายดำเนินงาน) | DP | 3,000,000 | | | | | | | | | | | | | | | | | | | | | | | |
| | งบรายจ่ายอื่น (งบรายได้ จำนวน 33 โครงการ) | A | | | 6,738,080 | | | | | | | | | | | | | | | | | | | | | |
| 1. | โครงการบูรณาการพัฒนาศักยภาพและฝึกงาน ประจำปีการศึกษา 2563 คณะบริหารธุรกิจ | P A | | | | | | | | | | | | | | | | | | | | | | | | บร. |
| | | DP | | | | 100,000 | | | | 58,550 | | | | | | | | | | | | | | | | |
| | | A | | | | | | | | | | | | | | | | | | | | | | | | |
| 2. | โครงการสัมมนาและการนำเสนอผลงานสห กิจศึกษา ประจำปีการศึกษา 2563 คณะ บริหารธุรกิจ | P A | | | | | | | | | | | | | | | | | | | | | | | | บร. |
| | | DP | | | | | | | | | | | | | | | | | | | | | | | | |
| | | A | | | | | | | | | | | | | | | | | | | | | | | | |
| 3. | โครงการสัมมนาและแข่งขันทักษะทาง วิชาการด้านบริหารธุรกิจ 9 มทร. | P A | | | | | | | | | | | | | | | | | | | | | | | | บร. |
| | | DP | | | | | | | | | | | | | | | | | | | | | | | | |
| | | A | | | | | | | | | | | | | | | | | | | | | | | | |
| 4. | โครงการสัปดาห์วิชาการและงานวิจัย คณะ บริหารธุรกิจ | P A DP | | | | | | | | | | | | | | | | | | | | | | | | บร. |
| | | A | | | | | | | | | | | | | | | | | | | | | | | | |
| | | DP | | | | | | | | | | | | | | | | | | | | | | | | |
| | | A | | | | | | | | | | | | | | | | | | | | | | | | |
| | | DP | | | | | | | | | | | | | | | | | | | | | | | | |
| | | A | | | | | | | | | | | | | | | | | | | | | | | | |
| | | DP | | | | | | | | | | | | | | | | | | | | | | | | |
| | | A | | | | | | | | | | | | | | | | | | | | | | | | |
| | | DP | | | | | | | | | | | | | | | | | | | | | | | | |
| | | A | | | | | | | | | | | | | | | | | | | | | | | | |

| ที่ | ผลิตภัณฑ์ / โครงการ / กิจกรรม | เป้าหมาย (หน่วยนับ) | งบประมาณ | | เงินรายได้ สะสม | ระยะเวลาดำเนินงาน | | | | | | | | | | | | หน่วยงาน รับผิดชอบ | หมายเหตุ | | | | | |
|-----|--|---------------------|----------|--------|--------------------|-------------------|------|------|------|------|-------|---------|------|-------|------|------|---------|-----------------------|----------|--|--|--|--|--|
| | | | รายจ่าย | รายได้ | | ปี 2563 | | | | | | ปี 2564 | | | | | | | | | | | | |
| | | | | | | ค.ค. | พ.ย. | ธ.ค. | ม.ค. | ก.พ. | มี.ค. | เม.ย. | พ.ค. | มิ.ย. | ก.ค. | ส.ค. | ก.ย. | | | | | | | |
| 5. | โครงการพัฒนาภาษาอังกฤษเพื่อเตรียม ความพร้อมในการเป็นผู้ประกอบการยุค 4.0 | P 100 คน | | | | | | | | | | | | | | | | | บร. | | | | | |
| | | A | | | | | | | | | | | | | | | | | | | | | | |
| | | DP | | 80,000 | | | | | | | | | | | | | | 80,000 | | | | | | |
| | | A | | | 0 | | | | | | | | | | | | | | | | | | | |
| 6. | โครงการแนะแนวการศึกษาเชิงรุก | P 15 แห่ง | | | | | | | | | | | | | | | | | บร. | | | | | |
| | | A | | | | | | | | | | | | | | | | | | | | | | |
| | | DP | | | 170,000 | | | | | | | | | | | | 170,000 | | | | | | | |
| | | A | | | 0 | | | | | | | | | | | | | | | | | | | |
| 7. | โครงการกีฬามหาวิทยาลัยเทคโนโลยีราชมงคลพระนคร | P 347 คน | | | | | | | | | | | | | | | | | บร. | | | | | |
| | | A | | | | | | | | | | | | | | | | | | | | | | |
| | | DP | | | 250,000 | | | | | | | | | | | | 250,000 | | | | | | | |
| | | A | | | 0 | | | | | | | | | | | | | | | | | | | |
| 8. | โครงการสัมมนาและแข่งขันทักษะวิชาชีพ บัญชี สุจริต เป็นเลิศ ครั้งที่ 7 | P 560 คน | | | | | | | | | | | | | | | | | บร. | | | | | |
| | | A | | | | | | | | | | | | | | | | | | | | | | |
| | | DP | | | 110,000 | | | | | | | | | | | | 110,000 | | | | | | | |
| | | A | | | 0 | | | | | | | | | | | | | | | | | | | |
| 9. | โครงการนักบัญชีคุณภาพรุ่นใหม่ ครั้งที่ 6 | P 350 คน | | | | | | | | | | | | | | | | | บร. | | | | | |
| | | A | | | | | | | | | | | | | | | | | | | | | | |
| | | DP | | | 106,000 | | | | | | | | | | | | 106,000 | | | | | | | |
| | | A | | | 0 | | | | | | | | | | | | | | | | | | | |

| ที่ | ผลผลิต / โครงการ / กิจกรรม | เป้าหมาย (หน่วยนับ) | งบประมาณ | | เงินรายได้ สะสม | ระยะเวลาดำเนินงาน | | | | | | | | | | | | หน่วยงาน รับผิดชอบ | หมายเหตุ | | | | | |
|-----|---|---------------------|----------|---------|--------------------|-------------------|------|------|------|------|-------|---------|------|---------|---------|------|------|-----------------------|----------|--|--|--|--|--|
| | | | รายจ่าย | รายได้ | | ปี 2563 | | | | | | ปี 2564 | | | | | | | | | | | | |
| | | | | | | ค.ค. | พ.ย. | ธ.ค. | ม.ค. | ก.พ. | มี.ค. | เม.ย. | พ.ค. | มี.ย. | ก.ค. | ส.ค. | ก.ย. | | | | | | | |
| 10. | โครงการอบรมเชิงปฏิบัติการเทคโนโลยีดิจิทัลระบบบริหารจัดการองค์กร | P 150 คน | | | | | | | | | | | | | | | | | บธ. | | | | | |
| | | A | | | | | | | | | | | | | | | | | | | | | | |
| | | DP | | 128,600 | | | | | | | | | | | 128,600 | | | | | | | | | |
| | | A | | 0 | | | | | | | | | | | | | | | | | | | | |
| 11. | โครงการสร้างที่ปรึกษาทางการเงินและการลงทุน | P 70 คน | | | | | | | | | | | | | | | | | บธ. | | | | | |
| | | A | | | | | | | | | | | | | | | | | | | | | | |
| | | DP | | 58,600 | | | | | | | | | | 58,600 | | | | | | | | | | |
| | | A | | 0 | | | | | | | | | | | | | | | | | | | | |
| 12. | โครงการแลกเปลี่ยนเรียนรู้เพื่อส่งเสริมทักษะชีวิตและทักษะวิชาชีพทางการเงิน | P 30 คน | | | | | | | | | | | | | | | | | บธ. | | | | | |
| | | A | | | | | | | | | | | | | | | | | | | | | | |
| | | DP | | 28,300 | | | | | | | | | | 28,300 | | | | | | | | | | |
| | | A | | 0 | | | | | | | | | | | | | | | | | | | | |
| 13. | โครงการการพัฒนากิจกรรมทางความคิดเพื่อการแข่งขันในยุคดิจิทัล 4.0 | P 150 คน | | | | | | | | | | | | | | | | | บธ. | | | | | |
| | | A | | | | | | | | | | | | | | | | | | | | | | |
| | | DP | | 41,400 | | | | | | | | | | 41,400 | | | | | | | | | | |
| | | A | | 0 | | | | | | | | | | | | | | | | | | | | |
| 14. | โครงการบูรณาการเส้นทางสู่ความสำเร็จด้านการจัดการและโลจิสติกส์แบบมืออาชีพ | P 200 คน | | | | | | | | | | | | | | | | | บธ. | | | | | |
| | | A | | | | | | | | | | | | | | | | | | | | | | |
| | | DP | | 105,000 | | | | | | | | | | 105,000 | | | | | | | | | | |
| | | A | | 0 | | | | | | | | | | | | | | | | | | | | |

| ที่ | ผลิตภัณฑ์ / โครงการ / กิจกรรม | เป้าหมาย (หน่วยนับ) | งบประมาณ | | เงินรายได้ สะสม | ระยะเวลาดำเนินงาน | | | | | | | | | | | | หน่วยงาน รับผิดชอบ | หมายเหตุ | | | | |
|-----|---|------------------------|----------|-----------|--------------------|-------------------|------|------|------|------|--------|---------|------|-------|------|---------|------|-----------------------|----------|--|--|--|--|
| | | | รายจ่าย | รายได้ | | ปี 2563 | | | | | | ปี 2564 | | | | | | | | | | | |
| | | | | | | ค.ค. | พ.ย. | ธ.ค. | ม.ค. | ก.พ. | มี.ค. | เม.ย. | พ.ค. | มี.ย. | ก.ค. | ส.ค. | ก.ย. | | | | | | |
| 15. | โครงการธุรกิจเพื่อสังคม | P 300 คน | | | | | | | | | | | | | | | | | บ.ร. | | | | |
| | | A | | | | | | | | | | | | | | | | | | | | | |
| | | DP | | 213,600 | | | | | | | | | | | | 113,900 | | | | | | | |
| | | A | | 0 | | | | | | | | | | | | | | | | | | | |
| 16. | โครงการสร้างผู้ประกอบการยุคดิจิทัล | P 220 คน | | | | | | | | | | | | | | | | | บ.ร. | | | | |
| | | A | | | | | | | | | | | | | | | | | | | | | |
| | | DP | | 199,000 | | 127,300 | | | | | 71,700 | | | | | | | | | | | | |
| | | A | | 0 | | | | | | | | | | | | | | | | | | | |
| 17. | โครงการบูรณาการพัฒนาศูนย์การเรียนรู้ บริหารธุรกิจ ประจำปีการศึกษา 2564 | P 1400 คน | | | | | | | | | | | | | | | | | บ.ร. | | | | |
| | | A | | | | | | | | | | | | | | | | | | | | | |
| | | DP | | 240,000 | | | | | | | | | | | | 240,000 | | | | | | | |
| | | A | | 0 | | | | | | | | | | | | | | | | | | | |
| 18. | โครงการปฎิบัติงานพิเศษนักศึกษา คณะ บริหารธุรกิจ ประจำปีการศึกษา 2563 | P 1400 คน | | | | | | | | | | | | | | | | | บ.ร. | | | | |
| | | A | | | | | | | | | | | | | | | | | | | | | |
| | | DP | | 240,000 | | | | | | | | | | | | 240,000 | | | | | | | |
| | | A | | 0 | | | | | | | | | | | | | | | | | | | |
| 19. | โครงการกิจกรรมพัฒนานักศึกษาของคณะ บริหารธุรกิจ และสโมสรนักศึกษา ประจำปี งบประมาณ 2564 | P 4000 คน | | | | | | | | | | | | | | | | | บ.ร. | | | | |
| | | A | | | | | | | | | | | | | | | | | | | | | |
| | | DP | | 1,797,980 | | | | | | | | | | | | 922,280 | | | | | | | |
| | | A | | 0 | | | | | | | | | | | | | | | | | | | |

| ที่ | ผลิตภัณฑ์ / โครงการ / กิจกรรม | เป้าหมาย (หน่วยนับ) | งบประมาณ | | เงินรายได้ สะสม | ระยะเวลาดำเนินงาน | | | | | | | | | | | | หน่วยงาน รับผิดชอบ | หมายเหตุ | | | | | | | | | | | | |
|-----|---|---------------------|----------|-----------|--------------------|-------------------|------|--------|------|--------|-------|---------|------|-------|------|------|------|-----------------------|----------|--|--|--|-----|-----|--|--|--|--|--|--|--|
| | | | รายจ่าย | รายได้ | | ปี 2563 | | | | | | ปี 2564 | | | | | | | | | | | | | | | | | | | |
| | | | | | | ต.ค. | พ.ย. | ธ.ค. | ม.ค. | ก.พ. | มี.ค. | เม.ย. | พ.ค. | มิ.ย. | ก.ค. | ส.ค. | ก.ย. | | | | | | | | | | | | | | |
| 20. | โครงการพัฒนาศักยภาพการทำงานวิจัยเพื่อ ความเป็นเลิศด้านบริหารธุรกิจก้าวสู่ มาตรฐานสากล | P 30 คน | | | | | | | | | | | | | | | | | บธ. | | | | | | | | | | | | |
| | | A | | | | | | | | | | | | | | | | | | | | | | | | | | | | | |
| | | DP | | 65,900 | | | | | | 15,900 | | | | | | | | | | | | | | | | | | | | | |
| | | A | | | 0 | | | | | | | | | | | | | | | | | | | | | | | | | | |
| 21. | โครงการพัฒนาเสริมสร้างสมรรถนะ บุคลากรคณะบริหารธุรกิจ | P 170 คน | | | | | | | | | | | | | | | | | | | | | บธ. | | | | | | | | |
| | | A | | | | | | | | | | | | | | | | | | | | | | | | | | | | | |
| | | DP | | 1,260,000 | | | | | | | | | | | | | | | | | | | | | | | | | | | |
| | | A | | | 0 | | | | | | | | | | | | | | | | | | | | | | | | | | |
| 22. | โครงการสัมมนาเชิงปฏิบัติการองค์กรแห่ง การเรียนรู้และประกันคุณภาพ | P 120 คน | | | | | | | | | | | | | | | | | | | | | | บธ. | | | | | | | |
| | | A | | | | | | | | | | | | | | | | | | | | | | | | | | | | | |
| | | DP | | 47,000 | | | | 24,600 | | | | | | | | | | | | | | | | | | | | | | | |
| | | A | | | 0 | | | | | | | | | | | | | | | | | | | | | | | | | | |
| 23. | ภาคสมทบ (ประกาศนียบัตรวิชาชีพ) โครงการฝึกอบรมและศึกษาดูงาน กิจกรรมเสริมหลักสูตร ระดับ ประกาศนียบัตรวิชาชีพ | P 100 คน | | | | | | | | | | | | | | | | | | | | | | บธ. | | | | | | | |
| | | A | | | | | | | | | | | | | | | | | | | | | | | | | | | | | |
| | | DP | | 222,600 | | | | | | | | | | | | | | | | | | | | | | | | | | | |
| | | A | | | | | | | | | | | | | | | | | | | | | | | | | | | | | |
| 24. | โครงการประชุมเชิงปฏิบัติการฝึกงาน ระดับ ประกาศนียบัตรวิชาชีพ (ปวช.) ประจำปี การศึกษา 2563 คณะบริหารธุรกิจ | P 35 คน | | | | | | | | | | | | | | | | | | | | | | บธ. | | | | | | | |
| | | A | | | | | | | | | | | | | | | | | | | | | | | | | | | | | |
| | | DP | | 15,000 | | | | | | | | | | | | | | | | | | | | | | | | | | | |
| | | A | | | 0 | | | | | | | | | | | | | | | | | | | | | | | | | | |

| ที่ | ผลผลิต / โครงการ / กิจกรรม | เป้าหมาย (หน่วยนับ) | งบประมาณ | | เงินรายได้ สะสม | ระยะเวลาดำเนินงาน | | | | | | | | | | | | หน่วยงาน รับผิดชอบ | หมายเหตุ | | | |
|-----|---|---------------------|----------|---------|--------------------|-------------------|------|------|------|------|-------|-------|------|-------|------|------|------|-----------------------|----------|-----|--|--|
| | | | รายจ่าย | รายได้ | | ปี 2564 | | | | | | | | | | | | | | | | |
| | | | | | | ต.ค. | พ.ย. | ธ.ค. | ม.ค. | ก.พ. | มี.ค. | เม.ย. | พ.ค. | มิ.ย. | ก.ค. | ส.ค. | ก.ย. | | | | | |
| 25. | โครงการเตรียมความพร้อมเพื่อสอบวัดมาตรฐานวิชาชีพ ระดับประกาศนียบัตรวิชาชีพ | P A DP A | | 46,500 | | | | | | | | | | | | | | | | บร. | | |
| 26. | โครงการบูรณาการนิเทศน์ศึกษา ระดับประกาศนียบัตรวิชาชีพ คณะบริหารธุรกิจ ประจำปีการศึกษา 2564 | P A DP A | | 17,100 | | | | | | | | | | | | | | | | บร. | | |
| 27. | โครงการปฐมนิเทศน์นักศึกษา ระดับประกาศนียบัตรวิชาชีพ คณะบริหารธุรกิจ ประจำปีการศึกษา 2563 | P A DP A | | 15,000 | | | | | | | | | | | | | | | | บร. | | |
| 28. | ภาคสมทบปริญญาตรี | | | | | | | | | | | | | | | | | | | | | |
| 29. | โครงการแลกเปลี่ยนอาจารย์ และนักศึกษา กับมหาวิทยาลัยในต่างประเทศ | P A DP A | | 258,000 | | | | | | | | | | | | | | | | บร. | | |
| | โครงการความร่วมมือกับมหาวิทยาลัยในต่างประเทศเพื่อแลกเปลี่ยนอาจารย์ อาคันตุกะ (Visiting Professor) | P A DP A | | 292,000 | | | | | | | | | | | | | | | | บร. | | |
| | | | | 0 | | | | | | | | | | | | | | | | | | |

| ที่ | ผลิตภัณฑ์ / โครงการ / กิจกรรม | เป้าหมาย (หน่วยนับ) | งบประมาณ | | เงินรายได้ สะสม | ระยะเวลาดำเนินงาน | | | | | | | | | | หน่วยงาน รับผิดชอบ | หมายเหตุ | | | | | | | |
|-----|--|----------------------------|--------------|-----------------|--------------------|-------------------|------|------|------|------|---------|-------|------|-------|------|-----------------------|----------|------|------|--|--|--|--|--|
| | | | งบจ่าย | รายได้ | | ปี 2563 | | | | | ปี 2564 | | | | | | | | | | | | | |
| | | | | | | ต.ค. | พ.ย. | ธ.ค. | ม.ค. | ก.พ. | มี.ค. | เม.ย. | พ.ค. | มี.ย. | ก.ค. | | | ส.ค. | ก.ย. | | | | | |
| | 2. คณะศิลปศาสตร์ | DP A | 604,800 0 | 13,008,950 0 | 1,920,000 0 | | | | | | | | | | | | | | | | | | | |
| | ดำเนินการจัดการเรียนการสอนนักศึกษา - จำนวนผู้สำเร็จการศึกษา (คน) - จำนวนนักศึกษาที่เข้าใหม่ (คน) - จำนวนนักศึกษาคงอยู่ (คน) | P A P A P A | | | | | | | | | | | | | | | | | | | | | | |
| | งบดำเนินงาน | DP A | | 9,516,100 0 | 1,920,000 | | | | | | | | | | | | | | | | | | | |
| | - ส่วนของคณะ | DP A | | 4,386,750 | | | | | | | | | | | | | | | | | | | | |
| | - รายรับจากวิชาศึกษาทั่วไป | DP A | | 5,129,350 | | | | | | | | | | | | | | | | | | | | |
| | งบเงินอุดหนุน (ค่าใช้จ่ายดำเนินงาน) | DP A | 604,800 | | | | | | | | | | | | | | | | | | | | | |

| ที่ | ผลิตภัณฑ์ / โครงการ / กิจกรรม | เป้าหมาย (หน่วยนับ) | งบประมาณ | | เงินรายได้ สะสม | ระยะเวลาดำเนินงาน | | | | | | | | | | | | หน่วยงาน รับผิดชอบ | หมายเหตุ | | | | | |
|-----|--|------------------------|----------|----------------|--------------------|-------------------|------|------|------|------|--------|---------|------|-------|------|------|------|-----------------------|----------|-----|-----|-----|-----|-----|
| | | | รายจ่าย | รายได้ | | ปี 2563 | | | | | | ปี 2564 | | | | | | | | | | | | |
| | | | | | | ค.ค. | พ.ย. | ธ.ค. | ม.ค. | ก.พ. | มี.ค. | เม.ย. | พ.ค. | มิ.ย. | ก.ค. | ส.ค. | ก.ย. | | | | | | | |
| | งบรายจ่ายอื่น (งบรายได้ จำนวน 20 โครงการ) | DP A | | 2,452,000 0 | | | | | | | | | | | | | | | | | | | | |
| 1. | โครงการอบรมสัมมนาเชิงปฏิบัติการ "พัฒนาประกันคุณภาพทางการศึกษา" | P 40 คน A | | | | | | | | | | | | | | | | | | ศต. | | | | |
| | | DP A | | 100,000 0 | | | | | | | 50,000 | | | | | | | | | | | | | |
| 2. | โครงการนวัตกรรมการเรียนรู้สู่การ พัฒนาการเรียนการสอน | P 40 คน A | | | | | | | | | | | | | | | | | | | ศต. | | | |
| | | DP A | | 60,000 0 | | | | | | | | | | | | | | | | | | | | |
| 3. | โครงการนิทรรศการและสัมมนาทางวิชาการ เปิดโลกท่องเที่ยว | P 200 คน A | | | | | | | | | | | | | | | | | | | | ศต. | | |
| | | DP A | | 40,000 0 | | | | | | | | | | | | | | | | | | | | |
| 4. | โครงการแลกเปลี่ยนเรียนรู้สหกิจศึกษา | P 173 คน A | | | | | | | | | | | | | | | | | | | | | ศต. | |
| | | DP A | | 37,500 0 | | | | | | | | | | | | | | | | | | | | |
| 5. | โครงการแข่งขันทักษะทางวิชาการ คณะ ศิลปศาสตรมหาวิทาลัยเทคโนโลยีราชมงคล มณฑลแห่งประเทศไทย ครั้งที่ 6 | P 40 คน A | | | | | | | | | | | | | | | | | | | | | | ศต. |
| | | DP A | | 250,000 0 | | | | | | | | | | | | | | | | | | | | |

| ที่ | ผลิตภัณฑ์ / โครงการ / กิจกรรม | เป้าหมาย (หน่วยนับ) | งบประมาณ | | เงินรายได้ สะสม | ระยะเวลาดำเนินงาน | | | | | | | | | | | | หน่วยงาน รับผิดชอบ | หมายเหตุ | | | | | | | | |
|-----|--|--------------------------|----------|--------------|--------------------|-------------------|------|------|--------|------|-------|---------|------|-------|------|---------|------|-----------------------|----------|--|--|--|--|--|-----|-----|--|
| | | | รายจ่าย | รายได้ | | ปี 2563 | | | | | | ปี 2564 | | | | | | | | | | | | | | | |
| | | | | | | ท.ค. | พ.ย. | ธ.ค. | ม.ค. | ก.พ. | มี.ค. | เม.ย. | พ.ค. | มิ.ย. | ก.ค. | ส.ค. | ก.ย. | | | | | | | | | | |
| 6. | โครงการศูนย์คืนบริการด้านงานโรงแรม | P 200 คน A DP A | | 77,500 0 | | | | | 77,500 | | | | | | | | | | | | | | | | ศค. | | |
| 7. | โครงการส่งเสริมภาษาวิชาการเรื่อง New Trends in English for International communication | P 120 คน A DP A | | 100,000 0 | | | | | | | | | | | | 100,000 | | | | | | | | | | ศค. | |
| 8. | โครงการพัฒนาความเชี่ยวชาญทางด้านการสอนและการทำผลงานทางวิชาการของหมวดวิชาศึกษาทั่วไป | P 55 คน A DP A | | 239,600 0 | | | | | | | | | | | | | | | | | | | | | | ศค. | |
| 9. | โครงการส่งเสริมและปฏิบัติกรน้ำเี่ยวตามข้อกำหนดกรมการท่องเที่ยว | P 250 คน A DP A | | 280,000 0 | | | | | | | | | | | | | | | | | | | | | | ศค. | |
| 10. | โครงการพัฒนาทักษะความรู้ด้านงานโรงแรม | P 120 คน A DP A | | 120,000 0 | | | | | | | | | | | | | | | | | | | | | | ศค. | |

| ที่ | ผลผลิต / โครงการ / กิจกรรม | เป้าหมาย (หน่วยนับ) | งบประมาณ | | เงินรายได้ สะสม | ระยะเวลาดำเนินงาน | | | | | | | | | | | | หน่วยงาน รับผิดชอบ | หมายเหตุ | | | | |
|-----|---|------------------------|----------|---------|--------------------|-------------------|------|------|------|------|-------|---------|------|-------|------|------|------|-----------------------|----------|--|--|--|--|
| | | | รายจ่าย | รายได้ | | ปี 2563 | | | | | | ปี 2564 | | | | | | | | | | | |
| | | | | | | ด.ค. | พ.ย. | ธ.ค. | ม.ค. | ก.พ. | มี.ค. | เม.ย. | พ.ค. | มิ.ย. | ก.ค. | ส.ค. | ก.ย. | | | | | | |
| 11. | โครงการประชุมบัณฑิตศึกษา | P 200 คน | | | | | | | | | | | | | | | | | ศศ. | | | | |
| | | A | | | | | | | | | | | | | | | | | | | | | |
| | | DP | | 196,000 | | | | | | | | | | | | | | 196,000 | | | | | |
| | | A | | 0 | | | | | | | | | | | | | | | | | | | |
| 12. | โครงการปฐมนิเทศนักศึกษา | P 207 คน | | | | | | | | | | | | | | | | | ศศ. | | | | |
| | | A | | | | | | | | | | | | | | | | | | | | | |
| | | DP | | 84,000 | | | | | | | | | | | | | | 84,000 | | | | | |
| | | A | | 0 | | | | | | | | | | | | | | | | | | | |
| 13. | โครงการกิจกรรมสโมสรนักศึกษา คณะศิลป ศาสตร์ | P 800 คน | | | | | | | | | | | | | | | | | ศศ. | | | | |
| | | A | | | | | | | | | | | | | | | | | | | | | |
| | | DP | | 250,000 | | | | | | | | | | | | | | | | | | | |
| | | A | | 0 | | | | | | | | | | | | | | | | | | | |
| 14. | โครงการฝึกอบรมปฏิบัติการ การเขียน บทความวิชาการและวิจัยสำหรับอาจารย์ เพื่อเผยแพร่ในระดับชาติหรือระดับนานาชาติ | P 40 คน | | | | | | | | | | | | | | | | | ศศ. | | | | |
| | | A | | | | | | | | | | | | | | | | | | | | | |
| | | DP | | 60,000 | | | | | | | | | | | | | | | | | | | |
| | | A | | 0 | | | | | | | | | | | | | | | | | | | |
| 15. | โครงการการนำเสนอผลงานทางวิชาการใน ประเทศต่างประเทศ | P 15 ผลงาน | | | | | | | | | | | | | | | | | ศศ. | | | | |
| | | A | | | | | | | | | | | | | | | | | | | | | |
| | | DP | | 80,000 | | | | | | | | | | | | | | | | | | | |
| | | A | | 0 | | | | | | | | | | | | | | | | | | | |
| 16. | การอบรมเชิงปฏิบัติการ การจัดทำ ยุทธศาสตร์เพื่อพัฒนาคณะศิลปศาสตร์ | P 50 คน | | | | | | | | | | | | | | | | | ศศ. | | | | |
| | | A | | | | | | | | | | | | | | | | | | | | | |
| | | DP | | 60,000 | | | | | | | | | | | | | | | | | | | |
| | | A | | 0 | | | | | | | | | | | | | | | | | | | |

| ที่ | ผลผลิต / โครงการ / กิจกรรม | เป้าหมาย (หน่วยนับ) | งบประมาณ | | เงินรายได้ สะสม | ระยะเวลาดำเนินงาน | | | | | | | | | | | | หน่วยงาน รับผิดชอบ | หมายเหตุ |
|-----|---|------------------------|----------|--------|--------------------|-------------------|------|------|------|------|-------|---------|------|-------|---------|------|------|-----------------------|----------|
| | | | รายจ่าย | รายได้ | | ปี 2564 | | | | | | | | | | | | | |
| | | | | | | ปี 2563 | | | | | | ปี 2564 | | | | | | | |
| | | | | | | ต.ค. | พ.ย. | ธ.ค. | ม.ค. | ก.พ. | มี.ค. | เม.ย. | พ.ค. | มิ.ย. | ก.ค. | ส.ค. | ก.ย. | | |
| 17. | โครงการพัฒนาศึกษาศึกษาบุคลากรสายสนับสนุนเพื่อเพิ่มประสิทธิภาพในการปฏิบัติงานสู่ความสำเร็จในการพัฒนาองค์กร 4.0 | P A DP A | 40 คน | | | | | | | | | | | | | | | | ศศ. |
| | | | | | 50,000 | | | | | | | 50,000 | | | | | | | |
| | | | | | 0 | | | | | | | | | | | | | | |
| 18. | โครงการอบรมภาษาอังกฤษเพื่อเพิ่มศักยภาพในการทำงานสำหรับบุคลากรคณะศิลปศาสตร์ | P A DP A | 40 คน | | | | | | | | | | | | | | | | ศศ. |
| | | | | | 60,000 | | | | | | | | | | | | | | |
| | | | | | 0 | | | | | | | | | | | | | | |
| 19. | โครงการพัฒนาศึกษาศึกษาบุคลากรสายวิชาการ | P A DP A | 40 คน | | | | | | | | | | | | | | | | ศศ. |
| | | | | | 250,000 | | | | | | | | | | 250,000 | | | | |
| | | | | | 0 | | | | | | | | | | | | | | |
| | ภาคสมทบปริญญาตรี | | | | | | | | | | | | | | | | | | |
| 20. | โครงการศึกษาภาษาถิ่น และแลกเปลี่ยนประเพณี ศิลปวัฒนธรรมไทยของนักศึกษาต่างชาติ | P A DP A | 16 คน | | | | | | | | | | | | | | | | ศศ. |
| | | | | | 57,400 | | | | | | | | | | | | | | |
| | | | | | 0 | | | | | | | | | | | | | | |
| | งบอุดหนุน | DP A | | | 1,040,850 | | | | | | | | | | | | | | ศศ. |

หมายเหตุ:

P = แผนปฏิบัติงาน

DP = ผลการปฏิบัติงานและผลการใช้จ่ายงบประมาณ

ผลผลิต ผู้สำเร็จการศึกษาด้านวิทยาศาสตร์

และเทคโนโลยี

แผนปฏิบัติการประจำปีงบประมาณ พ.ศ.2564 มหาวิทยาลัยเทคโนโลยีราชมงคลพระนคร

ยุทธศาสตร์การจัดสรรงบประมาณ : 3 ยุทธศาสตร์ด้านการพัฒนาและเสริมสร้างศักยภาพทรัพยากรมนุษย์
 แผนงบประมาณ : แผนงานพื้นฐานด้านการพัฒนาและเสริมสร้างศักยภาพทรัพยากรมนุษย์
 ยุทธศาสตร์กระทรวง : การพัฒนาการจัดการศึกษาให้ทันสมัย มีคุณภาพ และสร้างสังคมแห่งการเรียนรู้
 เป้าหมายการให้บริการกระทรวง : การสนับสนุนการจัดการเรียนการสอนระดับอุดมศึกษาเพื่อพัฒนาคุณภาพและมาตรฐานการศึกษาของสถาบันอุดมศึกษา
 เป้าหมายหน่วยงาน : เพื่อผลิตกำลังคนด้านวิทยาศาสตร์และเทคโนโลยีที่มีคุณภาพตามความต้องการของประเทศ

ผลผลิต : ผู้สำเร็จการศึกษาด้านวิทยาศาสตร์และเทคโนโลยี
 กิจกรรม : จัดการเรียนการสอนด้านวิทยาศาสตร์และเทคโนโลยี

*** ตัวชี้วัดระดับผลลัพธ์**

| | | | |
|---|---|--|----------------|
| | * ตัวชี้วัดระดับผลผลิต | | |
| เชิงปริมาณ : | เชิงปริมาณ : | | |
| - ผู้สำเร็จการศึกษาที่เดินทางไปตรงสาขาหรือสาขาที่เกี่ยวข้อง | - จำนวนผู้สำเร็จการศึกษา | | 2,605 คน |
| | - จำนวนนักศึกษาที่เข้าใหม่ | | 2,190 คน |
| เชิงคุณภาพ : | - ความพึงพอใจของนายจ้างต่อผู้สำเร็จการศึกษา | | 8,505 คน |
| | เชิงคุณภาพ | | |
| เชิงเวลา : | - ร้อยละของผู้สำเร็จการศึกษาคือร้อยละ 1 ปี | - ร้อยละของผู้สำเร็จการศึกษาคือร้อยละ 90 | |
| | | เชิงเวลา | |
| | | - ร้อยละของผู้สำเร็จการศึกษาคือเวลาที่จบการศึกษาตามหลักสูตรภายในระยะเวลาที่กำหนด | ร้อยละ 85 |
| | | เชิงต้นทุน : | |
| | | - ต้นทุน/ค่าใช้จ่ายการผลิตตามงบประมาณที่ได้รับจัดสรร (ไม่รวมลงทุน) | บาท 45,523,000 |

หมายเหตุ *กำหนดให้หน่วยงานดำเนินการให้เป็นไปตามค่าเป้าหมาย ตัวชี้วัดระดับผลลัพธ์และตัวชี้วัดระดับผลผลิต ของมหาวิทยาลัยเทคโนโลยีราชมงคลพระนคร

| ที่ | ผลิตภัณฑ์ / โครงการ / กิจกรรม | เป้าหมาย (หน่วยนับ) | งบประมาณ | | เงินรายได้ สะสม | ระยะเวลาดำเนินงาน | | | | | | | | | | | | หน่วยงาน รับผิดชอบ | หมายเหตุ | | | | | | | | |
|-----|--|------------------------|-------------|-------------|--------------------|-------------------|------|------|------|------|------|---------|-------|------|-------|------|------|-----------------------|----------|------|--|--|--|--|--|--|--|
| | | | รายจ่าย | รายได้ | | ปี 2563 | | | | | | ปี 2564 | | | | | | | | | | | | | | | |
| | | | | | | ด.ค. | พ.ย. | ธ.ค. | ก.พ. | ม.ค. | ก.พ. | มี.ค. | เม.ย. | พ.ค. | มิ.ย. | ก.ค. | ส.ค. | | | ก.ย. | | | | | | | |
| | ผลิตภัณฑ์ : ผู้สำเร็จการศึกษาชั้นวิทยาศาสตร์และเทคโนโลยี | DF A | 161,886,500 | 213,408,580 | 42,960,770 | | | | | | | | | | | | | | | | | | | | | | |
| | งบดำเนินงาน | DF A | 0 | 112,157,240 | 37,438,770 | | | | | | | | | | | | | | | | | | | | | | |
| | งบลงทุน | DF A | 116,363,500 | 2,117,620 | 3,062,300 | | | | | | | | | | | | | | | | | | | | | | |
| | งบเงินอุดหนุน | DF A | 45,523,000 | 33,372,150 | 150,000 | | | | | | | | | | | | | | | | | | | | | | |
| | งบรายจ่ายอื่น | DF A | 0 | 0 | 0 | | | | | | | | | | | | | | | | | | | | | | |
| | งบกลางคณะ | DF A | | 17,082,710 | | | | | | | | | | | | | | | | | | | | | | | |
| | งบบริหารจัดการมหาวิทยาลัยฯ | DF A | | 26,661,730 | | | | | | | | | | | | | | | | | | | | | | | |
| | - งบกลางมหาวิทยาลัยฯ | DF A | | 10,000,000 | | | | | | | | | | | | | | | | | | | | | | | |
| | - ค่าไฟฟ้าสมทบมหาวิทยาลัยฯ | DF A | | 16,661,730 | | | | | | | | | | | | | | | | | | | | | | | |

| ที่ | ผลผลิต / โครงการ / กิจกรรม | เป้าหมาย (หน่วยนับ) | งบประมาณ | | เงินรายได้ สะสม | ระยะเวลาดำเนินงาน | | | | | | | | | | หน่วยงาน รับผิดชอบ | หมายเหตุ | |
|-----|---|---------------------------------------|----------------|-----------------|--------------------|-------------------|------|------|------|------|---------|-------|------|-------|------|-----------------------|----------|------|
| | | | รายจ่าย | รายได้ | | ปี 2563 | | | | | ปี 2564 | | | | | | | |
| | | | | | | ด.ค. | พ.ย. | ธ.ค. | ม.ค. | ก.พ. | มี.ค. | เม.ย. | พ.ค. | มิ.ย. | ก.ค. | | | ส.ค. |
| | 1. คณะครูศาสตร์อุตสาหกรรม | DF A | 8,370,000 0 | 10,210,720 0 | 2,016,900 0 | | | | | | | | | | | | | |
| | ดำเนินการจัดการเรียนการสอนนักศึกษา - จำนวนผู้สำเร็จการศึกษา (คน) - จำนวนนักศึกษาที่เข้าใหม่ (คน) - จำนวนนักศึกษาที่คงอยู่ (คน) | P 338 คน A 430 คน P 844 คน A | | | | | | | | | | | | | | | | |
| | งบดำเนินงาน | DF A | | 7,326,680 | 2,016,900 | | | | | | | | | | | | | |
| | งบลงทุน | DF A | 6,620,000 0 | | | | | | | | | | | | | | | |
| | คำครุภัณฑ์ (งบรายจ่าย จำนวน 4 รายการ) | DF A | 6,620,000 0 | | | | | | | | | | | | | | | |
| 1. | ห้องปฏิบัติการเขียนแบบวิศวกรรมพื้นฐาน แขวงวิโรฒพยาบาล เขตดุสิต กรุงเทพมหานคร | p 1 ห้อง A | | | | | | | | | | | | | | | | ค.อ. |
| | | DF A | 600,000 0 | | | | | | | | 600,000 | | | | | | | |
| 2. | ชุดพัฒนากิจกรรมวิชาชีพครูด้วยเทคโนโลยีการสอนแบบ Active Learning แขวงวิโรฒพยาบาล เขตดุสิต กรุงเทพมหานคร | p 1 ชุด A | | | | | | | | | | | | | | | | ค.อ. |
| | | DF A | 930,000 0 | | | | | | | | 930,000 | | | | | | | |

| ที่ | ผลผลิต / โครงการ / กิจกรรม | เป้าหมาย (หน่วยนับ) | งบประมาณ | | เงินรายได้ สะสม | ระยะเวลาดำเนินงาน | | | | | | | | | | | | หน่วยงาน รับผิดชอบ | หมายเหตุ | | | | | | | | |
|-----|--|---------------------|------------------|----------------|--------------------|-------------------|------|------|-----------|------|-------|---------|------|-------|------|------|------|-----------------------|----------|--|------|--|--|------|--|--|--|
| | | | รายจ่าย | รายได้ | | ปี 2563 | | | | | | ปี 2564 | | | | | | | | | | | | | | | |
| | | | | | | ด.ค. | พ.ย. | ธ.ค. | ม.ค. | ก.พ. | มี.ค. | เม.ย. | พ.ค. | มิ.ย. | ก.ค. | ส.ค. | ก.ย. | | | | | | | | | | |
| 3. | ชุดปฏิบัติการทางด้านหุ่นยนต์และระบบอัตโนมัติสมัยใหม่ สำหรับอุตสาหกรรม 4.0 แขวงวิริยพยาบาล เขตดุสิต กรุงเทพมหานคร | p 1 ชุด | | | | | | | | | | | | | | | | | | | ค.อ. | | | | | | |
| | | A | | | | | | | | | | | | | | | | | | | | | | | | | |
| | | DF | 1,490,000 | | | | | | 1,490,000 | | | | | | | | | | | | | | | | | | |
| | | A | 0 | | | | | | | | | | | | | | | | | | | | | | | | |
| 4. | ชุดปฏิบัติการความถี่สูงสำหรับอิเล็กทรอนิกส์อะไหล่ใน อุตสาหกรรม 4.0 แขวงวิริยพยาบาล เขตดุสิต กรุงเทพมหานคร | p 1 ชุด | | | | | | | | | | | | | | | | | | | | | | ค.อ. | | | |
| | | A | | | | | | | | | | | | | | | | | | | | | | | | | |
| | | DF | 3,600,000 | | | | | | 3,600,000 | | | | | | | | | | | | | | | | | | |
| | | A | 0 | | | | | | | | | | | | | | | | | | | | | | | | |
| | งบเงินอุดหนุน (ค่าใช้จ่ายดำเนินงาน) | DF | 1,750,000 | | | | | | | | | | | | | | | | | | | | | | | | |
| | งบเงินอุดหนุน (งบรายได้ 2 รายการ) | DF | | 137,000 | | | | | | | | | | | | | | | | | | | | | | | |
| 1. | คำบำรุงรักษาฉบับที่ | p 1 กิจกรรม | | | | | | | | | | | | | | | | | | | | | | ค.อ. | | | |
| | | A | | | | | | | | | | | | | | | | | | | | | | | | | |
| | | DF | | 12,000 | | | | | | | | 12,000 | | | | | | | | | | | | | | | |
| | | A | 0 | | | | | | | | | | | | | | | | | | | | | | | | |
| 2. | เงินสนับสนุนโครงการ Teaching Academy | p 1 กิจกรรม | | | | | | | | | | | | | | | | | | | | | | ค.อ. | | | |
| | | A | | | | | | | | | | | | | | | | | | | | | | | | | |
| | | DF | | 125,000 | | | | | | | | 125,000 | | | | | | | | | | | | | | | |
| | | A | 0 | | | | | | | | | | | | | | | | | | | | | | | | |

| ที่ | ผลิตภัณฑ์ / โครงการ / กิจกรรม | เป้าหมาย (หน่วยนับ) | งบประมาณ | | เงินรายได้ สะสม | ระยะเวลาดำเนินงาน | | | | | | | | | | | | หน่วยงาน รับผิดชอบ | หมายเหตุ | | | | | | | |
|-----|--|---------------------|----------|---------|--------------------|-------------------|------|------|------|------|-------|---------|------|-------|------|------|------|-----------------------|----------|--|--|--|--|--|--|--|
| | | | รายจ่าย | รายได้ | | ปี 2563 | | | | | | ปี 2564 | | | | | | | | | | | | | | |
| | | | | | | ด.ค. | พ.ย. | ธ.ค. | ม.ค. | ก.พ. | มี.ค. | เม.ย. | พ.ค. | มิ.ย. | ก.ค. | ส.ค. | ก.ย. | | | | | | | | | |
| | งบรายจ่ายอื่น (เงินรายได้ 12 โครงการ) | DF | | 893,390 | | | | | | | | | | | | | | | | | | | | | | |
| | A | | | | | | | | | | | | | | | | | | | | | | | | | |
| 1. | โครงการปฐมนิเทศนักศึกษา คณะครุศาสตร์อุตสาหกรรม ประจำปีการศึกษา 2564 | p 136 คน | | | | | | | | | | | | | | | | | | | | | | | | |
| | A | | | | | | | | | | | | | | | | | | | | | | | | | |
| | DF | | | 46,560 | | | | | | | | | | | | | | | | | | | | | | |
| | A | | | 0 | | | | | | | | | | | | | | | | | | | | | | |
| 2. | โครงการจัดนิเทศนักศึกษา คณะครุศาสตร์อุตสาหกรรม ประจำปีการศึกษา 2563 | p 170 คน | | | | | | | | | | | | | | | | | | | | | | | | |
| | A | | | | | | | | | | | | | | | | | | | | | | | | | |
| | DF | | | 50,900 | | | | | | | | | | | | | | | | | | | | | | |
| | A | | | 0 | | | | | | | | | | | | | | | | | | | | | | |
| 3. | โครงการกิจกรรมพัฒนานักศึกษาของสโมสรนักศึกษา(ภาค ปกติ)ประจำปีงบประมาณ 2564 | p 663 คน | | | | | | | | | | | | | | | | | | | | | | | | |
| | A | | | | | | | | | | | | | | | | | | | | | | | | | |
| | DF | | | 116,030 | | | | | | | | | | | | | | | | | | | | | | |
| | A | | | 0 | | | | | | | | | | | | | | | | | | | | | | |
| 4. | โครงการพัฒนาบุคลากรสายวิชาการเพื่อปรับปรุงและ พัฒนาคุณภาพการศึกษา | p 30 คน | | | | | | | | | | | | | | | | | | | | | | | | |
| | A | | | | | | | | | | | | | | | | | | | | | | | | | |
| | DF | | | 50,000 | | | | | | | | | | | | | | | | | | | | | | |
| | A | | | 0 | | | | | | | | | | | | | | | | | | | | | | |

| ที่ | ผลผลิต / โครงการ / กิจกรรม | เป้าหมาย (หน่วยนับ) | งบประมาณ | | เงินรายได้ สะสม | ระยะเวลาดำเนินงาน | | | | | | | | | | | หน่วยงาน รับผิดชอบ | หมายเหตุ | | | | | | |
|-----|---|------------------------|----------|---------|--------------------|-------------------|------|------|------|------|-------|---------|------|-------|------|------|-----------------------|----------|------|--|--|--------|--------|------|
| | | | รายจ่าย | รายได้ | | ปี 2563 | | | | | | ปี 2564 | | | | | | | | | | | | |
| | | | | | | ด.ค. | พ.ย. | ธ.ค. | ม.ค. | ก.พ. | มี.ค. | เม.ย. | พ.ค. | มิ.ย. | ก.ค. | ส.ค. | | | ก.ย. | | | | | |
| | ภาคสมทบปริญญาตรี | DF | | 207,000 | | | | | | | | | | | | | | | | | | | | |
| | | A | | 0 | | | | | | | | | | | | | | | | | | | | |
| 5. | โครงการกิจกรรมพัฒนานักศึกษาระดับปริญญาโทและปริญญาตรี ประจำปีการศึกษา 2564 | p | 152 คน | | | | | | | | | | | | | | | | | | | | ค.อ. | |
| | | A | | | | | | | | | | | | | | | | | | | | | | |
| | | DF | | 26,600 | | | | | | | | | | | | | | | | | | 26,600 | | |
| | | A | | 0 | | | | | | | | | | | | | | | | | | | | |
| 6. | โครงการอบรมสัมมนาเชิงปฏิบัติการเพื่อพัฒนาศักยภาพนักศึกษา คณะครุศาสตร์อุตสาหกรรมด้านระบบและกลไกด้านการประกันคุณภาพสำหรับนักศึกษา | p | 25 คน | | | | | | | | | | | | | | | | | | | | | ค.อ. |
| | | A | | | | | | | | | | | | | | | | | | | | | | |
| | | DF | | 25,000 | | | | | | | | 25,000 | | | | | | | | | | | | |
| | | A | | 0 | | | | | | | | | | | | | | | | | | | | |
| 7. | โครงการทั้งหมดวิทยาลัยเทคนิคโรงเรียนเทศบาลนคร | p | 60 คน | | | | | | | | | | | | | | | | | | | | | ค.อ. |
| | | A | | | | | | | | | | | | | | | | | | | | | | |
| | | DF | | 59,400 | | | | | | | | 59,400 | | | | | | | | | | | | |
| | | A | | 0 | | | | | | | | | | | | | | | | | | | | |
| 8. | โครงการแข่งขันทักษะวิชาชีพครู teaching Academy | p | 30 คน | | | | | | | | | | | | | | | | | | | | | ค.อ. |
| | | A | | | | | | | | | | | | | | | | | | | | | | |
| | | DF | | 60,000 | | | | | | | | 60,000 | | | | | | | | | | | | |
| | | A | | 0 | | | | | | | | | | | | | | | | | | | | |
| 9. | โครงการส่งเสริมสนับสนุนการเผยแพร่ผลงานวิจัยระดับชาติและระดับนานาชาติ | p | 2 คน | | | | | | | | | | | | | | | | | | | | | ค.อ. |
| | | A | | | | | | | | | | | | | | | | | | | | | | |
| | | DF | | 36,000 | | | | | | | | 36,000 | | | | | | | | | | | 18,000 | |
| | | A | | 0 | | | | | | | | | | | | | | | | | | | | |
| | | | | | | | | | | | | 18,000 | | | | | | | | | | 18,000 | | |

| ที่ | ผลผลิต / โครงการ / กิจกรรม | เป้าหมาย (หน่วยนับ) | งบประมาณ | | เงินรายได้ สะสม | ระยะเวลาดำเนินงาน | | | | | | | | | | | | หน่วยงาน รับผิดชอบ | หมายเหตุ | | | | | | | | |
|-----|--|------------------------|----------|-----------|--------------------|-------------------|------|------|------|------|-------|---------|------|-------|------|------|------|-----------------------|----------|--|--|--|--|--|--|--|--|
| | | | รายจ่าย | รายได้ | | ปี 2563 | | | | | | ปี 2564 | | | | | | | | | | | | | | | |
| | | | | | | ด.ค. | พ.ย. | ธ.ค. | ม.ค. | ก.พ. | มี.ค. | เม.ย. | พ.ค. | มิ.ย. | ก.ค. | ส.ค. | ก.ย. | | | | | | | | | | |
| | ประกาศนียบัตรวิชาชีพครู (ป.บัณฑิต) | DF | | 422,900 | | | | | | | | | | | | | | | | | | | | | | | |
| | | A | | 0 | | | | | | | | | | | | | | | | | | | | | | | |
| 10. | โครงการปฐมนิเทศนักศึกษาหลักสูตร ป.บัณฑิต เพื่อส่งเสริมจรรยาบรรณครูและบุคลิกภาพความเป็นคุณครูมืออาชีพ | p | 179 คน | | | | | | | | | | | | | | | | | | | | | | | | |
| | | A | | | | | | | | | | | | | | | | | | | | | | | | | |
| | | DF | | 47,900 | | | | | | | | | | | | | | | | | | | | | | | |
| | | A | | 0 | | | | | | | | | | | | | | | | | | | | | | | |
| 11. | โครงการปฐมนิเทศนักศึกษาฝึกประสบการณ์วิชาชีพครูเพื่อส่งเสริมการจัดการเรียนการสอน | p | 180 คน | | | | | | | | | | | | | | | | | | | | | | | | |
| | | A | | | | | | | | | | | | | | | | | | | | | | | | | |
| | | DF | | 75,000 | | | | | | | | | | | | | | | | | | | | | | | |
| | | A | | 0 | | | | | | | | | | | | | | | | | | | | | | | |
| 12. | โครงการพัฒนากายภาพบุคลากรคณะครุศาสตร์อุตสาหกรรมยุค New Normal | p | 50 คน | | | | | | | | | | | | | | | | | | | | | | | | |
| | | A | | | | | | | | | | | | | | | | | | | | | | | | | |
| | | DF | | 300,000 | | | | | | | | | | | | | | | | | | | | | | | |
| | | A | | 0 | | | | | | | | | | | | | | | | | | | | | | | |
| | งบกลางคณะ (รวมปฐมนิเทศฯต้นปี) | DF | | 1,853,650 | | | | | | | | | | | | | | | | | | | | | | | |
| | | A | | | | | | | | | | | | | | | | | | | | | | | | | |

| ที่ | ผลผลิต / โครงการ / กิจกรรม | เป้าหมาย (หน่วยนับ) | งบประมาณ | | เงินรายได้ สะสม | ระยะเวลาดำเนินงาน | | | | | | | | | | | | หน่วยงาน รับผิดชอบ | หมายเหตุ | | | |
|-----|--|---------------------|----------------|-----------------|--------------------|-------------------|------|------|------|------|-------|---------|------|-------|------|---------|------|-----------------------|----------|------|------|--|
| | | | รายจ่าย | รายได้ | | ปี 2563 | | | | | | ปี 2564 | | | | | | | | | | |
| | | | | | | ต.ค. | พ.ย. | ธ.ค. | ม.ค. | ก.พ. | มี.ค. | เม.ย. | พ.ค. | มิ.ย. | ก.ค. | ส.ค. | ก.ย. | | | | | |
| | 2. คณะเทคโนโลยีศึกษาระดับมัธยมศึกษา | DF A | 8,056,700 0 | 15,245,260 0 | 5,032,610 0 | | | | | | | | | | | | | | | ทคต. | | |
| | ดำเนินการจัดการเรียนการสอนนักศึกษา - จำนวนผู้สำเร็จการศึกษา (คน) | P A | | | | | | | | | | | | | | | | | | | | |
| | - จำนวนนักศึกษาที่เข้าใหม่ (คน) | P A | | | | | | | | | | | | | | | | | | | | |
| | - จำนวนนักศึกษาที่คงอยู่ (คน) | P A | | | | | | | | | | | | | | | | | | | | |
| | งบดำเนินงาน | DF | | 10,801,000 | 5,032,610 | | | | | | | | | | | | | | | | | |
| | งบลงทุน | A | 2,856,700 | 419,000 | | | | | | | | | | | | | | | | | | |
| | ค่าครุภัณฑ์ (งบรายจ่าย จำนวน 3 โครงการ, งบรายได้ จำนวน 3 รายการ) | DF A | 2,856,700 | 419,000 | | | | | | | | | | | | | | | | | | |
| 1. | ครูวิทย์เลือกการเรียนการสอน คณะเทคโนโลยีศึกษาระดับมัธยมศึกษา สาทรศรีธรเวชวิทยาพยาบาล เขตดุสิต กรุงเทพมหานคร | P A | | | | | | | | | | | | | | | | | | | ทคต. | |
| | | DF | 691,800 | | | | | | | | | | | | | 691,800 | | | | | | |
| | | A | 0 | 0 | | | | | | | | | | | | | | | | | | |
| 2. | ครูวิทย์สาขาวิชาอุตสาหกรรมอาหาร แขวงวิริยพยาบาล เขตดุสิต กรุงเทพมหานคร | P A | | | | | | | | | | | | | | | | | | | ทคต. | |
| | | DF | 465,900 | | | | | | | | | | | | | | | | | | | |
| | | A | 0 | 0 | | | | | | | | | | | | 465,900 | | | | | | |

| ที่ | ผลิตภัณฑ์ / โครงการ / กิจกรรม | เป้าหมาย (หน่วยนับ) | งบประมาณ | | เงินรายได้ สะสม | ระยะเวลาดำเนินงาน | | | | | | | | | | หน่วยงาน รับผิดชอบ | หมายเหตุ | | | |
|-----|---|---------------------|-----------|---------|--------------------|-------------------|------|---------|-----------|------|---------|-------|------|-------|------|-----------------------|----------|------|------|--|
| | | | รายจ่าย | รายได้ | | ปี 2563 | | | | | ปี 2564 | | | | | | | | | |
| | | | | | | ด.ค. | พ.ย. | ธ.ค. | ม.ค. | ก.พ. | มี.ค. | เม.ย. | พ.ค. | มิ.ย. | ก.ค. | | | ส.ค. | ก.ย. | |
| 3. | ศูนย์ส่งเสริมสาขาวิชาการและโภชนาการ แห่งวงศศิริพยาบาล เขตดุสิต กรุงเทพมหานคร | 1 ชุด A | | | | | | | | | | | | | | | | | | |
| | | DF | 1,699,000 | | | | | | 1,699,000 | | | | | | | | | | | |
| | | A | 0 | | | | | | | | | | | | | | | | | |
| 4. | เก้าอี้เลคเชอร์ | p 100 ตัว A | | | | | | | | | | | | | | | | | | |
| | | DF | | 260,000 | | | | 260,000 | | | | | | | | | | | | |
| | | A | | 0 | | | | | | | | | | | | | | | | |
| 5. | เครื่องมือวัดชนิดไมโครโปรเจกเตอร์ระดับ XGA ขนาด 3500 ANSI Lumens | p 4 เครื่อง A | | | | | | | | | | | | | | | | | | |
| | | DF | | 121,200 | | | | 121,200 | | | | | | | | | | | | |
| | | A | | 0 | | | | | | | | | | | | | | | | |
| 6. | โต๊ะพับอเนกประสงค์ | p 14 ตัว A | | | | | | | | | | | | | | | | | | |
| | | DF | | 37,800 | | | | 37,800 | | | | | | | | | | | | |
| | | A | | 0 | | | | | | | | | | | | | | | | |
| | งบเงินอุดหนุน (ค่าใช้จ่ายดำเนินงาน) | DF | 5,200,000 | | | | | | | | | | | | | | | | | |
| | | A | | | | | | | | | | | | | | | | | | |

| ที่ | ผลผลิต / โครงการ / กิจกรรม | เป้าหมาย (หน่วยนับ) | งบประมาณ | | เงินรายได้ สะสม | ระยะเวลาดำเนินงาน | | | | | | | | | | | | หน่วยงาน รับผิดชอบ | หมายเหตุ | | | | | | | |
|-----|---|------------------------|----------|-----------|--------------------|-------------------|------|---------|---------|------|-------|---------|------|-------|------|------|------|-----------------------|----------|--|--|--|--|---------|--|--|
| | | | รายการ | รายได้ | | ปี 2563 | | | | | | ปี 2564 | | | | | | | | | | | | | | |
| | | | | | | ด.ค. | พ.ย. | ธ.ค. | ม.ค. | ก.พ. | มี.ค. | เม.ย. | พ.ค. | มิ.ย. | ก.ค. | ส.ค. | ก.ย. | | | | | | | | | |
| | งบรายจ่ายอื่น (เงินรายได้ 9 โครงการ) | | | 2,367,000 | | | | | | | | | | | | | | | | | | | | | | |
| | | DP | | 0 | | | | | | | | | | | | | | | | | | | | | | |
| | A | | | | | | | | | | | | | | | | | | | | | | | | | |
| 1. | โครงการปรับปรุงหลักสูตรระดับปริญญาตรี คณะเทคโนโลยีวิศวกรรมศาสตร์ | p 80 คน | | | | | | | | | | | | | | | | | | | | | | | | |
| | | A | | | | | | | | | | | | | | | | | | | | | | | | |
| | | DP | | 240,000 | | | | 240,000 | | | | | | | | | | | | | | | | | | |
| | | A | | 0 | | | | | | | | | | | | | | | | | | | | | | |
| 2. | โครงการจัดทำวารสารเทคโนโลยีวิศวกรรมศาสตร์ มหาวิทยาลัยเทคโนโลยีราชมงคลพระนคร | p 16 เรื่อง | | | | | | | | | | | | | | | | | | | | | | | | |
| | | A | | | | | | | | | | | | | | | | | | | | | | | | |
| | | DP | | | 250,000 | | | | | | | | | | | | | | | | | | | 250,000 | | |
| | | A | | 0 | | | | | | | | | | | | | | | | | | | | | | |
| 3. | โครงการแข่งขันทักษะวิชาชีพทางวิศวกรรมศาสตร์ | p 75 คน | | | | | | | | | | | | | | | | | | | | | | | | |
| | | A | | | | | | | | | | | | | | | | | | | | | | | | |
| | | DP | | | 150,000 | | | | 150,000 | | | | | | | | | | | | | | | | | |
| | | A | | 0 | | | | | | | | | | | | | | | | | | | | | | |
| 4. | โครงการปลูกจิตสำนึกเพื่อพัฒนาศักยภาพนักศึกษาสู่ความเป็นเลิศด้านดิจิทัล | p 455 คน | | | | | | | | | | | | | | | | | | | | | | | | |
| | | A | | | | | | | | | | | | | | | | | | | | | | | | |
| | | DP | | | 350,000 | | | 250,000 | | | | | | | | | | | | | | | | 100,000 | | |
| | | A | | 0 | | | | | | | | | | | | | | | | | | | | | | |

| ที่ | ผลผลิต / โครงการ / กิจกรรม | เป้าหมาย (หน่วยนับ) | งบประมาณ | | เงินรายได้ สะสม | ระยะเวลาดำเนินงาน | | | | | | | | | | | | หน่วยงาน รับผิดชอบ | หมายเหตุ | | | | | | |
|-----|---|---------------------|-----------|--------|--------------------|-------------------|------|------|------|------|-------|---------|------|-------|------|------|------|-----------------------|----------|--|--|--|--|--|--|
| | | | รายจ่าย | รายได้ | | ปี 2563 | | | | | | ปี 2564 | | | | | | | | | | | | | |
| | | | | | | ด.ค. | พ.ย. | ธ.ค. | ม.ค. | ก.พ. | มี.ค. | เม.ย. | พ.ค. | มิ.ย. | ก.ค. | ส.ค. | ก.ย. | | | | | | | | |
| 5. | โครงการกิจกรรมส่งเสริมศึกษาศึกษาและชุมชนต่าง ๆ ของคณะเทคโนโลยีคหกรรมศาสตร์ | p 1,460 คน | | | | | | | | | | | | | | | | | ทคต. | | | | | | |
| A | | | | | | | | | | | | | | | | | | | | | | | | | |
| DF | | | 657,000 | | | | | | | | | | | | | | | 657,000 | | | | | | | |
| 6. | โครงการปฐมนิเทศพัฒนาศึกษานิเทศกรใหม่ประจำปีการศึกษา 2564 | p 455 คน | | | | | | | | | | | | | | | | | | | | | | | |
| A | | | | | | | | | | | | | | | | | | | | | | | | | |
| DF | | | 110,000 | | | | | | | | | | | | | | | 110,000 | | | | | | | |
| 7. | โครงการปฐมนิเทศพัฒนาศึกษานิเทศกรใหม่ประจำปีการศึกษา 2563 | p 418 คน | | | | | | | | | | | | | | | | | | | | | | | |
| A | | | | | | | | | | | | | | | | | | | | | | | | | |
| DF | | | 110,000 | | | | | | | | | | | | | | | | | | | | | | |
| 8. | โครงการนำเสนองานทางวิชาการในประเท - ต่างประเทศ | p 11 คน | | | | | | | | | | | | | | | | | | | | | | | |
| A | | | | | | | | | | | | | | | | | | | | | | | | | |
| DF | | | 100,000 | | | | | | | | | | | | | | | | | | | | | | |
| 9. | โครงการพัฒนาและเสริมสร้างศักยภาพบุคลากรคณะเทคโนโลยีคหกรรมศาสตร์สู่ความเป็นเลิศทางด้านคหกรรมศาสตร์ | p 80 คน | | | | | | | | | | | | | | | | | | | | | | | |
| A | | | | | | | | | | | | | | | | | | | | | | | | | |
| DF | | | 400,000 | | | | | | | | | | | | | | | | | | | | | | |
| | งบกลางคณะ (รวมปกติสมทบทุนระดับ) | A | | | | | | | | | | | | | | | | | | | | | | | |
| DF | | | 1,658,260 | | | | | | | | | | | | | | | | | | | | | | |
| A | | | | | | | | | | | | | | | | | | | | | | | | | |

| ที่ | ผลผลิต / โครงการ / กิจกรรม | เป้าหมาย (หน่วยนับ) | งบประมาณ | | เงินรายได้ สะสม | ระยะเวลาดำเนินงาน | | | | | | | | | | | | หน่วยงาน รับผิดชอบ | หมายเหตุ | | | | | | | | |
|-----|---|------------------------|-----------|-----------|--------------------|-------------------|------|------|------|------|-------|---------|--------|-------|------|------|------|-----------------------|----------|--|--|--|--|--|--|--|------|
| | | | รายจ่าย | รายได้ | | ปี 2563 | | | | | | ปี 2564 | | | | | | | | | | | | | | | |
| | | | | | | ด.ค. | พ.ย. | ธ.ค. | ม.ค. | ก.พ. | มี.ค. | เม.ย. | พ.ค. | มิ.ย. | ก.ค. | ส.ค. | ก.ย. | | | | | | | | | | |
| | งบเงินอุดหนุน (ค่าใช้จ่ายดำเนินงาน) | DF A | 3,400,000 | | | | | | | | | | | | | | | | | | | | | | | | |
| | งบรายจ่ายอื่น (เงินรายได้ 8 โครงการ) | DF A | | 1,253,060 | | | | | | | | | | | | | | | | | | | | | | | |
| 1. | โครงการพัฒนาวารสารคณะเทคโนโลยีสารสนเทศ | p A | | | | | | | | | | | | | | | | | | | | | | | | | พ.ส. |
| | | DF | | 162,000 | | | | | | | | 86,500 | | | | | | | | | | | | | | | |
| | | A | | 0 | | | | | | | | | | | | | | | | | | | | | | | |
| 2. | โครงการให้ความรู้และส่งเสริมด้านสหกิจศึกษา | p A | | | | | | | | | | | | | | | | | | | | | | | | | พ.ส. |
| | | DF | | 91,710 | | | | | | | | | 44,005 | | | | | | | | | | | | | | |
| | | A | | 0 | | | | | | | | | | | | | | | | | | | | | | | |
| 3. | โครงการฝึกอบรมเชิงปฏิบัติการ การสร้างสรรค์สื่อด้านเทคโนโลยีสารสนเทศ | p A | | | | | | | | | | | | | | | | | | | | | | | | | พ.ส. |
| | | DF | | 81,000 | | | | | | | | | | | | | | | | | | | | | | | |
| | | A | | 0 | | | | | | | | | | | | | | | | | | | | | | | |
| 4. | โครงการแนะแนวการศึกษาเชิงรุกในโรงเรียนระดับมัธยมศึกษาตอนปลาย | p A | | | | | | | | | | | | | | | | | | | | | | | | | พ.ส. |
| | | DF | | 30,000 | | | | | | | | | | | | | | | | | | | | | | | |
| | | A | | 0 | | | | | | | | | | | | | | | | | | | | | | | |

| ที่ | ผลผลิต / โครงการ / กิจกรรม | เป้าหมาย (หน่วยนับ) | งบประมาณ | | เงินรายได้ สะสม | ระยะเวลาดำเนินงาน | | | | | | | | | | | หน่วยงาน รับผิดชอบ | หมายเหตุ | | |
|-----|---|------------------------|----------|---------|--------------------|-------------------|---------|------|------|------|---------|-------|---------|---------|------|------|-----------------------|----------|------|--|
| | | | รายจ่าย | รายได้ | | ปี 2563 | | | | | ปี 2564 | | | | | | | | | |
| | | | | | | ด.ค. | พ.ย. | ธ.ค. | ม.ค. | ก.พ. | มี.ค. | เม.ย. | พ.ค. | มิ.ย. | ก.ค. | ส.ค. | | | ก.ย. | |
| 5. | โครงการกิจกรรมพัฒนาศึกษาของโรงเรียนสตรีศึกษา คณะเทคโนโลยีสารสนเทศ ประจําปีงบประมาณ 2564 | p 1,412 คน | | | | | | | | | | | | | | | | พ.ส. | | |
| | | A | | | | | | | | | | | | | | | | | | |
| | | DF | | 503,550 | | | 238,950 | | | | | | | | | | 264,600 | | | |
| | | A | | 0 | | | | | | | | | | | | | | | | |
| 6. | โครงการปฐมนิเทศนักศึกษา ประจำปีการศึกษา 2564 | p 280 คน | | | | | | | | | | | | | | | | พ.ส. | | |
| | | A | | | | | | | | | | | | | | | | | | |
| | | DF | | 150,000 | | | | | | | | | 150,000 | | | | | | | |
| | | A | | 0 | | | | | | | | | | | | | | | | |
| 7. | โครงการบัณฑิตนิเทศศึกษา ประจำปีการศึกษา 2563 | p 238 คน | | | | | | | | | | | | | | | | พ.ส. | | |
| | | A | | | | | | | | | | | | | | | | | | |
| | | DF | | 68,800 | | | | | | | 68,800 | | | | | | | | | |
| | | A | | 0 | | | | | | | | | | | | | | | | |
| 8. | โครงการพัฒนาศักยภาพของบุคลากร คณะเทคโนโลยีสารสนเทศ ในยุคดิจิทัล | p 35 คน | | | | | | | | | | | | | | | | พ.ส. | | |
| | | A | | | | | | | | | | | | | | | | | | |
| | | DF | | 166,000 | | | | | | | | | | 166,000 | | | | | | |
| | | A | | 0 | | | | | | | | | | | | | | | | |
| DF | | 2,625,350 | | | | | | | | | | | | | | | | | | |
| A | | | | | | | | | | | | | | | | | | | | |

| ที่ | ผลผลิต / โครงการ / กิจกรรม | เป้าหมาย (หน่วยนับ) | งบประมาณ | | เงินรายได้ สะสม | ระยะเวลาดำเนินงาน | | | | | | | | | | | | หน่วยงาน รับผิดชอบ | หมายเหตุ |
|-----|--|---------------------|-----------------|----------------|--------------------|-------------------|------|------|------|------|-------|---------|------|-------|------|------|------|-----------------------|----------|
| | | | รายจ่าย | รายได้ | | ปี 2563 | | | | | | ปี 2564 | | | | | | | |
| | | | | | | ด.ค. | พ.ย. | ธ.ค. | ม.ค. | ก.พ. | มี.ค. | เม.ย. | พ.ค. | มิ.ย. | ก.ค. | ส.ค. | ก.ย. | | |
| | 4. คณะวิทยาศาสตร์และเทคโนโลยี | DP A | 19,767,900 0 | 4,555,060 0 | 295,200 0 | | | | | | | | | | | | | วท. | |
| | ดำเนินการจัดการเรียนการสอนนักศึกษา | P | | | | | | | | | | | | | | | | | |
| | - จำนวนผู้สำเร็จการศึกษา (คน) | A | | | | | | | | | | | | | | | | | |
| | - จำนวนนักศึกษาที่เข้าใหม่ (คน) | P | | | | | | | | | | | | | | | | | |
| | - จำนวนนักศึกษาที่คงอยู่ (คน) | A | | | | | | | | | | | | | | | | | |
| | - จำนวนนักศึกษาที่คงอยู่ (คน) | P | | | | | | | | | | | | | | | | | |
| | - จำนวนนักศึกษาที่คงอยู่ (คน) | A | | | | | | | | | | | | | | | | | |
| | งบดำเนินงาน | DP | | | 2,595,190 | | | | | | | | | | | | | | |
| | - ส่วนของคณะ | A | | | 0 | | | | | | | | | | | | | | |
| | - ส่วนของคณะ | DP | | | 1,464,440 | | | | | | | | | | | | | | |
| | - ส่วนของคณะ | A | | | 0 | | | | | | | | | | | | | | |
| | - รายรับจากวิชาศึกษาทั่วไป | DP | | | 1,130,750 | | | | | | | | | | | | | | |
| | - รายรับจากวิชาศึกษาทั่วไป | A | | | 0 | | | | | | | | | | | | | | |
| | งบลงทุน | DP | | | 35,000 | | | | | | | | | | | | | | |
| | งบลงทุน | A | | | 0 | | | | | | | | | | | | | | |
| | ค่าคงที่อื่น (งบรายจ่าย จำนวน 4 โครงการ, งบรายได้ จำนวน 1 รายการ) | DP | | | 35,000 | | | | | | | | | | | | | | |
| | ค่าคงที่อื่น (งบรายจ่าย จำนวน 4 โครงการ, งบรายได้ จำนวน 1 รายการ) | A | | | 0 | | | | | | | | | | | | | | |
| 1. | ชุดความรู้ที่ห้องปฏิบัติการคอมพิวเตอร์สำหรับปัญญาประดิษฐ์และอินเทอร์เน็ตของสรรพสิ่งแบบวงกว้าง เขตบึงช้อ กรุงเทพฯ | P A DP | | | | | | | | | | | | | | | | | |
| | ชุดความรู้ที่ห้องปฏิบัติการคอมพิวเตอร์สำหรับปัญญาประดิษฐ์และอินเทอร์เน็ตของสรรพสิ่งแบบวงกว้าง เขตบึงช้อ กรุงเทพฯ | A | | | 6,867,900 | | | | | | | | | | | | | | |
| | ชุดความรู้ที่ห้องปฏิบัติการคอมพิวเตอร์สำหรับปัญญาประดิษฐ์และอินเทอร์เน็ตของสรรพสิ่งแบบวงกว้าง เขตบึงช้อ กรุงเทพฯ | DP | | | 0 | | | | | | | | | | | | | | |
| | ชุดความรู้ที่ห้องปฏิบัติการคอมพิวเตอร์สำหรับปัญญาประดิษฐ์และอินเทอร์เน็ตของสรรพสิ่งแบบวงกว้าง เขตบึงช้อ กรุงเทพฯ | A | | | 0 | | | | | | | | | | | | | | |
| | ชุดความรู้ที่ห้องปฏิบัติการคอมพิวเตอร์สำหรับปัญญาประดิษฐ์และอินเทอร์เน็ตของสรรพสิ่งแบบวงกว้าง เขตบึงช้อ กรุงเทพฯ | DP | | | 0 | | | | | | | | | | | | | | |
| | ชุดความรู้ที่ห้องปฏิบัติการคอมพิวเตอร์สำหรับปัญญาประดิษฐ์และอินเทอร์เน็ตของสรรพสิ่งแบบวงกว้าง เขตบึงช้อ กรุงเทพฯ | A | | | 0 | | | | | | | | | | | | | | |
| | ชุดความรู้ที่ห้องปฏิบัติการคอมพิวเตอร์สำหรับปัญญาประดิษฐ์และอินเทอร์เน็ตของสรรพสิ่งแบบวงกว้าง เขตบึงช้อ กรุงเทพฯ | DP | | | 0 | | | | | | | | | | | | | | |
| | ชุดความรู้ที่ห้องปฏิบัติการคอมพิวเตอร์สำหรับปัญญาประดิษฐ์และอินเทอร์เน็ตของสรรพสิ่งแบบวงกว้าง เขตบึงช้อ กรุงเทพฯ | A | | | 0 | | | | | | | | | | | | | | |

| ที่ | ผลผลิต / โครงการ / กิจกรรม | เป้าหมาย (หน่วยนับ) | งบประมาณ | | เงินรายได้ สะสม | ระยะเวลาดำเนินงาน | | | | | | | | | | | | หน่วยงาน รับผิดชอบ | หมายเหตุ |
|-----|---|------------------------|------------------|----------------|--------------------|-------------------|------|------|------|------|-----------|---------|------|-------|------|------|---------|-----------------------|----------|
| | | | จ่าย | รายได้ | | ปี 2563 | | | | | | ปี 2564 | | | | | | | |
| | | | รายจ่าย | รายได้ | | ต.ค. | พ.ย. | ธ.ค. | ม.ค. | ก.พ. | มี.ค. | เม.ย. | พ.ค. | มิ.ย. | ก.ค. | ส.ค. | ก.ย. | | |
| 2. | ครุภัณฑ์ห้องปฏิบัติการเพื่อรองรับการวิจัยและบริการวิชาการตามแนวการพัฒนาอุตสาหกรรมแห่งวงศร้างเขตบางซื่อ กรุงเทพฯ | p 1 ชุด A DP | 1,350,000 0 | | | | | | | | 1,350,000 | | | | | | | วท | |
| 3. | ครุภัณฑ์ห้องปฏิบัติการคอมพิวเตอร์แขวงศร้างเขตบางซื่อ กรุงเทพฯ | p 1 ชุด A DP | 4,500,000 0 | | | | | | | | 4,500,000 | | | | | | | วท | |
| 4. | กล้องจุลทรรศน์อิเล็กตรอนแบบส่องกราดแขวงศร้างเขตบางซื่อ กรุงเทพฯ | p 1 ชุด A DP | 5,400,000 0 | | | | | | | | 5,400,000 | | | | | | | วท | |
| 5. | เครื่องอ่านภาพแบบดิจิทัล | p 1 เครื่อง A DP | | 35,000 | | | | | | | | | | | | | | วท | |
| | งบเงินอุดหนุน (ค่าใช้จ่ายดำเนินงาน) | DP | 1,650,000 | | | | | | | | | | | | | | | | |
| | งบเงินอุดหนุน (งบรายได้ 1 รายการ) | DP | | 144,000 | | | | | | | | | | | | | | | |
| 1. | นักศึกษาแลกเปลี่ยน IAESTE | p 2 คน A DP | | | | | | | | | | | | | | | | วท | |
| | | A | | | | | | | | | | | | | | | | | |
| | | DP | | 144,000 | | | | | | | | | | | | | 144,000 | | |
| | | A | | 0 | | | | | | | | | | | | | | | |

| ที่ | ผลผลิต / โครงการ / กิจกรรม | เป้าหมาย (หน่วยนับ) | งบประมาณ | | เงินรายได้ สะสม | ระยะเวลาดำเนินงาน | | | | | | | | | | | | หน่วยงาน รับผิดชอบ | หมายเหตุ | | | | | | |
|-----|--|---------------------|----------|---------|--------------------|-------------------|------|------|------|------|-------|---------|------|-------|------|------|------|-----------------------|----------|--|--|--|--|--|--|
| | | | รายจ่าย | รายได้ | | ปี 2563 | | | | | | ปี 2564 | | | | | | | | | | | | | |
| | | | | | | ด.ค. | พ.ย. | ธ.ค. | ม.ค. | ก.พ. | มี.ค. | เม.ย. | พ.ค. | มิ.ย. | ก.ค. | ส.ค. | ก.ย. | | | | | | | | |
| 1. | งบรายจ่ายอื่น (เงินรายได้ 10 โครงการ) | DF | | 479,570 | | | | | | | | | | | | | | | | | | | | | |
| | | A | | 0 | | | | | | | | | | | | | | | | | | | | | |
| | | | | | | | | | | | | | | | | | | | | | | | | | |
| | | p 89 คน | | | | | | | | | | | | | | | | | | | | | | | |
| | | A | | | | | | | | | | | | | | | | | | | | | | | |
| 1. | โครงการพัฒนานักศึกษาคณะวิทยาศาสตร์และเทคโนโลยี กิจกรรมที่ 1 การถ่ายทอดความรู้ประสบการณ์การทำงานหลังออกไปปฏิบัติงานสหกิจศึกษา | DF | | | 35,000 | | | | | | | | | | | | | | | | | | | | |
| | | A | | | 0 | | | | | | | | | | | | | | | | | | | | |
| | | | | | | | | | | | | | | | | | | | | | | | | | |
| | | p 10 โรงเรียน | | | | | | | | | | | | | | | | | | | | | | | |
| | | A | | | | | | | | | | | | | | | | | | | | | | | |
| 2. | โครงการพัฒนานักศึกษาคณะวิทยาศาสตร์และเทคโนโลยี กิจกรรมที่ 2 แผนแนวทางการศึกษาต่อเนื่องตามระดับอุดมศึกษา | DF | | | 20,000 | | | | | | | | | | | | | | | | | | | | |
| | | A | | | 0 | | | | | | | | | | | | | | | | | | | | |
| | | | | | | | | | | | | | | | | | | | | | | | | | |
| | | p 30 คน | | | | | | | | | | | | | | | | | | | | | | | |
| | | A | | | | | | | | | | | | | | | | | | | | | | | |
| 2. | โครงการพัฒนานักศึกษาคณะวิทยาศาสตร์และเทคโนโลยี กิจกรรมที่ 3 การพัฒนาทักษะภาษาอังกฤษสำหรับนักศึกษาเพื่อการทำงานและฝึกงานต่างประเทศ | DF | | | 35,000 | | | | | | | | | | | | | | | | | | | | |
| | | A | | | 0 | | | | | | | | | | | | | | | | | | | | |
| | | | | | | | | | | | | | | | | | | | | | | | | | |
| | | p 200 คน | | | | | | | | | | | | | | | | | | | | | | | |
| | | A | | | | | | | | | | | | | | | | | | | | | | | |
| 2. | โครงการกิจกรรมสโมสรนักศึกษาคณะวิทยาศาสตร์และเทคโนโลยี เทคโนโลยี | DF | | | 97,370 | | | | | | | | | | | | | | | | | | | | |
| | | A | | | 0 | | | | | | | | | | | | | | | | | | | | |
| | | | | | | | | | | | | | | | | | | | | | | | | | |
| | | p 200 คน | | | | | | | | | | | | | | | | | | | | | | | |
| | | A | | | | | | | | | | | | | | | | | | | | | | | |
| 2. | โครงการพัฒนานักศึกษาคณะวิทยาศาสตร์และเทคโนโลยี เทคโนโลยี | DF | | | 97,370 | | | | | | | | | | | | | | | | | | | | |
| | | A | | | 0 | | | | | | | | | | | | | | | | | | | | |
| | | | | | | | | | | | | | | | | | | | | | | | | | |
| | | p 200 คน | | | | | | | | | | | | | | | | | | | | | | | |
| | | A | | | | | | | | | | | | | | | | | | | | | | | |

| ที่ | ผลผลิต / โครงการ / กิจกรรม | เป้าหมาย (หน่วยนับ) | งบประมาณ | | เงินรายได้ สะสม | ระยะเวลาดำเนินงาน | | | | | | | | | | | | หน่วยงาน รับผิดชอบ | หมายเหตุ | | | | | | |
|-----|--|---------------------|----------|--------|--------------------|-------------------|------|--------|------|------|-------|---------|--------|-------|------|------|------|-----------------------|----------|-----|--|--|--|--|--|
| | | | รายจ่าย | รายได้ | | ปี 2563 | | | | | | ปี 2564 | | | | | | | | | | | | | |
| | | | | | | ด.ค. | พ.ย. | ธ.ค. | ม.ค. | ก.พ. | มี.ค. | เม.ย. | พ.ค. | มิ.ย. | ก.ค. | ส.ค. | ก.ย. | | | | | | | | |
| 3. | โครงการปฐมนิเทศนักศึกษาใหม่ ประจำปีการศึกษา 2564 | p 180 คน | | | | | | | | | | | | | | | | | วท. | | | | | | |
| | | A | | | | | | | | | | | | | | | | | | | | | | | |
| | | DF | | 34,200 | | | | | | | | | 34,200 | | | | | | | | | | | | |
| 4. | โครงการ "จัดกิจกรรมปฐมนิเทศนักศึกษา" | p 100 คน | | | | | | | | | | | | | | | | | | วท. | | | | | |
| | | A | | | | | | | | | | | | | | | | | | | | | | | |
| | | DF | | | 19,000 | | | 19,000 | | | | | | | | | | | | | | | | | |
| 5. | โครงการสถาบันวันวิทยาศาสตร์และสิ่งแวดล้อม | p 70 คน | | | | | | | | | | | | | | | | | | วท. | | | | | |
| | | A | | | | | | | | | | | | | | | | | | | | | | | |
| | | DF | | | 75,000 | | | | | | | | | | | | | | | | | | | | |
| 6. | โครงการเพิ่มทักษะการปฏิบัติงานด้านคอมพิวเตอร์เพื่อรองรับอุตสาหกรรมอนาคต (New S-Curve) (หลักสูตรเทคโนโลยีดิจิทัล) | p 70 คน | | | | | | | | | | | | | | | | | | วท. | | | | | |
| | | A | | | | | | | | | | | | | | | | | | | | | | | |
| | | DF | | | 50,000 | | | | | | | | | | | | | | | | | | | | |
| 7. | โครงการพัฒนาศูนย์ภาษาวิศวกรรมศาสตร์ที่อุตสาหกรรม | p 30 คน | | | | | | | | | | | | | | | | | | วท. | | | | | |
| | | A | | | | | | | | | | | | | | | | | | | | | | | |
| | | DF | | | 10,000 | | | | | | | | | | | | | | | | | | | | |
| A | | | 0 | | | | | | | | | | | | | | | | | | | | | | |

| ที่ | ผลผลิต / โครงการ / กิจกรรม | เป้าหมาย (หน่วยนับ) | งบประมาณ | | เงินรายได้ สะสม | ระยะเวลาดำเนินงาน | | | | | | | | | | | | หน่วยงาน รับผิดชอบ | หมายเหตุ | | | | | |
|-----|---|------------------------|----------|--------|--------------------|-------------------|------|------|------|------|-------|---------|------|-------|------|------|------|-----------------------|----------|--|--|--|--|--|
| | | | รายจ่าย | รายได้ | | ปี 2563 | | | | | | ปี 2564 | | | | | | | | | | | | |
| | | | | | | ด.ค. | พ.ย. | ธ.ค. | ม.ค. | ก.พ. | มี.ค. | เม.ย. | พ.ค. | มิ.ย. | ก.ค. | ส.ค. | ก.ย. | | | | | | | |
| 8. | โครงการฝึกอบรมเพิ่มทักษะการปฏิบัติงานด้านสิ่งแวดล้อมของนักศึกษาและอาจารย์ | p | 40 คน | | | | | | | | | | | | | | | | วท. | | | | | |
| | | A | | | | | | | | | | | | | | | | | | | | | | |
| | | DF | | | 30,000 | | | | | | | | | | | | | | | | | | | |
| | | A | | | | 0 | | | | | | | | | | | | | | | | | | |
| 9. | โครงการ Green Faculty | p | 40 คน | | | | | | | | | | | | | | | | วท. | | | | | |
| | | A | | | | | | | | | | | | | | | | | | | | | | |
| | | DF | | | 24,000 | | | | | | | | | | | | | | | | | | | |
| | | A | | | | 0 | | | | | | | | | | | | | | | | | | |
| 10. | โครงการพัฒนาบุคลากรและกรทพจนนุศาสตร์คณะวิทยาศาสตร์และเทคโนโลยี | | | | | | | | | | | | | | | | | | วท. | | | | | |
| | | p | 78 คน | | | | | | | | | | | | | | | | | | | | | |
| | | A | | | | | | | | | | | | | | | | | | | | | | |
| | | DF | | | 40,000 | | | | | | | | | | | | | | | | | | | |
| 10. | กิจกรรมที่ 1 การสัมมนาและศึกษาดูงานเพื่อเสริมสร้างประสิทธิภาพในการทำงานของบุคลากรคณะวิทยาศาสตร์และเทคโนโลยี | p | 78 คน | | | | | | | | | | | | | | | | วท. | | | | | |
| | | A | | | | | | | | | | | | | | | | | | | | | | |
| | | DF | | | 40,000 | | | | | | | | | | | | | | | | | | | |
| | | A | | | | 0 | | | | | | | | | | | | | | | | | | |
| 10. | กิจกรรมที่ 2 การทบทวนแผนยุทธศาสตร์คณะวิทยาศาสตร์ วิทยาศาสตร์ | p | 78 คน | | | | | | | | | | | | | | | | วท. | | | | | |
| | | A | | | | | | | | | | | | | | | | | | | | | | |
| | | DF | | | 10,000 | | | | | | | | | | | | | | | | | | | |
| | | A | | | | 0 | | | | | | | | | | | | | | | | | | |
| | งบกลางคณะ (รวมปกติสมทบทุนระดับ) | DF | | | 1,301,300 | | | | | | | | | | | | | | | | | | | |
| | | A | | | | | | | | | | | | | | | | | | | | | | |

| ที่ | ผลผลิต / โครงการ / กิจกรรม | เป้าหมาย (หน่วยนับ) | งบประมาณ | | เงินรายได้ สะสม | ระยะเวลาดำเนินงาน | | | | | | | | | | หน่วยงาน รับผิดชอบ | หมายเหตุ | | | | | | | | | | | |
|-----|--|---------------------|------------|------------|--------------------|-------------------|------|------|------|------|---------|-------|------|-------|------|-----------------------|----------|------|------|--|--|--|--|--|--|--|------|------|
| | | | รายจ่าย | รายได้ | | ปี 2563 | | | | | ปี 2564 | | | | | | | | | | | | | | | | | |
| | | | | | | ด.ค. | พ.ย. | ธ.ค. | ม.ค. | ก.พ. | มี.ค. | เม.ย. | พ.ค. | มิ.ย. | ก.ค. | | | ส.ค. | ก.ย. | | | | | | | | | |
| | 5. คณะวิศวกรรมศาสตร์ | | 11,250,000 | 39,045,650 | 9,979,900 | | | | | | | | | | | | | | | | | | | | | | ว.ศ. | |
| | ดำเนินการจัดการเรียนการสอนนักศึกษา | | 0 | 0 | 0 | | | | | | | | | | | | | | | | | | | | | | | |
| | - จำนวนผู้สำเร็จการศึกษา (คน) | P 722 คน | | | | | | | | | | | | | | | | | | | | | | | | | | |
| | - จำนวนนักศึกษาที่เข้าใหม่ (คน) | A 559 คน | | | | | | | | | | | | | | | | | | | | | | | | | | |
| | - จำนวนนักศึกษาคองอยู่ (คน) | P 1,972 คน | | | | | | | | | | | | | | | | | | | | | | | | | | |
| | งบดำเนินงาน | A | | 28,220,190 | 7,457,900 | | | | | | | | | | | | | | | | | | | | | | | |
| | งบลงทุน | A | 3,750,000 | | 62,300 | | | | | | | | | | | | | | | | | | | | | | | |
| | ค่าครูพิเศษ (งบรายจ่าย จำนวน 1 โครงการ, งบรายได้ จำนวน 3 รายการ) | DF | 3,750,000 | | 62,300 | | | | | | | | | | | | | | | | | | | | | | | |
| 1. | ชุดฝึกอบรมเชิงปฏิบัติการทางวิศวกรรมไฟฟ้า แขวงวงสีสว่าง เขตบางซื่อ กรุงเทพมหานคร | P 1 ชุด | | | | | | | | | | | | | | | | | | | | | | | | | | ว.ศ. |
| | | A | | | | | | | | | | | | | | | | | | | | | | | | | | |
| | | DF | 3,750,000 | | | | | | | | | | | | | | | | | | | | | | | | | |
| | | A | 0 | | | | | | | | | | | | | | | | | | | | | | | | | |
| 2. | เก้าอี้ทำงาน | P 10 ตัว | | | | | | | | | | | | | | | | | | | | | | | | | | ว.ศ. |
| | | A | | | | | | | | | | | | | | | | | | | | | | | | | | |
| | | DF | | | 50,000 | | | | | | | | | | | | | | | | | | | | | | | |
| | | A | | | 0 | | | | | | | | | | | | | | | | | | | | | | | |
| | | | | | | | | | | | | | | | | | | | | | | | | | | | | |

| ที่ | ผลิตภัณฑ์ / โครงการ / กิจกรรม | เป้าหมาย (หน่วยนับ) | งบประมาณ | | เงินรายได้ สะสม | ระยะเวลาดำเนินงาน | | | | | | | | | | | | หน่วยงาน รับผิดชอบ | หมายเหตุ | | | | | | | | |
|-----|--|------------------------|-----------|-----------|--------------------|-------------------|------|-----------|------|------|-------|---------|------|-------|------|------|------|-----------------------|----------|--|-----|--|--|--|-----|--|--|
| | | | งบประมาณ | | | ปี 2563 | | | | | | ปี 2564 | | | | | | | | | | | | | | | |
| | | | รายจ่าย | รายได้ | | ต.ค. | พ.ย. | ธ.ค. | ม.ค. | ก.พ. | มี.ค. | เม.ย. | พ.ค. | มิ.ย. | ก.ค. | ส.ค. | ก.ย. | | | | | | | | | | |
| 3. | เครื่องพิมพ์ Multifunction แบบอินคมีทก์พร้อมติดตั้งถังหมึกพิมพ์ (Ink Tank Printer) | 1 เครื่อง | | | | | | | | | | | | | | | | | | | วศ. | | | | | | |
| | | A | | | | | | | | | | | | | | | | | | | | | | | | | |
| | | DF | 8,000 | | | | | 8,000 | | | | | | | | | | | | | | | | | | | |
| | | A | 0 | | | | | | | | | | | | | | | | | | | | | | | | |
| 4. | เครื่องพิมพ์แบบอินคมีทก์พร้อมติดตั้งหมึกพิมพ์(Ink Tank Printer) | 1 เครื่อง | | | | | | | | | | | | | | | | | | | | | | | วศ. | | |
| | | A | | | | | | | | | | | | | | | | | | | | | | | | | |
| | | DF | 4,300 | | | | | 4,300 | | | | | | | | | | | | | | | | | | | |
| | | A | 0 | | | | | | | | | | | | | | | | | | | | | | | | |
| | งบเงินอุดหนุน (ค่าใช้จ่ายดำเนินงาน) | | 7,500,000 | | | | | | | | | | | | | | | | | | | | | | | | |
| | งบเงินอุดหนุน (งบรายได้สะสม 1 รายการ) | | | | | | | 150,000 | | | | | | | | | | | | | | | | | | | |
| 1. | คำคมอีกภาคของศิลปินศาสตราจารย์แห่งประเทศไทย | 1 คน | | | | | | | | | | | | | | | | | | | | | | | วศ. | | |
| | | A | | | | | | | | | | | | | | | | | | | | | | | | | |
| | | DF | 150,000 | | | | | 150,000 | | | | | | | | | | | | | | | | | | | |
| | | A | 0 | | | | | | | | | | | | | | | | | | | | | | | | |
| | งบรายจ่ายอื่น (เงินรายได้ 16 โครงการ, เงินรายได้สะสม จำนวน 7 โครงการ) | | | 3,004,710 | | | | 2,309,700 | | | | | | | | | | | | | | | | | | | |
| | ภาคสมทบ (ประเภทอื่นข้าราชการ) | | | | | | | | | | | | | | | | | | | | | | | | | | |
| 1. | โครงการอบรมสัมมนาเชิงปฏิบัติการเตรียมความพร้อมก่อนการตรวจประเมินประกันคุณภาพการจัดการอาชีวศึกษา (ระดับ ปวช.) | 30 คน | | | | | | | | | | | | | | | | | | | | | | | วศ. | | |
| | | A | | | | | | | | | | | | | | | | | | | | | | | | | |
| | | DF | 60,000 | | | | | 60,000 | | | | | | | | | | | | | | | | | | | |
| | | A | 0 | | | | | 0 | | | | | | | | | | | | | | | | | | | |

| ที่ | ผลผลิต / โครงการ / กิจกรรม | เป้าหมาย (หน่วยนับ) | งบประมาณ | | เงินรายได้ สะสม | ระยะเวลาดำเนินงาน | | | | | | | | | | | | หน่วยงาน รับผิดชอบ | หมายเหตุ | | | | | |
|-----|---|------------------------|----------|---------|--------------------|-------------------|------|------|--------|------|-------|---------|------|-------|------|------|------|-----------------------|----------|--|--|--|--|--|
| | | | รายจ่าย | รายได้ | | ปี 2563 | | | | | | ปี 2564 | | | | | | | | | | | | |
| | | | | | | ด.ค. | พ.ย. | ธ.ค. | ม.ค. | ก.พ. | มี.ค. | เม.ย. | พ.ค. | มิ.ย. | ก.ค. | ส.ค. | ก.ย. | | | | | | | |
| 2. | โครงการกิจกรรมปฐมนิเทศนักศึกษา ปวช. คณะ วิศวกรรมศาสตร์ มหาวิทยาลัยเทคโนโลยีราชมงคลพระนคร ประจำปีการศึกษา 2563 | p 200 คน | | | | | | | | | | | | | | | | | ว.ศ. | | | | | |
| | | A | | | | | | | | | | | | | | | | | | | | | | |
| | | DF | | 87,200 | | | | | 87,200 | | | | | | | | | | | | | | | |
| | | A | | | | | | | | | | | | | | | | | | | | | | |
| 3. | โครงการกิจกรรมปฐมนิเทศนักศึกษา ปวช. คณะ วิศวกรรมศาสตร์ มหาวิทยาลัยเทคโนโลยีราชมงคลพระนคร ประจำปีการศึกษา 2564 | p 300 คน | | | | | | | | | | | | | | | | | ว.ศ. | | | | | |
| | | A | | | | | | | | | | | | | | | | | | | | | | |
| | | DF | | 166,100 | | | | | | | | | | | | | | | | | | | | |
| | | A | | | | | | | | | | | | | | | | | | | | | | |
| 4. | โครงการกีฬาเชื่อมความสัมพันธ์อันดี ของนักศึกษาระดับ ประกาศนียบัตรวิชาชีพ | p 550 คน | | | | | | | | | | | | | | | | | ว.ศ. | | | | | |
| | | A | | | | | | | | | | | | | | | | | | | | | | |
| | | DF | | 184,100 | | | | | | | | | | | | | | | | | | | | |
| | | A | | | | | | | | | | | | | | | | | | | | | | |
| 5. | โครงการ ปฐมนิเทศทีมงาน ปีการศึกษา 2563 ระดับ ประกาศนียบัตรวิชาชีพ (ปวช.) | p 189 คน | | | | | | | | | | | | | | | | | ว.ศ. | | | | | |
| | | A | | | | | | | | | | | | | | | | | | | | | | |
| | | DF | | 10,310 | | | | | | | | | | | | | | | | | | | | |
| | | A | | | | | | | | | | | | | | | | | | | | | | |
| 6. | โครงการ ปฐมนิเทศทีมงาน ปีการศึกษา 2563 ระดับ ประกาศนียบัตรวิชาชีพ (ปวช.) | p 189 คน | | | | | | | | | | | | | | | | | ว.ศ. | | | | | |
| | | A | | | | | | | | | | | | | | | | | | | | | | |
| | | DF | | 10,310 | | | | | | | | | | | | | | | | | | | | |
| | | A | | | | | | | | | | | | | | | | | | | | | | |

| ที่ | ผลผลิต / โครงการ / กิจกรรม | เป้าหมาย (หน่วยนับ) | งบประมาณ | | เงินรายได้สะสม | ระยะเวลาดำเนินงาน | | | | | | | | | | | | | | หน่วยงานรับผิดชอบ | หมายเหตุ | | |
|-----|---|---------------------|----------|--------|----------------|-------------------|------|------|------|------|-------|-------|---------|-------|------|------|------|--|--|-------------------|----------|--|---------|
| | | | รายจ่าย | รายได้ | | ปี 2563 | | | | | | | ปี 2564 | | | | | | | | | | |
| | | | | | | ด.ค. | พ.ย. | ธ.ค. | ม.ค. | ก.พ. | มี.ค. | เม.ย. | พ.ค. | มิ.ย. | ก.ค. | ส.ค. | ก.ย. | | | | | | |
| 7. | โครงการกิจกรรมนักศึกษาระดับ ปวช. คณะวิศวกรรมศาสตร์ | p 700 คน A DF | | | | | | | | | | | | | | | | | | | วศ. | | |
| | | | | | 315,000 | | | | | | | | | | | | | | | | | | 315,000 |
| | | A | | | 0 | | | | | | | | | | | | | | | | | | |
| 8. | โครงการค่ายพักแรมลูกเสือ ปีการศึกษา 2563 | p 240 คน A DF | | | | | | | | | | | | | | | | | | | | | |
| | | A | | | | | | | | | | | | | | | | | | | | | |
| | | DF | | | 390,550 | | | | | | | | 390,550 | | | | | | | | | | |
| | | A | | | 0 | | | | | | | | | | | | | | | | | | |
| | | | | | | | | | | | | | | | | | | | | | | | |
| | ภาคสมทบระดับปริญญาตรี | | | | | | | | | | | | | | | | | | | | | | |
| 9. | โครงการการเพิ่มประสิทธิภาพในระบบงานของคณะวิศวกรรมศาสตร์ | p 100 คน A DF | | | | | | | | | | | | | | | | | | | | | |
| | | A | | | | | | | | | | | | | | | | | | | | | |
| | | DF | | | 800,000 | | | | | | | | | | | | | | | | | | 800,000 |
| | | A | | | 0 | | | | | | | | | | | | | | | | | | |
| 10. | โครงการอบรมสัมมนาเชิงปฏิบัติการพัฒนาระบบงานคุณภาพการศึกษา | p 70 คน A DF | | | | | | | | | | | | | | | | | | | | | |
| | | A | | | | | | | | | | | | | | | | | | | | | |
| | | DF | | | 207,000 | | | | | | | | | | | | | | | | | | 207,000 |
| | | A | | | 0 | | | | | | | | | | | | | | | | | | |

| ที่ | ผลผลิต / โครงการ / กิจกรรม | เป้าหมาย (หน่วยนับ) | งบประมาณ | | เงินรายได้ สะสม | ระยะเวลาดำเนินงาน | | | | | | | | | | | | หน่วยงาน รับผิดชอบ | หมายเหตุ | | |
|-----|---|-----------------------|----------|---------|--------------------|-------------------|------|---------|------|------|-------|---------|------|---------|------|------|--------|-----------------------|----------|-----|--|
| | | | รายจ่าย | รายได้ | | ปี 2563 | | | | | | ปี 2564 | | | | | | | | | |
| | | | | | | ด.ค. | พ.ย. | ธ.ค. | ม.ค. | ก.พ. | มี.ค. | เม.ย. | พ.ค. | มิ.ย. | ก.ค. | ส.ค. | ก.ย. | | | | |
| 11. | โครงการเตรียมความพร้อมสหกิจศึกษาและจ้างนิเทศ นักศึกษาสหกิจศึกษา คณะวิศวกรรมศาสตร์ | p 1,086 คน A DF | | 340,000 | | | | 120,000 | | | | | | 120,000 | | | | | | วศ. | |
| | ภาคสมทบระดับปริญญาโท | | | 0 | | | | | | | | | | | | | | | | | |
| 12. | โครงการปฐมนิเทศระดับบัณฑิตศึกษา | p 25 คน A DF | | | 80,000 | | | | | | | | | | | | | | | วศ. | |
| | | | | 0 | | | | | | | | | | | | | | | | | |
| 13. | โครงการเทศน์และกระบวนการทำกิจกรรมย้อนรอยเชิง ปฏิบัติการ (บ.โท) | p 20 คน A DF | | | | | | | | | | | | | | | | | | วศ. | |
| | | | | 68,480 | | | | | | | | | | | | | 68,480 | | | | |
| 14. | โครงการสัมมนางานวิจัยและสิ่งประดิษฐ์ทาง วิศวกรรมศาสตร์ไฟฟ้า | p 31 คน A DF | | | | | | | | | | | | 94,810 | | | | | | วศ. | |
| | | | | 0 | | | | | | | | | | | | | | | | | |
| 15. | โครงการออกแบบผลิตภัณฑ์และชิ้นส่วนเครื่องจักรกลเพื่อ งานวิจัยสำหรับนักศึกษาปริญญาโท | p 25 คน A DF | | | | | | | | | | | | | | | | | | วศ. | |
| | | | | | 70,850 | | | | | | | | | | | | 70,850 | | | | |
| | | | | 0 | | | | | | | | | | | | | | | | | |

| ที่ | ผลผลิต / โครงการ / กิจกรรม | เป้าหมาย (หน่วยนับ) | งบประมาณ | | เงินรายได้ สะสม | ระยะเวลาดำเนินงาน | | | | | | | | | | หน่วยงาน รับผิดชอบ | หมายเหตุ | | |
|-----|---|----------------------------|----------|---------|--------------------|-------------------|------|---------|------|------|---------|-------|------|-------|------|-----------------------|----------|------|------|
| | | | รายจ่าย | รายได้ | | ปี 2563 | | | | | ปี 2564 | | | | | | | | |
| | | | | | | ด.ค. | พ.ย. | ธ.ค. | ม.ค. | ก.พ. | มี.ค. | เม.ย. | พ.ค. | มิ.ย. | ก.ค. | | | ส.ค. | ก.ย. |
| | ภาคสมทบ ระดับปริญญาเอก | | | | | | | | | | | | | | | | | | |
| 16. | โครงการพัฒนากำลังคนด้านวิชาการเชิงบูรณาการเพื่อสร้าง การศึกษาในระดับบัณฑิตศึกษา | p 20 คน A DP A | | 120,000 | | | | 120,000 | | | | | | | | | | | ว.ศ. |
| 17. | โครงการกิจกรรมสโมสรนักศึกษาในระดับปริญญาตรี คณะ วิศวกรรมศาสตร์ | p 2,200 คน A DP A | | 0 | | | | | | | | | | | | | | | ว.ศ. |
| 18. | โครงการกิจกรรมปฐมนิเทศน์นักศึกษาปริญญาตรี คณะวิศวกรรมศาสตร์ มหาวิทยาลัยเทคโนโลยีราชมงคลพระนคร ประจำปีการศึกษา 2563 | p 400 คน A DP A | | | 990,000 | | | | | | | | | | | | 990,000 | | ว.ศ. |
| 19. | โครงการกิจกรรมปฐมนิเทศน์นักศึกษาปริญญาตรี คณะวิศวกรรมศาสตร์ มหาวิทยาลัยเทคโนโลยี ราชมงคลพระนคร ประจำปีการศึกษา 2564 | p 570 คน A DP A | | | 159,200 | | | 159,200 | | | | | | | | | | | ว.ศ. |
| 20. | โครงการจัดทำวีดิทัศน์เพื่อประชาสัมพันธ์ของ คณะวิศวกรรมศาสตร์ | p 50 คน A DP A | | | 260,500 | | | | | | | | | | | | 260,500 | | ว.ศ. |
| | | | | | 0 | | | | | | | | | | | | | | |
| | | | | | 100,000 | | | | | | | | | | | | 100,000 | | |
| | | | | | 0 | | | | | | | | | | | | | | |

| ที่ | ผลผลิต / โครงการ / กิจกรรม | เป้าหมาย (หน่วยนับ) | งบประมาณ | | เงินรายได้ สะสม | ระยะเวลาดำเนินงาน | | | | | | | | | | | | หน่วยงาน รับผิดชอบ | หมายเหตุ | |
|-----|---|---------------------|----------|--------|--------------------|-------------------|------|------|------|------|-------|---------|------|-------|------|------|------|-----------------------|----------|--|
| | | | รายจ่าย | รายได้ | | ปี 2563 | | | | | | ปี 2564 | | | | | | | | |
| | | | | | | ต.ค. | พ.ย. | ธ.ค. | ม.ค. | ก.พ. | มี.ค. | เม.ย. | พ.ค. | มิ.ย. | ก.ค. | ส.ค. | ก.ย. | | | |
| 21. | โครงการประชุมวิชาการวิศวกรรมศาสตร์และเทคโนโลยี มทร.พระนคร ครั้งที่ 6 (The 6 th RMUTP Conference on Engineering and Technology) | p 120 คน A | | | 200,000 | | | | | | | | | | | | | | วศ. | |
| | | DF | | | 0 | | | | | | | | | | | | | | | |
| 22. | โครงการ การนำเสนอผลงานทางวิชาการในประเทศ ต่างประเทศ | p 8 คน A | | | 300,000 | | | | | | | | | | | | | | วศ. | |
| | | DF | | | 0 | | | | | | | | | | | | | | | |
| 23. | โครงการ การแข่งขันทักษะทางวิชาการ | p 50 คน A | | | | | | | | | | | | | | | | | วศ. | |
| | | DF | | | 300,000 | | | | | | | | | | | | | | | |
| | | A | | | 0 | | | | | | | | | | | | | | | |
| | งบกลางคณะ (รวมปกติสมทบทุนระดับ) | DF | | | | | | | | | | | | | | | | | | |
| | | A | | | 7,820,750 | | | | | | | | | | | | | | | |

| ที่ | ผลผลิต / โครงการ / กิจกรรม | เป้าหมาย (หน่วยนับ) | งบประมาณ | | เงินรายได้ สะสม | ระยะเวลาดำเนินงาน | | | | | | | | | | หน่วยงาน รับผิดชอบ | หมายเหตุ | | | | |
|-----|--|------------------------|----------------|----------------|--------------------|-------------------|------|------|------|------|---------|-------|------|-------|------|-----------------------|----------|------|--------|--------|--|
| | | | รายจ่าย | รายได้ | | ปี 2563 | | | | | ปี 2564 | | | | | | | | | | |
| | | | | | | ด.ค. | พ.ย. | ธ.ค. | ม.ค. | ก.พ. | มี.ค. | เม.ย. | พ.ค. | มิ.ย. | ก.ค. | | | ส.ค. | ก.ย. | | |
| 6. | คณะอุตสาหกรรมสิ่งทอและออกแบบแฟชั่น | DF A | 3,500,000 0 | 2,753,810 0 | 982,800 0 | | | | | | | | | | | | | | อ.ส.อ. | | |
| | ดำเนินการจัดการเรียนการสอนนักศึกษา | P | | | | | | | | | | | | | | | | | | | |
| | - จำนวนผู้สำเร็จการศึกษา (คน) | A | | | | | | | | | | | | | | | | | | | |
| | - จำนวนนักศึกษาที่เข้าใหม่ (คน) | P | | | | | | | | | | | | | | | | | | | |
| | - จำนวนนักศึกษาที่คงอยู่ (คน) | A | | | | | | | | | | | | | | | | | | | |
| | - จำนวนนักศึกษาที่คงอยู่ (คน) | P | | | | | | | | | | | | | | | | | | | |
| | - จำนวนนักศึกษาที่คงอยู่ (คน) | A | | | | | | | | | | | | | | | | | | | |
| | งบดำเนินงาน | DF | | 1,312,110 | 982,800 | | | | | | | | | | | | | | | | |
| | งบลงทุน | A | 2,350,000 | 27,500 | | | | | | | | | | | | | | | | | |
| | คำขวัญ (มอบแก่ จำนวน 2 โครงการ, งบรายได้ จำนวน 1 รายการ) | DF | 50,000 | 27,500 | | | | | | | | | | | | | | | | | |
| | DF | A | | | | | | | | | | | | | | | | | | | |
| 1. | ทุนแสดงแบบขยาย แววงสวนจิตรลดา เขตดุสิต กรุงเทพมหานคร | P | | | | | | | | | | | | | | | | | | อ.ส.อ. | |
| | ทุนแสดงแบบขยาย | A | | | | | | | | | | | | | | | | | | | |
| | DF | A | 20,000 | | | | | | | | | | | | | | | | | | |
| | A | P | 0 | | | | | | | | | | | | | | | | | | |
| 2. | ทุนแสดงแบบหญิง แขวงสวนจิตรลดา เขตดุสิต กรุงเทพมหานคร | P | | | | | | | | | | | | | | | | | | อ.ส.อ. | |
| | ทุนแสดงแบบหญิง | A | | | | | | | | | | | | | | | | | | | |
| | DF | A | 30,000 | | | | | | | | | | | | | | | | | | |
| | A | P | 0 | | | | | | | | | | | | | | | | | | |

| ที่ | ผลผลิต / โครงการ / กิจกรรม | เป้าหมาย (หน่วยนับ) | งบประมาณ | | เงินรายได้ สะสม | ระยะเวลาดำเนินงาน | | | | | | | | | | | | หน่วยงาน รับผิดชอบ | หมายเหตุ | | | |
|-----|---|---------------------|----------|--------|--------------------|-------------------|---------|------|-----------|------|-------|---------|------|-------|------|------|------|-----------------------|----------|--|--|--|
| | | | รายจ่าย | รายได้ | | ปี 2563 | | | | | | ปี 2564 | | | | | | | | | | |
| | | | | | | ด.ค. | พ.ย. | ธ.ค. | ม.ค. | ก.พ. | มี.ค. | เม.ย. | พ.ค. | มิ.ย. | ก.ค. | ส.ค. | ก.ย. | | | | | |
| 3. | เครื่องอัดความร้อนไฟฟ้าสำหรับงานตกแต่งเครื่องประกอบเครื่องแกง | p 1 ชุด | | | | | | | | | | | | | | | | | อ.ส.อ. | | | |
| | | A | | | | | | | | | | | | | | | | | | | | |
| | | DF | | | 27,500 | | | | | | | | | | | | | | | | | |
| | | A | | | 0 | | | | | | | | | | | | | | | | | |
| | | DF | | | 2,300,000 | | | | | | | | | | | | | | | | | |
| 1. | ปรับปรุงสนามนอนกบประสังข์ แขวงสวนจิตรลดา เขตดุสิต กรุงเทพมหานคร | p 1 รายการ | | | | | | | | | | | | | | | | | อ.ส.อ. | | | |
| | | A | | | | | | | | | | | | | | | | | | | | |
| | | DF | | | 2,300,000 | | 920,000 | | 1,380,000 | | | | | | | | | | | | | |
| | | A | | | 0 | | | | | | | | | | | | | | | | | |
| | | DF | | | 1,150,000 | | | | | | | | | | | | | | | | | |
| 1. | งบเงินอุดหนุน (ค่าใช้จ่ายดำเนินงาน) | | | | | | | | | | | | | | | | | | อ.ส.อ. | | | |
| | | A | | | | | | | | | | | | | | | | | | | | |
| | | DF | | | 571,000 | | | | | | | | | | | | | | | | | |
| | | A | | | 0 | | | | | | | | | | | | | | | | | |
| | | DF | | | 50,000 | | | | | | | | | | | | | 50,000 | | | | |
| 1. | โครงการพัฒนาศูนย์สุขภาพบุคลากรสาธารณสุขการเพื่อเข้าสู่ตำแหน่งทางวิชาการ | p 25 คน | | | | | | | | | | | | | | | | | อ.ส.อ. | | | |
| | | A | | | | | | | | | | | | | | | | | | | | |
| | | DF | | | 0 | | | | | | | | | | | | | | | | | |
| | | A | | | 80,000 | | | | | | | | | | | | | | | | | |
| | | DF | | | 0 | | | | | | | | | | | | | | | | | |
| 2. | โครงการกีฬามหาวิทยาลัยเทคโนโลยีราชมงคลพระนคร | p 60 คน | | | | | | | | | | | | | | | | | อ.ส.อ. | | | |
| | | A | | | | | | | | | | | | | | | | | | | | |
| | | DF | | | 80,000 | | | | | | | | | | | | | | | | | |
| | | A | | | 0 | | | | | | | | | | | | | | | | | |
| | | DF | | | 0 | | | | | | | | | | | | | | | | | |

| ที่ | ผลผลิต / โครงการ / กิจกรรม | เป้าหมาย (หน่วยนับ) | งบประมาณ | | เงินรายได้ สะสม | ระยะเวลาดำเนินงาน | | | | | | | | | | | | หน่วยงาน รับผิดชอบ | หมายเหตุ | | | |
|-----|--|------------------------|----------|---------|--------------------|-------------------|---------|------|------|------|-------|---------|------|-------|------|------|------|-----------------------|----------|--|--|--|
| | | | รายจ่าย | รายได้ | | ปี 2563 | | | | | | ปี 2564 | | | | | | | | | | |
| | | | | | | ด.ค. | พ.ย. | ธ.ค. | ม.ค. | ก.พ. | มี.ค. | เม.ย. | พ.ค. | มิ.ย. | ก.ค. | ส.ค. | ก.ย. | | | | | |
| 3. | โครงการจัดนิเทศน์ศึกษาระดับการศึกษา 2563 | p 120 คน | | | | | | | | | | | | | | | | | อ.ส.อ. | | | |
| | | A | | | | | | | | | | | | | | | | | | | | |
| | | DF | | 36,000 | | | 36,000 | | | | | | | | | | | | | | | |
| 4. | โครงการปฐมนิเทศน์ศึกษาระดับการศึกษา 2564 | p 100 คน | | | | | | | | | | | | | | | | | อ.ส.อ. | | | |
| | | A | | | | | | | | | | | | | | | | | | | | |
| | | DF | | 30,000 | | | 30,000 | | | | | | | | | | | | | | | |
| 5. | โครงการกิจกรรมสโมสรนักศึกษาคณะอุตสาหกรรมสิ่งทอ และออกแบบแฟชั่น | p 300 คน | | | | | | | | | | | | | | | | | อ.ส.อ. | | | |
| | | A | | | | | | | | | | | | | | | | | | | | |
| | | DF | | 135,000 | | | 135,000 | | | | | | | | | | | | | | | |
| 6. | โครงการพัฒนาหลักสูตรคณะอุตสาหกรรมสิ่งทอและ ออกแบบแฟชั่น | p 46 คน | | | | | | | | | | | | | | | | | อ.ส.อ. | | | |
| | | A | | | | | | | | | | | | | | | | | | | | |
| | | DF | | 100,000 | | | 100,000 | | | | | | | | | | | | | | | |
| 7. | โครงการอบรมสัมมนาเชิงปฏิบัติการ"พัฒนาระบบงาน ประกันคุณภาพทางการศึกษา" | p 54 คน | | | | | | | | | | | | | | | | | อ.ส.อ. | | | |
| | | A | | | | | | | | | | | | | | | | | | | | |
| | | DF | | 40,000 | | | 40,000 | | | | | | | | | | | | | | | |
| A | | 0 | | | 0 | | | | | | | | | | | | | | | | | |

| ที่ | ผลิตภัณฑ์ / โครงการ / กิจกรรม | เป้าหมาย (หน่วยนับ) | งบประมาณ | | เงินรายได้ สะสม | ระยะเวลาดำเนินงาน | | | | | | | | | | | | หน่วยงาน รับผิดชอบ | หมายเหตุ |
|-----|---|------------------------|-------------------|--------|--------------------|-------------------|------|------|------|------|-------|---------|------|-------|--------|------|------|-----------------------|----------|
| | | | รายจ่าย | รายได้ | | ปี 2563 | | | | | | ปี 2564 | | | | | | | |
| | | | | | | ด.ค. | พ.ย. | ธ.ค. | ม.ค. | ก.พ. | มี.ค. | เม.ย. | พ.ค. | มิ.ย. | ก.ค. | ส.ค. | ก.ย. | | |
| 8. | โครงการนำเสนอผลงานทางวิชาการในประเทศต่างประเทศ | 5 คน | | | | | | | | | | | | | | | | อสอ. | |
| | | A | | | | | | | | | | | | | | | | | |
| | | DF | 50,000 | | | | | | | | | | | | 50,000 | | | | |
| | | A | 0 | | | | | | | | | | | | | | | | |
| 9. | โครงการพัฒนาบุคลากรด้านทักษะความเข้าใจและใช้เทคโนโลยีดิจิทัล (Digital Literacy) | 48 คน | | | | | | | | | | | | | | | | | อสอ. |
| | | A | | | | | | | | | | | | | | | | | |
| | | DF | 50,000 | | | | | | | | | | | | 50,000 | | | | |
| | | A | 0 | | | | | | | | | | | | | | | | |
| | งบกลางคณะ (รวมปกติสมทบทุนระดับ) | | | | | 843,200 | | | | | | | | | | | | | |
| | 7. คณะสถาปัตยกรรมศาสตร์และการออกแบบ | | | | | | | | | | | | | | | | | | |
| | | DF | <u>80,650,000</u> | | <u>3,630,570</u> | <u>3,100,800</u> | | | | | | | | | | | | | อสอ. |
| | | A | 0 | | 0 | 0 | | | | | | | | | | | | | |
| | ดำเนินการจัดการเรียนการสอนนักศึกษา | P | | | | | | | | | | | | | | | | | |
| | - จำนวนผู้สำเร็จการศึกษา (คน) | A | | | | | | | | | | | | | | | | | |
| | - จำนวนนักศึกษาที่เข้าใหม่ (คน) | P | | | | | | | | | | | | | | | | | |
| | - จำนวนนักศึกษาที่คงอยู่ (คน) | A | | | | | | | | | | | | | | | | | |
| | | P | | | | | | | | | | | | | | | | | |
| | | A | | | | | | | | | | | | | | | | | |

| ที่ | ผลผลิต / โครงการ / กิจกรรม | เป้าหมาย (หน่วยนับ) | งบประมาณ | | เงินรายได้ สะสม | ระยะเวลาดำเนินงาน | | | | | | | | | | | | หน่วยงาน รับผิดชอบ | หมายเหตุ | | | | | | | | | |
|-----|--|------------------------|----------|---------|--------------------|-------------------|------|--------|-------|--------|--------|---------|-------|-------|-------|-------|-------|-----------------------|----------|-------|--|--|--|---------|--|------|------|------|
| | | | รายการ | รายได้ | | ปี 2563 | | | | | | ปี 2564 | | | | | | | | | | | | | | | | |
| | | | | | | ด.ค. | พ.ย. | ธ.ค. | ม.ค. | ก.พ. | มี.ค. | เม.ย. | พ.ค. | มิ.ย. | ก.ค. | ส.ค. | ก.ย. | | | | | | | | | | | |
| | งบรายจ่ายอื่น (เงินรายได้ 8 โครงการ) | | | 926,550 | | | | | | | | | | | | | | | | | | | | | | | | |
| 1. | โครงการพัฒนาระบบนิเทศน์ศึกษาใหม่ ประจำปี 2564 | p 158 คน | | | | | | | | | | | | | | | | | | | | | | | | สจอ. | | |
| | | A | | | | | | | | | | | | | | | | | | | | | | 100,000 | | | | |
| | | DF | | 100,000 | | | | | | | | | | | | | | | | | | | | | | | | |
| | | A | | | 0 | | | | | | | | | | | | | | | | | | | | | | | |
| 2. | โครงการปัดอินนิเทศ | p 97 คน | | | | | | | | | | | | | | | | | | | | | | | | | สจอ. | |
| | | A | | | | | | | | | | | | | | | | | | | | | | | | | | |
| | | DF | | | 52,500 | | | | | | 52,500 | | | | | | | | | | | | | | | | | |
| | | A | | | 0 | | | | | | | | | | | | | | | | | | | | | | | |
| 3. | โครงการแนะแนวทางสถาปัตย์ ประจำปี 2564 | p 188 คน | | | | | | | | | | | | | | | | | | | | | | | | | | สจอ. |
| | | A | | | | | | | | | | | | | | | | | | | | | | | | | | |
| | | DF | | | 70,000 | | | 65,000 | 1,000 | 1,000 | 1,000 | 1,000 | 1,000 | 1,000 | 1,000 | 1,000 | 1,000 | 1,000 | 1,000 | 1,000 | | | | | | | | |
| | | A | | | 0 | | | | | | | | | | | | | | | | | | | | | | | |
| 4. | โครงการเสริมสร้างจิตสำนึกด้านคุณธรรม จริยธรรม และเพื่อปลูกจิตสำนึกด้านคุณธรรม จริยธรรม | p 88 คน | | | | | | | | | | | | | | | | | | | | | | | | | | สจอ. |
| | | A | | | | | | | | | | | | | | | | | | | | | | | | | | |
| | | DF | | | 30,000 | | | | | 30,000 | | | | | | | | | | | | | | | | | | |
| | | A | | | 0 | | | | | | | | | | | | | | | | | | | | | | | |
| 5. | โครงการค่ายผู้นำนักศึกษา คณะสถาปัตยกรรมศาสตร์และ การออกแบบ | p 64 คน | | | | | | | | | | | | | | | | | | | | | | | | | | สจอ. |
| | | A | | | | | | | | | | | | | | | | | | | | | | | | | | |
| | | DF | | | 70,000 | | | | | | | | | | | | | 70,000 | | | | | | | | | | |
| | | A | | | 0 | | | | | | | | | | | | | | | | | | | | | | | |

| ที่ | ผลิตภัณฑ์ / โครงการ / กิจกรรม | เป้าหมาย (หน่วยนับ) | งบประมาณ | | เงินรายได้ สะสม | ระยะเวลาดำเนินงาน | | | | | | | | | | | | หน่วยงาน รับผิดชอบ | หมายเหตุ | | |
|--------------------------------|---|---------------------|----------|--------|--------------------|-------------------|------|------|------|------|-------|---------|------|-------|------|---------|---------|-----------------------|----------|--|--|
| | | | รายจ่าย | รายได้ | | ปี 2563 | | | | | | ปี 2564 | | | | | | | | | |
| | | | | | | ด.ค. | พ.ย. | ธ.ค. | ม.ค. | ก.พ. | มี.ค. | เม.ย. | พ.ค. | มิ.ย. | ก.ค. | ส.ค. | ก.ย. | | | | |
| 6. | โครงการทั้งหมดวิทยาลัยเทคโนโลยีราชมงคลพระนคร | p 120 คน | | | | | | | | | | | | | | | | สจธ. | | | |
| | | A | | | | | | | | | | | | | | | | | | | |
| | | DF | | | 60,000 | | | | | | | | | | | | | | | | |
| | | A | | | 0 | | | | | | | | | | | | | | | | |
| 7. | โครงการกิจกรรมพัฒนามาตรฐานนักศึกษาของสโมสรนักศึกษา คณะสถาปัตยกรรมศาสตร์และการออกแบบ ประจำปีงบประมาณ 2564 | p 571 คน | | | | | | | | | | | | | | | | สจธ. | | | |
| | | A | | | | | | | | | | | | | | | | | | | |
| | | DF | | | 200,000 | | | | | | | | | | | | 200,000 | | | | |
| | | A | | | 0 | | | | | | | | | | | | | | | | |
| 8. | โครงการพัฒนาศูนย์บริการวิชาการและสายสนับสนุน เพื่อให้เป็นทรัพยากรบุคคลที่มีคุณภาพและมีคุณค่าของมหาวิทยาลัย ประจำปี 2564 | p 35 คน | | | | | | | | | | | | | | | | สจธ. | | | |
| | | A | | | | | | | | | | | | | | | | | | | |
| | | DF | | | 344,050 | | | | | | | | | | | 344,050 | | | | | |
| | | A | | | 0 | | | | | | | | | | | | | | | | |
| งบกลางคณะ (รวมปดิมทุนทุกระดับ) | | | | | 980,200 | | | | | | | | | | | | | | | | |
| 8. สถาบันวิจัยและพัฒนา | | | | | 8,424,300 | | | | | | | | | | | | | | | | |
| งบดำเนินงาน | | | | | 594,600 | | | | | | | | | | | | | | | | |
| งบลงทุน | | | | | 85,000 | | | | | | | | | | | | | | | | |
| | | | | | 0 | | | | | | | | | | | | | | | | |

| ที่ | ผลิตภัณฑ์ / โครงการ / กิจกรรม | เป้าหมาย (หน่วยนับ) | งบประมาณ | | เงินรายได้ สะสม | ระยะเวลาดำเนินงาน | | | | | | | | | | | | หน่วยงาน รับผิดชอบ | หมายเหตุ |
|-----|---|------------------------|-----------|------------------|--------------------|-------------------|------|------|--------|------|-------|---------|------|-------|------|------|--------|-----------------------|----------|
| | | | รายจ่าย | รายได้ | | ปี 2563 | | | | | | ปี 2564 | | | | | | | |
| | | | | | | ต.ค. | พ.ย. | ธ.ค. | ม.ค. | ก.พ. | มี.ค. | เม.ย. | พ.ค. | มิ.ย. | ก.ค. | ส.ค. | ก.ย. | | |
| | คำครุภัณฑ์ (งบรายได้ จำนวน 2 รายการ) | DF | | 85,000 | | | | | | | | | | | | | | | |
| | | A | | 0 | | | | | | | | | | | | | | | |
| 1. | เครื่องคอมพิวเตอร์โน้ตบุ๊ก | p | 2 ตัว | | | | | | 70,000 | | | | | | | | | | |
| | | A | | | | | | | | | | | | | | | | | |
| | | DF | | | | | | | | | | | | | | | | | |
| | | A | | 0 | | | | | | | | | | | | | | | |
| 2. | เครื่องโทรสาร | p | 1 เครื่อง | | | | | | | | | | | | | | | | |
| | | A | | | | | | | | | | | | | | | | | |
| | | DF | | | | | | | 15,000 | | | | | | | | | | |
| | | A | | 0 | | | | | | | | | | | | | | | |
| | งบเงินอุดหนุน (งบรายได้ 1 รายการ) | DF | | 6,664,700 | | | | | | | | | | | | | | | |
| | | A | | 0 | | | | | | | | | | | | | | | |
| 1. | กองทุนเพื่อการวิจัย | p | | | | | | | | | | | | | | | | | |
| | | A | | | | | | | | | | | | | | | | | |
| | | DF | | | | | | | | | | | | | | | | | |
| | | A | | 0 | | | | | | | | | | | | | | | |
| | งบขายคืน (งบรายได้ 3 โครงการ) | DF | | 1,080,000 | | | | | | | | | | | | | | | |
| | | A | | 0 | | | | | | | | | | | | | | | |
| 1. | โครงการการจัดนิทรรศการวิจัย สិประคินธุ์ ร่วมกับ หน่วยงานภายนอก | p | 8 ผลงาน | | | | | | | | | | | | | | | | |
| | | A | | | | | | | | | | | | | | | | | |
| | | DF | | 69,200 | | | | | 34,600 | | | | | | | | 34,600 | | |
| | | A | | 0 | | | | | | | | | | | | | | | |

| ที่ | ผลิตภัณฑ์ / โครงการ / กิจกรรม | เป้าหมาย (หน่วยนับ) | งบประมาณ | | เงินรายได้ สะสม | ระยะเวลาดำเนินงาน | | | | | | | | | | | | หน่วยงาน รับผิดชอบ | หมายเหตุ | | | | | | | | |
|-----|--|------------------------|----------|-------------------|--------------------|-------------------|------|------|-------------------|------|-------|---------|------|-------|------|------|------|-----------------------|----------|--|--|--|--|--|------|------|--|
| | | | รายการ | รายได้ | | ปี 2563 | | | | | | ปี 2564 | | | | | | | | | | | | | | | |
| | | | | | | ด.ค. | พ.ย. | ธ.ค. | ม.ค. | ก.พ. | มี.ค. | เม.ย. | พ.ค. | มิ.ย. | ก.ค. | ส.ค. | ก.ย. | | | | | | | | | | |
| 2. | โครงการก่อสร้างและพัฒนาศักยภาพบุคลากรด้านการวิจัยมหาวิทยาลัยเทคโนโลยีราชมงคลพระนคร | p 60 คน A | | | | | | | | | | | | | | | | | | | | | | | สวท. | | |
| | | DF | | 10,800 | | | | | 3,600 | | | | | | | | | | | | | | | | | | |
| | | A | | 0 | | | | | | | | | | | | | | | | | | | | | | | |
| 3. | โครงการประชุมวิชาการมหาวิทยาลัยเทคโนโลยีราชมงคลพระนคร ครั้งที่ 12 | p 30 ผลงาน A | | | | | | | | | | | | | | | | | | | | | | | | สวท. | |
| | | DF | | 1,000,000 | | | | | | | | | | | | | | | | | | | | | | | |
| | | A | | 0 | | | | | | | | | | | | | | | | | | | | | | | |
| | 9. สำนักวิทยบริการและเทคโนโลยีสารสนเทศ | DF | | 14,384,860 | | | | | 13,699,500 | | | | | | | | | | | | | | | | | สวท. | |
| | งบดำเนินงาน | A | | 0 | | | | | 0 | | | | | | | | | | | | | | | | | | |
| | | DF | | 14,384,860 | | | | | 13,699,500 | | | | | | | | | | | | | | | | | | |
| | 10. สำนักส่งเสริมวิชาการและงานทะเบียน | DF | | 2,875,320 | | | | | | | | | | | | | | | | | | | | | | | |
| | งบดำเนินงาน | A | | 1,987,920 | | | | | | | | | | | | | | | | | | | | | | | |
| | | DF | | 507,400 | | | | | 0 | | | | | | | | | | | | | | | | | | |
| | งบลงทุน | A | | 0 | | | | | | | | | | | | | | | | | | | | | | | |

| ที่ | ผลผลิต / โครงการ / กิจกรรม | เป้าหมาย (หน่วยนับ) | งบประมาณ | | เงินรายได้ สะสม | ระยะเวลาดำเนินงาน | | | | | | | | | | หน่วยงาน รับผิดชอบ | หมายเหตุ | | | | | | | | | | | |
|-----|--|---------------------|----------|---------|--------------------|-------------------|------|------|------|------|---------|-------|------|-------|------|-----------------------|----------|------|------|--|--|--|--|--|--|--|------|--|
| | | | รายจ่าย | รายได้ | | ปี 2563 | | | | | ปี 2564 | | | | | | | | | | | | | | | | | |
| | | | | | | ด.ค. | พ.ย. | ธ.ค. | ม.ค. | ก.พ. | มี.ค. | เม.ย. | พ.ค. | มิ.ย. | ก.ค. | | | ส.ค. | ก.ย. | | | | | | | | | |
| | คำครุภัณฑ์ (งบรายได้ จำนวน 4 รายการ) | DF | | 507,400 | | | | | | | | | | | | | | | | | | | | | | | | |
| | A | | | 0 | | | | | | | | | | | | | | | | | | | | | | | | |
| 1. | เครื่องคอมพิวเตอร์ All in one สำหรับงานประมวลผล | p 5 ชุด | | | | | | | | | | | | | | | | | | | | | | | | | สวท. | |
| | A | | | | | | | | | | | | | | | | | | | | | | | | | | | |
| | DF | | | 115,000 | | | | | | | | | | | | | | | | | | | | | | | | |
| | A | | | 0 | | | | | | | | | | | | | | | | | | | | | | | | |
| 2. | ชุดเครื่องจ่ายกระแสไฟฟ้า และควบคุมการประจุ พร้อมไมโครโหนดห้องประจุ | p 1 ชุด | | | | | | | | | | | | | | | | | | | | | | | | | สวท. | |
| | A | | | | | | | | | | | | | | | | | | | | | | | | | | | |
| | DF | | | 220,000 | | | | | | | | | | | | | | | | | | | | | | | | |
| | A | | | 0 | | | | | | | | | | | | | | | | | | | | | | | | |
| 3. | เก้าอี้สำนักงาน | p 20 ตัว | | | | | | | | | | | | | | | | | | | | | | | | | สวท. | |
| | A | | | | | | | | | | | | | | | | | | | | | | | | | | | |
| | DF | | | 70,000 | | | | | | | | | | | | | | | | | | | | | | | | |
| | A | | | 0 | | | | | | | | | | | | | | | | | | | | | | | | |
| 4. | เครื่องปรับอากาศ พร้อมติดตั้ง | p 2 เครื่อง | | | | | | | | | | | | | | | | | | | | | | | | | สวท. | |
| | A | | | | | | | | | | | | | | | | | | | | | | | | | | | |
| | DF | | | 102,400 | | | | | | | | | | | | | | | | | | | | | | | | |
| | A | | | 0 | | | | | | | | | | | | | | | | | | | | | | | | |

| ที่ | ผลผลิต / โครงการ / กิจกรรม | เป้าหมาย (หน่วยนับ) | งบประมาณ | | เงินรายได้ สะสม | ระยะเวลาดำเนินงาน | | | | | | | | | | | | หน่วยงาน รับผิดชอบ | หมายเหตุ |
|-----|---|------------------------|----------|---------|--------------------|-------------------|------|------|------|------|-------|---------|------|--------|--------|---------|------|-----------------------|----------|
| | | | | | | ปี 2563 | | | | | | ปี 2564 | | | | | | | |
| | | | | | | ด.ค. | พ.ย. | ธ.ค. | ม.ค. | ก.พ. | มี.ค. | เม.ย. | พ.ค. | มิ.ย. | ก.ค. | ส.ค. | ก.ย. | | |
| | <u>งบรายจ่ายอื่น (เงินรายได้ 5 โครงการ)</u> | | รายจ่าย | รายได้ | | | | | | | | | | | | | | | |
| | | DF | | 380,000 | | | | | | | | | | | | | | | |
| | | A | | 0 | | | | | | | | | | | | | | | |
| 1. | โครงการร่วมนวัตกรรมและประเมินผลการสอนแบบ Active Learning | p 1 ครั้ง | | | | | | | | | | | | | | | | | สวท. |
| | | A | | | | | | | | | | | | | | | | | |
| | | DF | | 26,000 | | | | | | | | | | 26,000 | | | | | |
| | | A | | 0 | | | | | | | | | | | | | | | |
| 2. | โครงการวันเสด็จศึกษามหาวิทยาลัยเทคโนโลยีราชมงคลพระนคร : การประกวดแข่งขันผลงานนักศึกษาสหกิจศึกษาดีเด่น | p 1 ครั้ง | | | | | | | | | | | | | | | | | สวท. |
| | | A | | | | 30,000 | | | | | | | | | | | | | |
| | | DF | | | | | | | | | | | | | | | | | |
| | | A | | | | | | | | | | | | | | | | | |
| 3. | โครงการการใช้ระบบรายงานผลการดำเนินการรายวิชาแบบออนไลน์ | p 1 ครั้ง | | | | | | | | | | | | | | | | | สวท. |
| | | A | | | | | | | | | | | | | | | | | |
| | | DF | | | | | | | | | | | | | 19,000 | | | | |
| | | A | | | | | | | | | | | | | | | | | |
| 4. | โครงการพัฒนาระบบงานประกันคุณภาพการศึกษา ปีการศึกษา 2563 | p 1 ครั้ง | | | | | | | | | | | | | | | | | สวท. |
| | | A | | | | | | | | | | | | | | | | | |
| | | DF | | | | | | | | | | | | | | 5,000 | | | |
| | | A | | | | | | | | | | | | | | | | | |
| 5. | โครงการประชุมสัมมนาเชิงปฏิบัติการการพัฒนาเครือข่ายสำนักส่งเสริมวิชาการงานทะเบียน 9 มทรฯ ครั้งที่ 6 | p 2 ระยะ | | | | | | | | | | | | | | | | | สวท. |
| | | A | | | | | | | | | | | | | | | | | |
| | | DF | | | | | | | | | | | | | | 4,050 | | | |
| | | A | | | | | | | | | | | | | | 295,950 | | | |
| | | | | | | | | | | | | | | | | | | | |
| | | | | | | | | | | | | | | | | | | | |

| ที่ | ผลผลิต / โครงการ / กิจกรรม | เป้าหมาย (หน่วยนับ) | งบประมาณ | | เงินรายได้สะสม | ระยะเวลาดำเนินงาน | | | | | | | | | | | | หน่วยงานรับผิดชอบ | หมายเหตุ | | | |
|-----|--|---------------------|----------|--------|----------------|-------------------|------|------|------|------|-------|---------|------|-------|------|------|------|-------------------|----------|-----|--|--|
| | | | รายจ่าย | รายได้ | | ปี 2563 | | | | | | ปี 2564 | | | | | | | | | | |
| | | | | | | ด.ค. | พ.ย. | ธ.ค. | ม.ค. | ก.พ. | มี.ค. | เม.ย. | พ.ค. | มิ.ย. | ก.ค. | ส.ค. | ก.ย. | | | | | |
| | 11. สถาบันสหวิทยาการดิจิทัลและหุ่นยนต์ | DP | A | 0 | 260,000 | | | | | | | | | | | | | | | สค. | | |
| | | | | | | | | | | | | | | | | | | | | | | |
| | งบดำเนินงาน | DP | A | | 260,000 | | | | | | | | | | | | | | | | | |
| | 12. สถาบันภาษา | DP | A | 0 | 955,200 | | | | | | | | | | | | | | | | | |
| | | | | | | | | | | | | | | | | | | | | | | |
| | งบดำเนินงาน | DP | A | | 793,200 | | | | | | | | | | | | | | | | | |
| | งบลงทุน | DP | A | 0 | 100,000 | | | | | | | | | | | | | | | | | |
| | คำครุภัณฑ์ (งบรายได้ จำนวน 3 รายการ) | DP | A | 0 | 100,000 | | | | | | | | | | | | | | | | | |
| 1. | เครื่องคอมพิวเตอร์ All In One สำหรับงานประมวลผล | P 2 เครื่อง | A | 0 | 100,000 | | | | | | | | | | | | | | | | | |
| | | | | | | | | | | | | | | | | | | | | | | |
| | เครื่องคอมพิวเตอร์ All In One สำหรับงานประมวลผล | P 2 เครื่อง | A | 0 | 46,000 | | | | | | | | | | | | | | | | | |
| | | | | | | | | | | | | | | | | | | | | | | |
| 2. | เครื่องคอมพิวเตอร์เน็ตบุ๊กสำหรับงานประมวลผล | P 2 เครื่อง | A | 0 | 44,000 | | | | | | | | | | | | | | | | | |
| | | | | | | | | | | | | | | | | | | | | | | |
| | เครื่องพิมพ์ชนิดเลเซอร์ หรือ LED สี ชนิด Network แบบที่ 1 (18 หน้า/นาที) | P 1 เครื่อง | A | 0 | 10,000 | | | | | | | | | | | | | | | | | |
| | | | | | | | | | | | | | | | | | | | | | | |
| | งบดำเนินงาน | DP | A | | 10,000 | | | | | | | | | | | | | | | | | |
| | | A | | 0 | 0 | | | | | | | | | | | | | | | | | |

| ที่ | ผลผลิต / โครงการ / กิจกรรม | เป้าหมาย (หน่วยนับ) | งบประมาณ | | เงินรายได้ สะสม | ระยะเวลาดำเนินงาน | | | | | | | | | | | | หน่วยงาน รับผิดชอบ | หมายเหตุ |
|-----|---|---------------------|----------|---------------|--------------------|-------------------|------|------|------|------|-------|---------|--------|-------|------|------|------|-----------------------|----------|
| | | | รายจ่าย | รายได้ | | ปี 2563 | | | | | | ปี 2564 | | | | | | | |
| | | | | | | ด.ค. | พ.ย. | ธ.ค. | ม.ค. | ก.พ. | มี.ค. | เม.ย. | พ.ค. | มิ.ย. | ก.ค. | ส.ค. | ก.ย. | | |
| | งบรายจ่ายอื่น (เงินรายได้ 5 โครงการ) | | | 62,000 | | | | | | | | | | | | | | | |
| | | DF | | 0 | | | | | | | | | | | | | | | |
| | A | | | | | | | | | | | | | | | | | | |
| 1. | โครงการพัฒนาศักยภาพภาษาอังกฤษเพื่อการทดสอบมาตรฐานสำหรับนักศึกษา | P 40 คน | | | | | | | | | | | | | | | | | สภ. |
| | | A | | | | | | | | | | | | | | | | | |
| | | DF | | 6,880 | | | | | | | | | | | | | | | |
| | | A | | 0 | | | | | | | | | | | | | | | |
| 2. | โครงการพัฒนาศักยภาพครูในการจัดการเรียนการสอนภาษาอังกฤษโดยใช้เทคโนโลยีเป็นสื่อ | P 20 คน | | | | | | | | | | | | | | | | | สภ. |
| | | A | | | | | | | | | | | | | | | | | |
| | | DF | | 6,980 | | | | | | | | | 6,980 | | | | | | |
| | | A | | 0 | | | | | | | | | | | | | | | |
| 3. | โครงการพัฒนาศักยภาพการสื่อสารภาษาอังกฤษในการนำเสนอผลงานวิจัยในระดับนานาชาติ | P 20 คน | | | | | | | | | | | | | | | | | สภ. |
| | | A | | | | | | | | | | | | | | | | | |
| | | DF | | 6,980 | | | | | | | | | 6,980 | | | | | | |
| | | A | | 0 | | | | | | | | | | | | | | | |
| 4. | โครงการพัฒนาความสามารถในการใช้ภาษาอังกฤษเพื่อการสื่อสารในชีวิตประจำวันสำหรับบุคลากร | P 30 คน | | | | | | | | | | | | | | | | | สภ. |
| | | A | | | | | | | | | | | | | | | | | |
| | | DF | | 20,580 | | | | | | | | | 20,580 | | | | | | |
| | | A | | 0 | | | | | | | | | | | | | | | |
| 5. | โครงการพัฒนาศักยภาพภาษาอังกฤษเพื่อการทดสอบมาตรฐานสำหรับบุคลากรและบุคคลทั่วไป | P 30 คน | | | | | | | | | | | | | | | | | สภ. |
| | | A | | | | | | | | | | | | | | | | | |
| | | DF | | 20,580 | | | | | | | | | 20,580 | | | | | | |
| | | A | | 0 | | | | | | | | | | | | | | | |

| ที่ | ผลิตภัณฑ์ / โครงการ / กิจกรรม | เป้าหมาย (หน่วยนับ) | งบประมาณ | | เงินรายได้ สะสม | ระยะเวลาดำเนินงาน | | | | | | | | | | | | หน่วยงาน รับผิดชอบ | หมายเหตุ |
|-----|--|---------------------|----------|------------|--------------------|-------------------|------|-------|-------|------|-------|---------|------|------|--|--|------|-----------------------|----------|
| | | | รายจ่าย | รายได้ | | ปี 2563 | | | | | | ปี 2564 | | | | | | | |
| | | | | | | จ.ค. | ก.พ. | มี.ค. | เม.ย. | พ.ค. | มิ.ย. | ก.ค. | ส.ค. | ก.ย. | | | | | |
| 1. | 13. สถาบันอ้อมมณี เครื่องประดับไทย และการออกแบบ | DP | | 819,400 | | | | | | | | | | | | | สอญ. | | |
| | A | | 0 | | | | | | | | | | | | | | | | |
| | DP | | 739,400 | | | | | | | | | | | | | | สอญ. | | |
| | A | | | | | | | | | | | | | | | | | | |
| | DP | | 80,000 | | | | | | | | | | | | | | | | |
| A | | 0 | | | | | | | | | | | | | | | | | |
| | โครงการอบรมให้ความรู้กระบวนการผลิตเครื่องประดับแก่บุคลากรและนักศึกษาวิทยาลัยเทคโนโลยีราชมงคลพระนคร | p 1 โครงการ | | | | | | | | | | | | | | | สอญ. | | |
| | | A | | | | | | | | | | | | | | | | | |
| | | DP | | 80,000 | | | | | | | | | | | | | | | |
| | | A | | 0 | | | | | | | | | | | | | | | |
| | 14. สำนักงานสถานวิทยาลัย | DP | | 1,849,200 | | | | | | | | | | | | | | สำนักงานสภา. | |
| | | A | | 0 | | | | | | | | | | | | | | สำนักงานสภา. | |
| | | DP | | 1,849,200 | | | | | | | | | | | | | | | |
| | | A | | 0 | | | | | | | | | | | | | | | |
| | 15. สำนักงานอธิการบดี | DP | | 45,703,820 | | | | | | | | | | | | | | | |
| | | A | | 0 | | | | | | | | | | | | | | | |
| | | DP | | 15,673,740 | | | | | | | | | | | | | | สอ. | |
| | | A | | 0 | | | | | | | | | | | | | | | |
| | | DP | | 3,332,350 | | | | | | | | | | | | | | สอ. | |
| | | A | | 0 | | | | | | | | | | | | | | | |
| 1. | กองทุนพัฒนามหาวิทยาลัย | p 1 กิจกรรม | | | | | | | | | | | | | | | | สอ. | |
| | | A | | | | | | | | | | | | | | | | | |
| | | DP | | 3,332,350 | | | | | | | | | | | | | | | |
| | | A | | 0 | | | | | | | | | | | | | | | |

| ที่ | ผลิตภัณฑ์ / โครงการ / กิจกรรม | เป้าหมาย (หน่วยนับ) | งบประมาณ | | เงินรายได้สะสม | ระยะเวลาดำเนินงาน | | | | | | | | | | | | หน่วยงานรับผิดชอบ | หมายเหตุ | | | | | | | | | | | |
|-------------|--|---------------------|----------|------------|----------------|-------------------|------|------|------|------|-------|---------|------|-------|------|------|------|-------------------|----------|--|--|--|--|--|--|--|--|--|--|--|
| | | | รายจ่าย | รายได้ | | ปี 2563 | | | | | | ปี 2564 | | | | | | | | | | | | | | | | | | |
| | | | | | | ด.ค. | พ.ย. | ธ.ค. | ม.ค. | ก.พ. | มี.ค. | เม.ย. | พ.ค. | มิ.ย. | ก.ค. | ส.ค. | ก.ย. | | | | | | | | | | | | | |
| 1. | งบรายจ่ายอื่น (เงินรายได้ 1 โครงการ) โครงการพัฒนาการประกันคุณภาพภายในสำนักงานอธิการบดีให้สอดคล้องกับแผนยุทธศาสตร์ | DF | | 36,000 | | | | | | | | | | | | | | | | | | | | | | | | | | |
| | | A | | 0 | | | | | | | | | | | | | | | | | | | | | | | | | | |
| | | p 1 กิจกรรม | | | | | | | | | | | | | | | | | | | | | | | | | | | | |
| | | A | | | | | | | | | | | | | | | | | | | | | | | | | | | | |
| | | DF | | | 36,000 | | | | | | | | | | | | | | | | | | | | | | | | | |
| | | A | | | 0 | | | | | | | | | | | | | | | | | | | | | | | | | |
| 1. | งบบริหารจัดการมหาวิทยาลัยฯ - งบกลางมหาวิทยาลัยฯ - ค่าไฟฟ้าสมทบมหาวิทยาลัยฯ | DF | | 26,661,730 | | | | | | | | | | | | | | | | | | | | | | | | | | |
| | | A | | 0 | | | | | | | | | | | | | | | | | | | | | | | | | | |
| | | p 1 กิจกรรม | | | | | | | | | | | | | | | | | | | | | | | | | | | | |
| | | A | | | | | | | | | | | | | | | | | | | | | | | | | | | | |
| | | DF | | | 10,000,000 | | | | | | | | | | | | | | | | | | | | | | | | | |
| | | A | | | | | | | | | | | | | | | | | | | | | | | | | | | | |
| 16. กองกลาง | งบดำเนินงาน | DF | | 5,137,630 | | | | | | | | | | | | | | | | | | | | | | | | | | |
| | | A | | 0 | | | | | | | | | | | | | | | | | | | | | | | | | | |
| | | p 1 กิจกรรม | | | | | | | | | | | | | | | | | | | | | | | | | | | | |
| | | A | | | | | | | | | | | | | | | | | | | | | | | | | | | | |
| | | DF | | | 5,057,630 | | | | | | | | | | | | | | | | | | | | | | | | | |
| | | A | | | | | | | | | | | | | | | | | | | | | | | | | | | | |
| 1. | งบรายจ่ายอื่น (เงินรายได้ 1 โครงการ) โครงการฝึกอบรมเชิงปฏิบัติการ เรื่อง "แผนการป้องกันและระงับอัคคีภัย" ประจำปี 2564 | DF | | 80,000 | | | | | | | | | | | | | | | | | | | | | | | | | | |
| | | A | | 0 | | | | | | | | | | | | | | | | | | | | | | | | | | |
| | | p 1 กิจกรรม | | | | | | | | | | | | | | | | | | | | | | | | | | | | |
| | | A | | | | | | | | | | | | | | | | | | | | | | | | | | | | |
| | | DF | | | 80,000 | | | | | | | | | | | | | | | | | | | | | | | | | |
| | | A | | | 0 | | | | | | | | | | | | | | | | | | | | | | | | | |

| ที่ | ผลิตภัณฑ์ / โครงการ / กิจกรรม | เป้าหมาย (หน่วยนับ) | งบประมาณ | | เงินรายได้ สะสม | ระยะเวลาดำเนินงาน | | | | | | | | | | | | หน่วยงาน รับผิดชอบ | หมายเหตุ | | | | | |
|--|---------------------------------------|---------------------|------------|-----------|--------------------|-------------------|------|------|------|------|-------|---------|------|-------|------|------|------|-----------------------|----------|--|--|--|-----|--|
| | | | รายจ่าย | รายได้ | | ปี 2563 | | | | | | ปี 2564 | | | | | | | | | | | | |
| | | | | | | ด.ค. | พ.ย. | ธ.ค. | ม.ค. | ก.พ. | มี.ค. | เม.ย. | พ.ค. | มิ.ย. | ก.ค. | ส.ค. | ก.ย. | | | | | | | |
| 17. กองคลัง | | DF | | 4,289,920 | | | | | | | | | | | | | | | | | | | | |
| | A | 0 | 23,523,000 | 0 | | | | | | | | | | | | | | | | | | | | |
| | งบดำเนินงาน | DF | | 3,865,200 | | | | | | | | | | | | | | | | | | | | |
| งบลงทุน | | DF | | 344,720 | | | | | | | | | | | | | | | | | | | | |
| | A | 0 | | | | | | | | | | | | | | | | | | | | | | |
| | ค่าครุภัณฑ์ (งบรายได้ จำนวน 5 รายการ) | DF | | 344,720 | | | | | | | | | | | | | | | | | | | | |
| 1. เครื่องคอมพิวเตอร์ ALL in one | | A | | 0 | | | | | | | | | | | | | | | | | | | | |
| | p 8 เครื่อง | | | | | | | | | | | | | | | | | | | | | | ภค. | |
| | A | | | | | | | | | | | | | | | | | | | | | | | |
| 2. เครื่องพิมพ์ชนิด Dot Matrix Printer แบบแครียว | | DF | | 256,000 | | | | | | | | | | | | | | | | | | | | |
| | A | 0 | | | | | | | | | | | | | | | | | | | | | | |
| | p 1 เครื่อง | | | | | | | | | | | | | | | | | | | | | | ภค. | |
| 3. External Harddisk ความจุ 2 TB | | A | | 23,000 | | | | | | | | | | | | | | | | | | | | |
| | DF | 0 | | | | | | | | | | | | | | | | | | | | | | |
| | A | | | | | | | | | | | | | | | | | | | | | | | |
| | | DF | | 2,050 | | | | | | | | | | | | | | | | | | | | |
| | | A | 0 | | | | | | | | | | | | | | | | | | | | | |
| | | A | | | | | | | | | | | | | | | | | | | | | | |

| ที่ | ผลผลิต / โครงการ / กิจกรรม | เป้าหมาย (หน่วยนับ) | งบประมาณ | | เงินรายได้ สะสม | ระยะเวลาดำเนินงาน | | | | | | | | | | | | หน่วยงาน รับผิดชอบ | หมายเหตุ | | | | | | | |
|-----|--|---------------------|----------|-------------------|--------------------|-------------------|------|------|------|------|-------|---------|------|-------|------|------|------|-----------------------|----------|--|--|--|--|--|--|--|
| | | | รายจ่าย | รายได้ | | ปี 2563 | | | | | | ปี 2564 | | | | | | | | | | | | | | |
| | | | | | | ด.ค. | พ.ย. | ธ.ค. | ม.ค. | ก.พ. | มี.ค. | เม.ย. | พ.ค. | มิ.ย. | ก.ค. | ส.ค. | ก.ย. | | | | | | | | | |
| 4. | เครื่องคำนวณเลข แบบพกพาที่ราคาข | p 12 เครื่อง | | | | | | | | | | | | | | | | | | | | | | | | |
| | | A | | | | | | | | | | | | | | | | | | | | | | | | |
| | | DF | | | 30,960 | | | | | | | | | | | | | | | | | | | | | |
| | | A | | | 0 | | | | | | | | | | | | | | | | | | | | | |
| 5. | เก้าอี้สำนักงาน | p 10 ตัว | | | | | | | | | | | | | | | | | | | | | | | | |
| | | A | | | | | | | | | | | | | | | | | | | | | | | | |
| | | DF | | | 32,710 | | | | | | | | | | | | | | | | | | | | | |
| | | A | | | 0 | | | | | | | | | | | | | | | | | | | | | |
| | | | | 23,523,000 | | | | | | | | | | | | | | | | | | | | | | |
| | | | | | | 80,000 | | | | | | | | | | | | | | | | | | | | |
| 1. | โครงการพัฒนาประสิทธิภาพในการทำงานของบุคลากร ด้านการเงิน บัญชี วัสดุและบริหารทรัพย์สิน | p 140 คน | | | | | | | | | | | | | | | | | | | | | | | | |
| | | A | | | | | | | | | | | | | | | | | | | | | | | | |
| | | DF | | | 80,000 | | | | | | | | | | | | | | | | | | | | | |
| | | A | | | 0 | | | | | | | | | | | | | | | | | | | | | |

| ที่ | ผลิตภัณฑ์ / โครงการ / กิจกรรม | เป้าหมาย (หน่วยนับ) | งบประมาณ | | เงินรายได้ สะสม | ระยะเวลาดำเนินงาน | | | | | | | | | | | | หน่วยงาน รับผิดชอบ | หมายเหตุ | | | | | |
|-----|---|------------------------|-----------|---------|--------------------|-------------------|------|------|------|------|--------|---------|------|-------|------|------|------|-----------------------|----------|------|--|--------|--|--|
| | | | รายการ | รายได้ | | ปี 2563 | | | | | | ปี 2564 | | | | | | | | | | | | |
| | | | | | | ด.ค. | พ.ย. | ธ.ค. | ม.ค. | ก.พ. | มี.ค. | เม.ย. | พ.ค. | มิ.ย. | ก.ค. | ส.ค. | ก.ย. | | | | | | | |
| 1. | 18. กองนโยบายและแผน | DF A | | 856,400 | | | | | | | | | | | | | | | | กนผ. | | | | |
| | งบดำเนินงาน | DP | | 0 | | | | | | | | | | | | | | | | | | | | |
| | | A | | 686,400 | | | | | | | | | | | | | | | | | | | | |
| | งบลงทุน | DP | | 90,000 | | | | | | | | | | | | | | | | | | | | |
| | A | | | 0 | | | | | | | | | | | | | | | | | | | | |
| | คำคุณศัพท์ (งบรายได้ จำนวน 1 รายการ) | DP | | 90,000 | | | | | | | | | | | | | | | | | | | | |
| | เครื่องคอมพิวเตอร์สำนักงานประมวลผลแบบที่ 2* (จอแสดงภาพขนาดไม่น้อยกว่า 19 นิ้ว) | P | 3 ชุด | | | | | | | | | | | | | | | | | | | | | |
| | | A | | | | | | | | | | | | | | | | | | | | | | |
| | | DF | | 90,000 | | | | | | | 90,000 | | | | | | | | | | | | | |
| | | A | | 0 | | | | | | | | | | | | | | | | | | | | |
| | งบรวมขออนุมัติ (เงินรายได้ 1 โครงการ) | DF | | 80,000 | | | | | | | | | | | | | | | | | | | | |
| | | A | | 0 | | | | | | | | | | | | | | | | | | | | |
| 1. | โครงการอบรมสัมมนาเชิงปฏิบัติการ เรื่อง การทบทวนผลการดำเนินงานตามนโยบายสถานมหาวิทยาลัยเทคโนโลยีพระจอมเกล้าพระนครเหนือเพื่อพัฒนาศักยภาพบุคลากรและพัฒนาระบบงานบริหารงานวิชาการ มหาวิทยาลัย ประจำปีงบประมาณ พ.ศ. 2564 (RMUTP Retreat) | P | 1 โครงการ | | | | | | | | | | | | | | | | | | | | | |
| | | A | | | | | | | | | | | | | | | | | | | | | | |
| | | DF | | 80,000 | | | | | | | | | | | | | | | | | | 80,000 | | |
| | | A | | 0 | | | | | | | | | | | | | | | | | | | | |
| | | | | | | | | | | | | | | | | | | | | | | | | |

| ที่ | ผลผลิต / โครงการ / กิจกรรม | เป้าหมาย (หน่วยนับ) | งบประมาณ | | เงินรายได้ สะสม | ระยะเวลาดำเนินงาน | | | | | | | | | | | | หน่วยงาน รับผิดชอบ | หมายเหตุ | | | | | | | |
|---|----------------------------|---------------------|----------|------------|--------------------|-------------------|------|------|------|------|-------|---------|------|-------|------|------|------|-----------------------|----------|--|--|--|--|--|--|-----|
| | | | รายจ่าย | รายได้ | | ปี 2563 | | | | | | ปี 2564 | | | | | | | | | | | | | | |
| | | | | | | ด.ค. | พ.ย. | ธ.ค. | ม.ค. | ก.พ. | มี.ค. | เม.ย. | พ.ค. | มิ.ย. | ก.ค. | ส.ค. | ก.ย. | | | | | | | | | |
| 19. กองบริหารงานบุคคล | | DF | | 22,527,110 | | | | | | | | | | | | | | | | | | | | | | |
| | A | | 0 | | | | | | | | | | | | | | | | | | | | | | | |
| งบดำเนินงาน | | DF | | 5,085,960 | | | | | | | | | | | | | | | | | | | | | | |
| | A | | | | | | | | | | | | | | | | | | | | | | | | | |
| งบเงินอุดหนุน (งบรายได้ 3 รายการ) | | DF | | 17,361,750 | | | | | | | | | | | | | | | | | | | | | | |
| | A | | 0 | | | | | | | | | | | | | | | | | | | | | | | |
| 1. ชมรม มทร.พระนคร อาวุโส | | p 1 กิจกรรม | | | | | | | | | | | | | | | | | | | | | | | | กบ. |
| | A | | | | | | | | | | | | | | | | | | | | | | | | | |
| | DF | | | 200,000 | | | | | | | | | | | | | | | | | | | | | | |
| | A | | | 0 | | | | | | | | | | | | | | | | | | | | | | |
| 2. กองทุนสวัสดิการมหาวิทยาลัยเทคโนโลยีราชมงคลพระนคร | | p 1 กิจกรรม | | | | | | | | | | | | | | | | | | | | | | | | กบ. |
| | A | | | | | | | | | | | | | | | | | | | | | | | | | |
| | DF | | | 500,000 | | | | | | | | | | | | | | | | | | | | | | |
| | A | | | 0 | | | | | | | | | | | | | | | | | | | | | | |
| 3. กองทุนพัฒนาบุคลากร | | p 1 กิจกรรม | | | | | | | | | | | | | | | | | | | | | | | | กบ. |
| | A | | | | | | | | | | | | | | | | | | | | | | | | | |
| | DF | | | 16,661,750 | | | | | | | | | | | | | | | | | | | | | | |
| | A | | | 0 | | | | | | | | | | | | | | | | | | | | | | |

| ที่ | ผลผลิต / โครงการ / กิจกรรม | เป้าหมาย (หน่วยนับ) | งบประมาณ | | เงินรายได้ สะสม | ระยะเวลาดำเนินงาน | | | | | | | | | | | | หน่วยงาน รับผิดชอบ | หมายเหตุ |
|-----|--|---------------------|----------|--------|--------------------|-------------------|------|--------|------|------|-------|---------|------|-------|------|------|------|-----------------------|----------|
| | | | รายจ่าย | รายได้ | | ปี 2563 | | | | | | ปี 2564 | | | | | | | |
| | | | | | | ด.ค. | พ.ย. | ธ.ค. | ม.ค. | ก.พ. | มี.ค. | เม.ย. | พ.ค. | มิ.ย. | ก.ค. | ส.ค. | ก.ย. | | |
| | งบรายจ่ายอื่น (เงินรายได้ 4 โครงการ) | | | 79,400 | | | | | | | | | | | | | | | |
| | | DF | | 0 | | | | | | | | | | | | | | | |
| 1. | โครงการอบรมเชิงปฏิบัติการเพื่อพัฒนาผลงานทางวิชาการ ในการเสนอขอกำหนดตำแหน่งทางวิชาการ ประจำปี 2564 | p 180 คน A | | | | | | 16,000 | | | | | | | | | | | กบ. |
| | | DF | | | | | | | | | | | | | | | | | |
| | | A | | 0 | | | | | | | | | | | | | | | |
| 2. | โครงการสัมมนาเชิงปฏิบัติการเสริมสร้างสุขภาพที่ดีในการ ปฏิบัติงาน | p 350 คน A | | | | | | | | | | | | | | | | | กบ. |
| | | DF | | 23,400 | | | | | | | | | | | | | | | |
| | | A | | 0 | | | | | | | | | | | | | | | |
| 3. | โครงการปฐมนิเทศสายส่งสนับสนุนบรรจุใหม่ | p 40 คน A | | | | | | | | | | | | | | | | | กบ. |
| | | DF | | 20,000 | | | | | | | | | | | | | | | |
| | | A | | 0 | | | | | | | | | | | | | | | |
| 4. | โครงการศึกษาบุคลากรสำนักงานจัดกระทรวงการ อุดมศึกษา วิทยาศาสตร์ วิจัยและนวัตกรรม (สอว. เดิม) | p 40 คน A | | | | | | | | | | | | | | | | | กบ. |
| | | DF | | 20,000 | | | | | | | | | | | | | | | |
| | | A | | 0 | | | | | | | | | | | | | | | |

| ที่ | ผลผลิต / โครงการ / กิจกรรม | เป้าหมาย (หน่วยนับ) | งบประมาณ | | เงินรายได้ สะสม | ระยะเวลาดำเนินงาน | | | | | | | | | | | | หน่วยงาน รับผิดชอบ | หมายเหตุ | | | | | |
|-----|--|------------------------|----------|------------|--------------------|-------------------|------|------|------|------|-------|---------|------|-------|------|------|------|-----------------------|----------|--|--|------|------|--|
| | | | รายจ่าย | รายได้ | | ปี 2563 | | | | | | ปี 2564 | | | | | | | | | | | | |
| | | | | | | ต.ค. | พ.ย. | ธ.ค. | ม.ค. | ก.พ. | มี.ค. | เม.ย. | พ.ค. | มิ.ย. | ก.ค. | ส.ค. | ก.ย. | | | | | | | |
| | 20. กองพัฒนานักศึกษา | DF | 324,000 | 15,364,100 | 360,000 | | | | | | | | | | | | | | | | | | | |
| | | A | 0 | 0 | 0 | | | | | | | | | | | | | | | | | | | |
| | | DF | | 419,200 | 360,000 | | | | | | | | | | | | | | | | | | | |
| | | A | | | | | | | | | | | | | | | | | | | | | | |
| | งบดำเนินงาน | DF | 324,000 | | | | | | | | | | | | | | | | | | | | | |
| | | A | 0 | | 0 | | | | | | | | | | | | | | | | | | | |
| | | DF | 324,000 | | | | | | | | | | | | | | | | | | | | | |
| | | A | 0 | | 0 | | | | | | | | | | | | | | | | | | | |
| | ค่าครุภัณฑ์ (งบรายจ่าย จำนวน 1 รายการ) | DF | 324,000 | | | | | | | | | | | | | | | | | | | | | |
| | | A | 0 | | 0 | | | | | | | | | | | | | | | | | | | |
| | | DF | 324,000 | | | | | | | | | | | | | | | | | | | | | |
| | | A | 0 | | 0 | | | | | | | | | | | | | | | | | | | |
| 1. | เครื่องกระตุ้นหัวใจด้วยไฟฟ้า Biphasic แบบกึ่งอัตโนมัติ | p 1 รายการ | | | | | | | | | | | | | | | | | | | | กพท. | | |
| | | A | | | | | | | | | | | | | | | | | | | | | | |
| | | DF | 324,000 | | | | | | | | | | | | | | | | | | | | | |
| | | A | 0 | | 0 | | | | | | | | | | | | | | | | | | | |
| | งบเงินอุดหนุน (งบรายได้ 2 รายการ) | DF | | 5,732,350 | | | | | | | | | | | | | | | | | | | | |
| | | A | | 0 | | | | | | | | | | | | | | | | | | | | |
| | | p 1 กิจกรรม | | | | | | | | | | | | | | | | | | | | | | |
| | | A | | | | | | | | | | | | | | | | | | | | | | |
| 1. | กองทุนพัฒนานักศึกษา | DF | | 3,332,350 | | | | | | | | | | | | | | | | | | | | |
| | | A | | 0 | | | | | | | | | | | | | | | | | | | | |
| | | p 1 กิจกรรม | | | | | | | | | | | | | | | | | | | | | กพท. | |
| | | A | | | | | | | | | | | | | | | | | | | | | | |
| 2. | ทุนการศึกษาแก่นักศึกษาดังชาติ | DF | | 2,400,000 | | | | | | | | | | | | | | | | | | | | |
| | | A | | 0 | | | | | | | | | | | | | | | | | | | | |
| | | p 1 กิจกรรม | | | | | | | | | | | | | | | | | | | | | กพท. | |
| | | A | | | | | | | | | | | | | | | | | | | | | | |
| | งบดำเนินงาน | DF | | 2,400,000 | | | | | | | | | | | | | | | | | | | | |
| | | A | | 0 | | | | | | | | | | | | | | | | | | | | |
| | | p 1 กิจกรรม | | | | | | | | | | | | | | | | | | | | | กพท. | |
| | | A | | | | | | | | | | | | | | | | | | | | | | |
| | งบเงินอุดหนุน | DF | | 2,400,000 | | | | | | | | | | | | | | | | | | | | |
| | | A | | 0 | | | | | | | | | | | | | | | | | | | | |
| | | p 1 กิจกรรม | | | | | | | | | | | | | | | | | | | | | กพท. | |
| | | A | | | | | | | | | | | | | | | | | | | | | | |
| | ค่าครุภัณฑ์ | DF | | 2,400,000 | | | | | | | | | | | | | | | | | | | | |
| | | A | | 0 | | | | | | | | | | | | | | | | | | | | |
| | | p 1 กิจกรรม | | | | | | | | | | | | | | | | | | | | | กพท. | |
| | | A | | | | | | | | | | | | | | | | | | | | | | |
| | งบเงินอุดหนุน | DF | | 2,400,000 | | | | | | | | | | | | | | | | | | | | |
| | | A | | 0 | | | | | | | | | | | | | | | | | | | | |
| | | p 1 กิจกรรม | | | | | | | | | | | | | | | | | | | | | กพท. | |
| | | A | | | | | | | | | | | | | | | | | | | | | | |
| | งบดำเนินงาน | DF | | 2,400,000 | | | | | | | | | | | | | | | | | | | | |
| | | A | | 0 | | | | | | | | | | | | | | | | | | | | |
| | | p 1 กิจกรรม | | | | | | | | | | | | | | | | | | | | | กพท. | |
| | | A | | | | | | | | | | | | | | | | | | | | | | |
| | งบเงินอุดหนุน | DF | | 2,400,000 | | | | | | | | | | | | | | | | | | | | |
| | | A | | 0 | | | | | | | | | | | | | | | | | | | | |
| | | p 1 กิจกรรม | | | | | | | | | | | | | | | | | | | | | กพท. | |
| | | A | | | | | | | | | | | | | | | | | | | | | | |
| | งบดำเนินงาน | DF | | 2,400,000 | | | | | | | | | | | | | | | | | | | | |
| | | A | | 0 | | | | | | | | | | | | | | | | | | | | |
| | | p 1 กิจกรรม | | | | | | | | | | | | | | | | | | | | | กพท. | |
| | | A | | | | | | | | | | | | | | | | | | | | | | |
| | งบเงินอุดหนุน | DF | | 2,400,000 | | | | | | | | | | | | | | | | | | | | |
| | | A | | 0 | | | | | | | | | | | | | | | | | | | | |
| | | p 1 กิจกรรม | | | | | | | | | | | | | | | | | | | | | กพท. | |
| | | A | | | | | | | | | | | | | | | | | | | | | | |

| ที่ | ผลผลิต / โครงการ / กิจกรรม | เป้าหมาย (หน่วยนับ) | งบประมาณ | | เงินรายได้ สะสม | ระยะเวลาดำเนินงาน | | | | | | | | | | | | หน่วยงาน รับผิดชอบ | หมายเหตุ |
|-----|---|---------------------|----------|-----------|--------------------|-------------------|------|------|------|------|-------|---------|------|-------|---------|------|------|-----------------------|----------|
| | | | รายจ่าย | รายได้ | | ปี 2563 | | | | | | ปี 2564 | | | | | | | |
| | | | | | | ด.ค. | พ.ย. | ธ.ค. | ม.ค. | ก.พ. | มี.ค. | เม.ย. | พ.ค. | มิ.ย. | ก.ค. | ส.ค. | ก.ย. | | |
| | งบรายจ่ายอื่น (เงินรายได้ 11 โครงการ) | | | 9,212,550 | | | | | | | | | | | | | | | |
| 1. | โครงการปฐมนิเทศนักศึกษา ประจำปีการศึกษา 2564 | DF A | | 0 | | | | | | | | | | | | | | | กพท. |
| | | | | | | | | | | | | | | | | | | | |
| | | | | 440,000 | | | | | | | | | | | 440,000 | | | | |
| | | | | 0 | | | | | | | | | | | | | | | |
| 2. | โครงการเสริมสร้างเครือข่ายความร่วมมือการประกัน คุณภาพการศึกษา 9 ราชวงศ์ และ 9 ราชวงศ์ร่วมใจสืบ สานวัฒนธรรมไทย | DF A | | 250,000 | | | | | | | | | | | | | | | กพท. |
| | | | | | | | | | | | | | | | | | | | |
| | | | | 0 | | | | | | | | | | | | | | | |
| 3. | โครงการกีฬามหาวิทยาลัยเทคโนโลยีราชมงคลพระนคร | DF A | | 150,000 | | | | | | | | | | | | | | | กพท. |
| | | | | | | | | | | | | | | | | | | | |
| | | | | | | | | | | | | | | | | | | | |
| | | | | 0 | | | | | | | | | | | | | | | |
| 4. | โครงการเตรียมความพร้อมของบัณฑิตมหาวิทยาลัย เทคโนโลยีราชมงคลพระนคร เพื่อการทำงานกับสถาน ประกอบการ (RMUTP Job Fair) | DF A | | 100,000 | | | | | | | | | | | | | | | กพท. |
| | | | | | | | | | | | | | | | | | | | |
| | | | | | | | | | | | | | | | | | | | |
| | | | | 0 | | | | | | | | | | | | | | | |
| 5. | โครงการอบรมแกนนำนักศึกษาเพื่อพัฒนาการเสริมสร้างอัต ลักษณ์ และพัฒนาทักษะชีวิตนักศึกษา | DF A | | 200,000 | | | | | | | | | | | | | | | กพท. |
| | | | | | | | | | | | | | | | | | | | |
| | | | | | | | | | | | | | | | | | | | |
| | | | | 0 | | | | | | | | | | | | | | | |

| ที่ | ผลผลิต / โครงการ / กิจกรรม | เป้าหมาย (หน่วยนับ) | งบประมาณ | | เงินรายได้ สะสม | ระยะเวลาดำเนินงาน | | | | | | | | | | | | หน่วยงาน รับผิดชอบ | หมายเหตุ |
|-----|---|---------------------|-----------|--------|--------------------|-------------------|------|-----------|------|------|-------|---------|------|-------|------|-----------|-----------|-----------------------|----------|
| | | | รายจ่าย | รายได้ | | ปี 2563 | | | | | | ปี 2564 | | | | | | | |
| | | | | | | ด.ค. | พ.ย. | ธ.ค. | ม.ค. | ก.พ. | มี.ค. | เม.ย. | พ.ค. | มิ.ย. | ก.ค. | ส.ค. | ก.ย. | | |
| 6. | โครงการพัฒนามหาวิทยาลัยเทคโนโลยีราชมงคล พระนคร | p 1 โครงการ | | | | | | | | | | | | | | | | กพท. | |
| | | A | | | | | | | | | | | | | | | | | |
| | | DF | 300,000 | | | | | 300,000 | | | | | | | | | | | |
| | | A | 0 | | | | | | | | | | | | | | | | |
| 7. | โครงการอบรมเชิงปฏิบัติการเพื่อการพัฒนาศักยภาพด้าน การสร้างอินโฟกราฟฟีกอย่างมืออาชีพ | p 1 โครงการ | | | | | | | | | | | | | | | | กพท. | |
| | | A | | | | | | | | | | | | | | | | | |
| | | DF | 30,000 | | | | | | | | | 30,000 | | | | | | | |
| | | A | 0 | | | | | | | | | | | | | | | | |
| 8. | โครงการฝึกอบรมการใช้โปรแกรมสำเร็จรูปเพื่อการ วิเคราะห์ผลทางสถิติ | p 1 โครงการ | | | | | | | | | | | | | | | | กพท. | |
| | | A | | | | | | | | | | | | | | | | | |
| | | DF | 30,000 | | | | | 30,000 | | | | | | | | | | | |
| | | A | 0 | | | | | | | | | | | | | | | | |
| 9. | โครงการกิจกรรมพัฒนามหาวิทยาลัยของสภามหาวิทยาลัย และ องค์การนักศึกษา ประจำปีงบประมาณ 2564 | p 1 โครงการ | | | | | | | | | | | | | | | | กพท. | |
| | | A | | | | | | | | | | | | | | | | | |
| | | DF | 3,443,250 | | | | | 1,721,630 | | | | | | | | 1,721,620 | | | |
| | | A | 0 | | | | | | | | | | | | | | | | |
| 10. | โครงการประกันคุณภาพบัณฑิตศึกษา | p 1 โครงการ | | | | | | | | | | | | | | | | กพท. | |
| | | A | | | | | | | | | | | | | | | | | |
| | | DF | 3,513,300 | | | | | 180,000 | | | | | | | | | 3,333,000 | | |
| | | A | 0 | | | | | | | | | | | | | | | | |

| ที่ | ผลผลิต / โครงการ / กิจกรรม | เป้าหมาย (หน่วยนับ) | งบประมาณ | | เงินรายได้ สะสม | ระยะเวลาดำเนินงาน | | | | | | | | | | หน่วยงาน รับผิดชอบ | หมายเหตุ | |
|-----|--|---------------------|----------|-----------|--------------------|-------------------|------|------|------|------|---------|-------|------|-------|---------|-----------------------|----------|------|
| | | | รายจ่าย | รายได้ | | ปี 2563 | | | | | ปี 2564 | | | | | | | |
| | | | | | | ด.ค. | พ.ย. | ธ.ค. | ม.ค. | ก.พ. | มี.ค. | เม.ย. | พ.ค. | มิ.ย. | ก.ค. | ส.ค. | ก.ย. | |
| 11. | โครงการตรวจสอบคุณภาพนักศึกษาใหม่ | p 1 โครงการ | | | | | | | | | | | | | | | | กพร. |
| | | A | | | | | | | | | | | | | | | | |
| | | DF | | 756,000 | | | | | | | | | | | 756,000 | | | |
| | | A | | | 0 | | | | | | | | | | | | | |
| | 21. กองวิเทศสัมพันธ์ | DF | | 234,400 | | | | | | | | | | | | | | |
| | | A | | | 0 | | | | | | | | | | | | | |
| | งบดำเนินงาน | DF | | 154,400 | | | | | | | | | | | | | | |
| | | A | | | | | | | | | | | | | | | | |
| | งบรายอื่น (เงินรายได้ 1 โครงการ) | DF | | 80,000 | | | | | | | | | | | | | | |
| | | A | | | | | | | | | | | | | | | | |
| 1. | พัฒนาศักยภาพการปฏิบัติงานวิเทศสัมพันธ์ของบุคลากร มพร. พระนคร | p 1 โครงการ | | | | | | | | | | | | | | | | กอส. |
| | | A | | | | | | | | | | | | | | | | |
| | | DF | | 80,000 | | | | | | | | | | | 80,000 | | | |
| | | A | | | | | | | | | | | | | | | | |
| | 22. กองสื่อสารองค์กร | DF | | 1,421,300 | | | | | | | | | | | | | | |
| | | A | | | 0 | | | | | | | | | | | | | |
| | งบดำเนินงาน | DF | | 290,300 | | | | | | | | | | | | | | |
| | | A | | | | | | | | | | | | | | | | |
| | งบลงทุน | DF | | 251,000 | | | | | | | | | | | | | | |
| | | A | | | 0 | | | | | | | | | | | | | |

| ที่ | ผลผลิต / โครงการ / กิจกรรม | เป้าหมาย (หน่วยนับ) | งบประมาณ | | เงินรายได้ สะสม | ระยะเวลาดำเนินงาน | | | | | | | | | | | | หน่วยงาน รับผิดชอบ | หมายเหตุ | | | | | | | |
|-----|---|------------------------|-----------|---------|--------------------|-------------------|------|------|------|------|-------|---------|------|-------|------|------|------|-----------------------|----------|--|--|--|--|--|--|--|
| | | | รายจ่าย | รายได้ | | ปี 2563 | | | | | | ปี 2564 | | | | | | | | | | | | | | |
| | | | | | | ด.ค. | พ.ย. | ธ.ค. | ม.ค. | ก.พ. | มี.ค. | เม.ย. | พ.ค. | มิ.ย. | ก.ค. | ส.ค. | ก.ย. | | | | | | | | | |
| | | DP | | | | | | | | | | | | | | | | | | | | | | | | |
| | คำครุภัณฑ์ (งบรายได้ จำนวน 4 รายการ) | A | | 251,000 | 0 | | | | | | | | | | | | | | | | | | | | | |
| 1. | เครื่องสํารองไฟ (ขนาดกำลังไฟ 1000VA (1kVA)/ 550W) | p | 2 เครื่อง | | | | | | | | | | | | | | | | | | | | | | | |
| | | A | | | | | | | | | | | | | | | | | | | | | | | | |
| | | DP | | | 6,000 | | | | | | | | | | | | | | | | | | | | | |
| | | A | | | 0 | | | | | | | | | | | | | | | | | | | | | |
| 2. | เครื่องโปรเจคเตอร์ (ความสว่าง 4,000 ANSI Lumens, ECO 3,200 ANSI Lumens) | p | 1 ชุด | | | | | | | | | | | | | | | | | | | | | | | |
| | | A | | | | | | | | | | | | | | | | | | | | | | | | |
| | | DP | | | 30,000 | | | | | | | | | | | | | | | | | | | | | |
| | | A | | | 0 | | | | | | | | | | | | | | | | | | | | | |
| 3. | จอโทรทัศน์ LED (ขนาด 65 นิ้ว) | p | 3 จอ | | | | | | | | | | | | | | | | | | | | | | | |
| | | A | | | | | | | | | | | | | | | | | | | | | | | | |
| | | DP | | | 195,000 | | | | | | | | | | | | | | | | | | | | | |
| | | A | | | 0 | | | | | | | | | | | | | | | | | | | | | |
| 4. | ฉากรับแสงระขาคัมพันซ์ | p | 1 ชุด | | | | | | | | | | | | | | | | | | | | | | | |
| | | A | | | | | | | | | | | | | | | | | | | | | | | | |
| | | DP | | | 20,000 | | | | | | | | | | | | | | | | | | | | | |
| | | A | | | 0 | | | | | | | | | | | | | | | | | | | | | |

| ที่ | ผลผลิต / โครงการ / กิจกรรม | เป้าหมาย (หน่วยนับ) | งบประมาณ | | เงินรายได้สะสม | ระยะเวลาดำเนินงาน | | | | | | | | | | | | หน่วยงานรับผิดชอบ | หมายเหตุ | | | | |
|-----|---|---------------------|----------|---------|----------------|-------------------|------|------|------|------|-------|---------|------|-------|------|------|------|-------------------|----------|--|-------|-------|-------|
| | | | รายจ่าย | รายได้ | | ปี 2563 | | | | | | ปี 2564 | | | | | | | | | | | |
| | | | | | | ด.ค. | พ.ย. | ธ.ค. | ม.ค. | ก.พ. | มี.ค. | เม.ย. | พ.ค. | มิ.ย. | ก.ค. | ส.ค. | ก.ย. | | | | | | |
| | งบรายจ่ายอื่น (เงินรายได้ 5 โครงการ) | | | 880,000 | | | | | | | | | | | | | | | | | | | |
| | | DF | | 0 | | | | | | | | | | | | | | | | | | | |
| 1. | โครงการวันสถาปนามหาวิทยาลัยเทคโนโลยีราชมงคลพระนคร ครบรอบ 16 ปี | p 600 คน | | | | | | | | | | | | | | | | | | | ก.สอ. | | |
| | | A | | | | | | | | | | | | | | | | | | | | | |
| | | DF | | 500,000 | | | | | | | | | | | | | | | | | | | |
| | | A | | 0 | | | | | | | | | | | | | | | | | | | |
| 2. | โครงการผลิตสื่อเพื่อการสื่อสารองค์การในยุคดิจิทัล | p 50 คน | | | | | | | | | | | | | | | | | | | | ก.สอ. | |
| | | A | | | | | | | | | | | | | | | | | | | | | |
| | | DF | | 100,000 | | | | | | | | | | | | | | | | | | | |
| | | A | | 0 | | | | | | | | | | | | | | | | | | | |
| 3. | โครงการประชาสัมพันธ์รับสมัครนักเรียนมัธยมศึกษาใหม่ ปีการศึกษา 2564 | p 100 คน | | | | | | | | | | | | | | | | | | | | | ก.สอ. |
| | | A | | | | | | | | | | | | | | | | | | | | | |
| | | DF | | 200,000 | | | | | | | | | | | | | | | | | | | |
| | | A | | 0 | | | | | | | | | | | | | | | | | | | |
| 4. | โครงการสร้างคลังสินค้าเชิงรุกผ่านการสื่อสารการตลาดแบบบูรณาการ | p 1 โครงการ | | | | | | | | | | | | | | | | | | | | | ก.สอ. |
| | | A | | | | | | | | | | | | | | | | | | | | | |
| | | DF | | 58,000 | | | | | | | | | | | | | | | | | | | |
| | | A | | 0 | | | | | | | | | | | | | | | | | | | |
| 5. | โครงการอบรมเพิ่มประสิทธิภาพผู้ปฏิบัติงานด้านการสื่อสารองค์กรสู่มหาวิทยาลัยดิจิทัล ภายใต้ชื่อ How to create effective content by RMUTP | p 1 โครงการ | | | | | | | | | | | | | | | | | | | | | ก.สอ. |
| | | A | | | | | | | | | | | | | | | | | | | | | |
| | | DF | | 22,000 | | | | | | | | | | | | | | | | | | | |
| | | A | | 0 | | | | | | | | | | | | | | | | | | | |

| ที่ | ผลผลิต / โครงการ / กิจกรรม | เป้าหมาย (หน่วยนับ) | งบประมาณ | | เงินรายได้ สะสม | ระยะเวลาดำเนินงาน | | | | | | | | | | | | หน่วยงาน รับผิดชอบ | หมายเหตุ | | | | |
|-----|--|---------------------|----------|---------|--------------------|-------------------|------|--------|------|------|-------|---------|------|-------|------|------|------|-----------------------|----------|--|--|--|------|
| | | | รายจ่าย | รายได้ | | ปี 2563 | | | | | | ปี 2564 | | | | | | | | | | | |
| | | | | | | ด.ค. | พ.ย. | ธ.ค. | ม.ค. | ก.พ. | มี.ค. | เม.ย. | พ.ค. | มิ.ย. | ก.ค. | ส.ค. | ก.ย. | | | | | | |
| | 23. กองศิลปวัฒนธรรม | DF | | 372,440 | | | | | | | | | | | | | | | | | | | |
| | งบดำเนินงาน | A | | 0 | | | | | | | | | | | | | | | | | | | |
| | งบลงทุน | DF | | 223,940 | | | | | | | | | | | | | | | | | | | |
| | ค่าอุปกรณ์ (งบรายได้ จำนวน 4 .รายการ) | A | | 148,500 | | | | | | | | | | | | | | | | | | | |
| 1. | เครื่องคอมพิวเตอร์ สำหรับงานประมวล แบบที่ 2 | DF | | 148,500 | | | | | | | | | | | | | | | | | | | |
| | | A | | 0 | | | | | | | | | | | | | | | | | | | กศว. |
| | | DF | | 90,000 | | | | 90,000 | | | | | | | | | | | | | | | |
| | | A | | 0 | | | | | | | | | | | | | | | | | | | |
| 2. | Monitor (หน้าจอคอมพิวเตอร์) | DF | | 4,000 | | | | | | | | | | | | | | | | | | | |
| | | A | | 0 | | | | | | | | | | | | | | | | | | | |
| | | DF | | | | | | 4,000 | | | | | | | | | | | | | | | |
| | | A | | | | | | | | | | | | | | | | | | | | | |
| 3. | อุปกรณ์จัดเก็บข้อมูลบนเครื่องข่าย และ 4 TB HDD (ฮาร์ดดิสก์แนส) | DF | | 16,000 | | | | | | | | | | | | | | | | | | | |
| | | A | | 0 | | | | | | | | | | | | | | | | | | | |
| | | DF | | | | | | 16,000 | | | | | | | | | | | | | | | |
| | | A | | | | | | | | | | | | | | | | | | | | | |
| 4. | เก้าอี้ทำงาน | DF | | 38,500 | | | | | | | | | | | | | | | | | | | |
| | | A | | 0 | | | | | | | | | | | | | | | | | | | |
| | | DF | | | | | | 38,500 | | | | | | | | | | | | | | | |
| | | A | | | | | | | | | | | | | | | | | | | | | |

| ที่ | ผลผลิต / โครงการ / กิจกรรม | เป้าหมาย (หน่วยนับ) | งบประมาณ | | เงินรายได้ สะสม | ระยะเวลาดำเนินงาน | | | | | | | | | | | | หน่วยงาน รับผิดชอบ | หมายเหตุ |
|-----|---|------------------------|----------|---------|--------------------|-------------------|------|------|------|------|-------|---------|------|-------|------|------|------|-----------------------|----------|
| | | | รายการ | รายได้ | | ปี 2563 | | | | | | ปี 2564 | | | | | | | |
| | | | | | | ด.ค. | พ.ย. | ธ.ค. | ม.ค. | ก.พ. | มี.ค. | เม.ย. | พ.ค. | มิ.ย. | ก.ค. | ส.ค. | ก.ย. | | |
| 1. | 24. สถานีวิจัยสาธารณสุขเพื่อการศึกษา | DP | | 610,500 | | | | | | | | | | | | | | | |
| | งบดำเนินงาน | A | | 0 | | | | | | | | | | | | | | | |
| | งบรายจ่ายอื่น (เงินรายได้ 1 โครงการ) | DP | | 584,500 | | | | | | | | | | | | | | | |
| 1. | โครงการอบรมเชิงปฏิบัติการนำเผยแพร่ข่าวสาร จัด รายการสร้างสรรค์สังคม | p 1 โครงการ | | 26,000 | | | | | | | | | | | | | | | |
| | งบดำเนินงาน | A | | 0 | | | | | | | | | | | | | | | |
| | งบรายจ่ายอื่น (เงินรายได้ 1 โครงการ) | DP | | 26,000 | | | | | | | | | | | | | | | |
| 1. | 25. สำนักประกันคุณภาพ | DP | | 418,000 | | | | | | | | | | | | | | | |
| | งบดำเนินงาน | A | | 0 | | | | | | | | | | | | | | | |
| | งบรายจ่ายอื่น (เงินรายได้ 1 โครงการ) | DP | | 338,000 | | | | | | | | | | | | | | | |
| 1. | โครงการอบรมสัมมนาเชิงปฏิบัติการพัฒนาระบบการ ประกันคุณภาพการศึกษาตามมาตรฐานการศึกษา | p 70 คน | | 80,000 | | | | | | | | | | | | | | | |
| | งบดำเนินงาน | A | | 0 | | | | | | | | | | | | | | | |
| | งบรายจ่ายอื่น (เงินรายได้ 1 โครงการ) | DP | | 80,000 | | | | | | | | | | | | | | | |
| 1. | โครงการอบรมสัมมนาเชิงปฏิบัติการพัฒนาระบบการ ประกันคุณภาพการศึกษาตามมาตรฐานการศึกษา | p 70 คน | | | | | | | | | | | | | | | | | |
| | งบดำเนินงาน | A | | 0 | | | | | | | | | | | | | | | |
| | งบรายจ่ายอื่น (เงินรายได้ 1 โครงการ) | DP | | 80,000 | | | | | | | | | | | | | | | |
| 1. | โครงการอบรมสัมมนาเชิงปฏิบัติการพัฒนาระบบการ ประกันคุณภาพการศึกษาตามมาตรฐานการศึกษา | p 70 คน | | | | | | | | | | | | | | | | | |
| | งบดำเนินงาน | A | | 0 | | | | | | | | | | | | | | | |
| | งบรายจ่ายอื่น (เงินรายได้ 1 โครงการ) | DP | | 80,000 | | | | | | | | | | | | | | | |
| 1. | โครงการอบรมสัมมนาเชิงปฏิบัติการพัฒนาระบบการ ประกันคุณภาพการศึกษาตามมาตรฐานการศึกษา | p 70 คน | | | | | | | | | | | | | | | | | |
| | งบดำเนินงาน | A | | 0 | | | | | | | | | | | | | | | |
| | งบรายจ่ายอื่น (เงินรายได้ 1 โครงการ) | DP | | 80,000 | | | | | | | | | | | | | | | |
| 1. | โครงการอบรมสัมมนาเชิงปฏิบัติการพัฒนาระบบการ ประกันคุณภาพการศึกษาตามมาตรฐานการศึกษา | p 70 คน | | | | | | | | | | | | | | | | | |
| | งบดำเนินงาน | A | | 0 | | | | | | | | | | | | | | | |
| | งบรายจ่ายอื่น (เงินรายได้ 1 โครงการ) | DP | | 80,000 | | | | | | | | | | | | | | | |

| ที่ | ผลผลิต / โครงการ / กิจกรรม | เป้าหมาย (หน่วยนับ) | งบประมาณ | | เงินรายได้ สะสม | ระยะเวลาดำเนินงาน | | | | | | | | | | | | หน่วยงาน รับผิดชอบ | หมายเหตุ |
|-----|---|------------------------|-----------|---------|--------------------|-------------------|------|------|------|------|-------|---------|------|-------|------|------|------|-----------------------|----------|
| | | | รายจ่าย | รายได้ | | ปี 2563 | | | | | | ปี 2564 | | | | | | | |
| | | | | | | ด.ค. | พ.ย. | ธ.ค. | ม.ค. | ก.พ. | มี.ค. | เม.ย. | พ.ค. | มิ.ย. | ก.ค. | ส.ค. | ก.ย. | | |
| 1. | 26. ศูนย์การจัดการความรู้ | DF | | 517,900 | | | | | | | | | | | | | | | |
| | A | | 0 | | | | | | | | | | | | | | | | |
| | งบดำเนินงาน | DP | | 188,400 | | | | | | | | | | | | | | | |
| | A | | | | | | | | | | | | | | | | | | |
| | งบลงทุน | DP | | 109,500 | | | | | | | | | | | | | | | |
| | A | | | | | | | | | | | | | | | | | | |
| 2. | คำคุณศัพท์ (งบรายได้ จำนวน 3 รายการ) | DF | | 109,500 | | | | | | | | | | | | | | | |
| | A | | 0 | | | | | | | | | | | | | | | | |
| | เครื่องคอมพิวเตอร์ สำหรับงานประมวล แบบที่ 2 | p | 2 เครื่อง | | | | | | | | | | | | | | | | |
| | A | | | | | | | | | | | | | | | | | | |
| | | DF | | 60,000 | | | | | | | | | | | | | | | |
| | A | | 0 | | | | | | | | | | | | | | | | |
| 2. | เครื่องคอมพิวเตอร์ All in One สำหรับงานประมวลผล | p | 2 เครื่อง | | | | | | | | | | | | | | | | |
| | A | | | | | | | | | | | | | | | | | | |
| | | DF | | 46,000 | | | | | | | | | | | | | | | |
| | A | | 0 | | | | | | | | | | | | | | | | |
| | | | | | | | | | | | | | | | | | | | |
| | | | | | | | | | | | | | | | | | | | |

| ที่ | ผลผลิต / โครงการ / กิจกรรม | เป้าหมาย (หน่วยนับ) | งบประมาณ | | เงินรายได้สะสม | ระยะเวลาดำเนินงาน | | | | | | | | | | | | หน่วยงานรับผิดชอบ | หมายเหตุ | | | | | | |
|--|--|---|--|---------|----------------|-------------------|-------|------|--------|------|-------|---------|------|-------|------|------|------|-------------------|----------|------|--|------|------|--|--|
| | | | รายจ่าย | รายได้ | | ปี 2563 | | | | | | ปี 2564 | | | | | | | | | | | | | |
| | | | | | | ด.ค. | พ.ย. | ธ.ค. | ม.ค. | ก.พ. | มี.ค. | เม.ย. | พ.ค. | มิ.ย. | ก.ค. | ส.ค. | ก.ย. | | | | | | | | |
| 3. | แก้ไขสำนักงาน ทรงพนักจึงสูง | P | 1 ตัว | | | | | | | | | | | | | | | | | ศจร. | | | | | |
| | | A | | | | | | | | | | | | | | | | | | | | | | | |
| | | DP | | 3,500 | | | 3,500 | | | | | | | | | | | | | | | | | | |
| | | A | | 0 | | | | | | | | | | | | | | | | | | | | | |
| | | DP | | 220,000 | | | | | | | | | | | | | | | | | | | | | |
| | | A | | 0 | | | | | | | | | | | | | | | | | | | | | |
| | | โครงการส่งเสริมการนำองค์ความรู้มาเพิ่มประสิทธิภาพการทำงานของหน่วยงาน (ปี 3 กิจกรรม) | | | | | | | | | | | | | | | | | | | | | | | |
| | | 1. | กิจกรรมที่ 1 กิจกรรมการใช้ระบบเทคโนโลยีสารสนเทศในการเผยแพร่ความรู้ | P | 110 คน | | | | | | | | | | | | | | | | | | ศจร. | | |
| | | | | A | | | | | | | | | | | | | | | | | | | | | |
| | | | | DP | | 15,000 | | | 15,000 | | | | | | | | | | | | | | | | |
| A | | | | 0 | | | | | | | | | | | | | | | | | | | | | |
| | | | | | | | | | | | | | | | | | | | | | | | | | |
| | | | | | | | | | | | | | | | | | | | | | | | | | |
| กิจกรรมที่ 2 กิจกรรมแลกเปลี่ยนเรียนรู้จากเครือข่ายชุมชนคน KM | | | | | | | | | | | | | | | | | | | | | | | | | |
| | | | | | | | | | | | | | | | | | | | | | | | | | |
| | | | | | | | | | | | | | | | | | | | | | | | | | |
| | | | | | | | | | | | | | | | | | | | | | | | | | |
| | | | | | | | | | | | | | | | | | | | | | | | | | |
| 2. | การประชุมสัมมนาเครือข่ายการจัดการความรู้ | P | 30 คน | | | | | | | | | | | | | | | | | | | ศจร. | | | |
| | | A | | | | | | | | | | | | | | | | | | | | | | | |
| | | DP | | 150,000 | | | | | | | | | | | | | | | | | | | | | |
| | | A | | 0 | | | | | | | | | | | | | | | | | | | | | |
| | | | | | | | | | | | | | | | | | | | | | | | | | |
| | | | | | | | | | | | | | | | | | | | | | | | | | |
| | | กิจกรรมที่ 3 กิจกรรมทบทวนและกำหนดเป้าหมายและแผนการจัดการความรู้เพิ่มเติมประสิทธิภาพการทำงาน | | | | | | | | | | | | | | | | | | | | | | | |
| | | | | | | | | | | | | | | | | | | | | | | | | | |
| | | | | | | | | | | | | | | | | | | | | | | | | | |
| | | | | | | | | | | | | | | | | | | | | | | | | | |
| | | | | | | | | | | | | | | | | | | | | | | | | | |
| | | | | | | | | | | | | | | | | | | | | | | | | | |

| ที่ | ผลผลิต / โครงการ / กิจกรรม | เป้าหมาย (หน่วยนับ) | งบประมาณ | | เงินรายได้ สะสม | ระยะเวลาดำเนินงาน | | | | | | | | | | หน่วยงาน รับผิดชอบ | หมายเหตุ | | | | | | | | | | | |
|--|--------------------------------------|------------------------|----------|---------|--------------------|-------------------|------|------|------|------|---------|-------|------|-------|------|-----------------------|----------|------|------|--|--|--|--|--|--|--|--|--|
| | | | รายจ่าย | รายได้ | | ปี 2563 | | | | | ปี 2564 | | | | | | | | | | | | | | | | | |
| | | | | | | ด.ค. | พ.ย. | ธ.ค. | ม.ค. | ก.พ. | มี.ค. | เม.ย. | พ.ค. | มิ.ย. | ก.ค. | | | ส.ค. | ก.ย. | | | | | | | | | |
| 1. | 27. ศูนย์บ่มเพาะธุรกิจ | DP | | 123,900 | | | | | | | | | | | | | | | | | | | | | | | | |
| | งบดำเนินงาน | A | | 0 | | | | | | | | | | | | | | | | | | | | | | | | |
| | | DP | | 58,000 | | | | | | | | | | | | | | | | | | | | | | | | |
| | | A | | | | | | | | | | | | | | | | | | | | | | | | | | |
| | งบรายจ่ายอื่น (เงินรายได้ 1 โครงการ) | DP | | 65,900 | | | | | | | | | | | | | | | | | | | | | | | | |
| | A | | | 0 | | | | | | | | | | | | | | | | | | | | | | | | |
| โครงการพัฒนาศูนย์กักตัวผู้ป่วยที่ติดเชื้อโควิด-19 ผู้ประกอบการธุรกิจดิจิทัล | P | 48 คน | | | | | | | | | | | | | | | | | | | | | | | | | | |
| | A | | | | | | | | | | | | | | | | | | | | | | | | | | | |
| | DP | | | 65,900 | | | | | | | 15,900 | | | | | | | | | | | | | | | | | |
| | A | | | 0 | | | | | | | | | | | | | | | | | | | | | | | | |
| | 28. สำนักงานตรวจสอบภายใน | DP | | 249,400 | | | | | | | | | | | | | | | | | | | | | | | | |
| | A | | | 0 | | | | | | | | | | | | | | | | | | | | | | | | |
| | งบดำเนินงาน | DP | | 249,400 | | | | | | | | | | | | | | | | | | | | | | | | |
| | A | | | | | | | | | | | | | | | | | | | | | | | | | | | |
| | | | | | | | | | | | | | | | | | | | | | | | | | | | | |
| | | | | | | | | | | | | | | | | | | | | | | | | | | | | |
| | | | | | | | | | | | | | | | | | | | | | | | | | | | | |
| | | | | | | | | | | | | | | | | | | | | | | | | | | | | |
| | | | | | | | | | | | | | | | | | | | | | | | | | | | | |
| | | | | | | | | | | | | | | | | | | | | | | | | | | | | |
| | | | | | | | | | | | | | | | | | | | | | | | | | | | | |
| | | | | | | | | | | | | | | | | | | | | | | | | | | | | |
| | | | | | | | | | | | | | | | | | | | | | | | | | | | | |
| | | | | | | | | | | | | | | | | | | | | | | | | | | | | |
| | | | | | | | | | | | | | | | | | | | | | | | | | | | | |
| | | | | | | | | | | | | | | | | | | | | | | | | | | | | |
| | | | | | | | | | | | | | | | | | | | | | | | | | | | | |
| | | | | | | | | | | | | | | | | | | | | | | | | | | | | |
| | | | | | | | | | | | | | | | | | | | | | | | | | | | | |
| | | | | | | | | | | | | | | | | | | | | | | | | | | | | |
| | | | | | | | | | | | | | | | | | | | | | | | | | | | | |
| | | | | | | | | | | | | | | | | | | | | | | | | | | | | |
| | | | | | | | | | | | | | | | | | | | | | | | | | | | | |
| | | | | | | | | | | | | | | | | | | | | | | | | | | | | |
| | | | | | | | | | | | | | | | | | | | | | | | | | | | | |
| | | | | | | | | | | | | | | | | | | | | | | | | | | | | |
| | | | | | | | | | | | | | | | | | | | | | | | | | | | | |
| | | | | | | | | | | | | | | | | | | | | | | | | | | | | |
| | | | | | | | | | | | | | | | | | | | | | | | | | | | | |
| | | | | | | | | | | | | | | | | | | | | | | | | | | | | |
| | | | | | | | | | | | | | | | | | | | | | | | | | | | | |
| | | | | | | | | | | | | | | | | | | | | | | | | | | | | |
| | | | | | | | | | | | | | | | | | | | | | | | | | | | | |
| | | | | | | | | | | | | | | | | | | | | | | | | | | | | |
| | | | | | | | | | | | | | | | | | | | | | | | | | | | | |
| | | | | | | | | | | | | | | | | | | | | | | | | | | | | |
| | | | | | | | | | | | | | | | | | | | | | | | | | | | | |
| | | | | | | | | | | | | | | | | | | | | | | | | | | | | |
| | | | | | | | | | | | | | | | | | | | | | | | | | | | | |
| | | | | | | | | | | | | | | | | | | | | | | | | | | | | |
| | | | | | | | | | | | | | | | | | | | | | | | | | | | | |
| | | | | | | | | | | | | | | | | | | | | | | | | | | | | |
| | | | | | | | | | | | | | | | | | | | | | | | | | | | | |
| | | | | | | | | | | | | | | | | | | | | | | | | | | | | |
| | | | | | | | | | | | | | | | | | | | | | | | | | | | | |
| | | | | | | | | | | | | | | | | | | | | | | | | | | | | |
| | | | | | | | | | | | | | | | | | | | | | | | | | | | | |
| | | | | | | | | | | | | | | | | | | | | | | | | | | | | |
| | | | | | | | | | | | | | | | | | | | | | | | | | | | | |
| | | | | | | | | | | | | | | | | | | | | | | | | | | | | |
| | | | | | | | | | | | | | | | | | | | | | | | | | | | | |
| | | | | | | | | | | | | | | | | | | | | | | | | | | | | |
| | | | | | | | | | | | | | | | | | | | | | | | | | | | | |
| | | | | | | | | | | | | | | | | | | | | | | | | | | | | |
| | | | | | | | | | | | | | | | | | | | | | | | | | | | | |
| | | | | | | | | | | | | | | | | | | | | | | | | | | | | |
| | | | | | | | | | | | | | | | | | | | | | | | | | | | | |
| | | | | | | | | | | | | | | | | | | | | | | | | | | | | |
| | | | | | | | | | | | | | | | | | | | | | | | | | | | | |
| | | | | | | | | | | | | | | | | | | | | | | | | | | | | |
| | | | | | | | | | | | | | | | | | | | | | | | | | | | | |
| | | | | | | | | | | | | | | | | | | | | | | | | | | | | |
| | | | | | | | | | | | | | | | | | | | | | | | | | | | | |
| | | | | | | | | | | | | | | | | | | | | | | | | | | | | |
| | | | | | | | | | | | | | | | | | | | | | | | | | | | | |
| | | | | | | | | | | | | | | | | | | | | | | | | | | | | |
| | | | | | | | | | | | | | | | | | | | | | | | | | | | | |
| | | | | | | | | | | | | | | | | | | | | | | | | | | | | |
| | | | | | | | | | | | | | | | | | | | | | | | | | | | | |
| | | | | | | | | | | | | | | | | | | | | | | | | | | | | |
| | | | | | | | | | | | | | | | | | | | | | | | | | | | | |

ผลผลิต ผลงานบริการวิชาการ

แผนปฏิบัติการประจำปีงบประมาณ พ.ศ.2564

มหาวิทยาลัยเทคโนโลยีราชมงคลพระนคร

- ยุทธศาสตร์มหาวิทยาลัยฯ: 3 พัฒนาการบริการวิชาการและพัฒนาอาชีพอย่างมีคุณภาพ (7 ดัชนีชี้วัด)
- เป้าประสงค์ : 3.1 มีระบบเครือข่ายความร่วมมือและบูรณาการการทำงานร่วมกับองค์กรภายนอก(การพัฒนาองค์กร)
- 3.2 ระบบบริหารจัดการด้านบริการวิชาการมีประสิทธิภาพและเอื้อต่อการแข่งขัน(ประสิทธิภาพ)
- 3.3 การบริการวิชาการสามารถตอบสนองความต้องการด้านเศรษฐกิจและสังคมของประเทศ(คุณภาพ)
- 3.4 พัฒนารายได้จากองค์ความรู้และบริการวิชาการ (ประสิทธิผล)
- 3.5 ได้รับการยอมรับจากประชาชนให้เป็นที่ยังทางเทคโนโลยีและการพัฒนาอาชีพ(ประสิทธิผล)

- รวมงบประมาณเงินรายได้ที่ได้รับจัดสรร

1,026,900

บาท

หมายเหตุ : มหาวิทยาลัยไม่ได้รับการจัดสรรงบประมาณรายจ่ายประจำปีงบประมาณ พ.ศ. 2564 ในส่วนของผลผลิตผลงานการให้บริการวิชาการ จึงมีเฉพาะการจัดดัชนีชี้วัดความสำเร็จตามแผนปฏิบัติการ ระยะ 3 ปี (พ.ศ. 2563 - 2565) ของมหาวิทยาลัย เท่านั้น

| ที่ | ผลผลิต / โครงการ / กิจกรรม | เป้าหมาย (หน่วย) | งบประมาณ | | อื่นๆ (ระบุ) | ระยะเวลาดำเนินงาน | | | | | | | | | | | | หน่วยงานรับผิดชอบ | หมายเหตุ | | | | | |
|--|----------------------------|------------------|----------|-----------|--------------|-------------------|------|------|------|------|-------|---------|------|-------|------|------|------|-------------------|----------|--|--|--|--|--|
| | | | รายจ่าย | รายได้ | | ปี 2563 | | | | | | ปี 2564 | | | | | | | | | | | | |
| | | | | | | ต.ค. | พ.ย. | ธ.ค. | ม.ค. | ก.พ. | มี.ค. | เม.ย. | พ.ค. | มิ.ย. | ก.ค. | ส.ค. | ก.ย. | | | | | | | |
| ผลผลิต : ผลงานการให้บริการวิชาการ | DP | | | 1,026,900 | 90,000 | | | | | | | | | | | | | | | | | | | |
| | A | | | 0 | 0 | | | | | | | | | | | | | | | | | | | |
| งบรายจ่ายอื่น | DP | | | 1,026,900 | | | | | | | | | | | | | | | | | | | | |
| | A | | | 0 | | | | | | | | | | | | | | | | | | | | |
| 1. คณะศุภศาสตร์อุตสาหกรรม | | | | | | | | | | | | | | | | | | | | | | | | |
| งบรายจ่ายอื่น (งบรายได้ จำนวน 1 โครงการ, งบรายได้สะสม จำนวน 1 โครงการ) | DP | | | | 90,000 | | | | | | | | | | | | | | | | | | | |
| | A | | | | 0 | | | | | | | | | | | | | | | | | | | |
| 1. โครงการถ่ายทอดทักษะความเป็นเลิศทางวิชาชีพ | p | 50 คน | | | | | | | | | | | | | | | | | | | | | | |
| | A | | | | | | | | | | | | | | | | | | | | | | | |
| | DP | | | | 90,000 | | | | | | | | | | | | | | | | | | | |
| | A | | | | 0 | | | | | | | | | | | | | | | | | | | |
| | | | | | | | | | | | | | | | | | | | | | | | | |
| | | | | | | | | | | | | | | | | | | | | | | | | |
| 2. คณะเทคโนโลยีคหกรรมศาสตร์ | | | | | | | | | | | | | | | | | | | | | | | | |
| งบรายจ่ายอื่น (จำนวน 1 โครงการ) | DP | | | 150,000 | | | | | | | | | | | | | | | | | | | | |
| | A | | | 0 | | | | | | | | | | | | | | | | | | | | |
| 1. โครงการถ่ายทอดองค์ความรู้ผลงานวิจัยด้านคหกรรมศาสตร์เพื่อการพัฒนาคุณภาพชีวิตของชุมชน | p | 40 คน | | | | | | | | | | | | | | | | | | | | | | |
| | A | | | | | | | | | | | | | | | | | | | | | | | |
| | DP | | | | 150,000 | | | | | | | | | | | | | | | | | | | |
| | A | | | | 0 | | | | | | | | | | | | | | | | | | | |
| | | | | | | | | | | | | | | | | | | | | | | | | |
| | | | | | | | | | | | | | | | | | | | | | | | | |

| ที่ | ผลิตภัณฑ์ / โครงการ / กิจกรรม | เป้าหมาย (หน่วยนับ) | งบประมาณ | | เงินรายได้ สะสม | อื่นๆ (ระบุ) | ระยะเวลาดำเนินงาน | | | | | | | | | | | | หน่วยงาน รับผิดชอบ | หมายเหตุ | | |
|-----|---|---------------------|----------|-------------------------|--------------------|-----------------|-------------------|------|------|------|------|-------|---------|------|-------|------|------|------|-----------------------|----------|-----|-----|
| | | | รายจ่าย | รายได้ | | | ปี 2563 | | | | | | ปี 2564 | | | | | | | | | |
| | | | | | | | ต.ค. | พ.ย. | ธ.ค. | ม.ค. | ก.พ. | มี.ค. | เม.ย. | พ.ค. | มิ.ย. | ก.ค. | ส.ค. | ก.ย. | | | | |
| | 3. คณะเทคโนโลยีสารสนเทศ งบรายจ่ายอื่น (งบรายได้ จำนวน 1 โครงการ) | DP A | | 150,000 0 | | | | | | | | | | | | | | | | | | |
| 1. | โครงการประกวดสื่อ To Be No.1 ซึ่งช่วย ประชาชนผู้ถูกระงับสิทธิบัตรประชาชนกัญญา สิริ วัฒนาพรรณวดี | p A DP A | 500 คน | | | | | | | | | | | | | | | | | พ.ส. | | |
| | 4. คณะบริหารธุรกิจ งบรายจ่ายอื่น (งบรายได้ จำนวน 1 โครงการ) | DP A | | 150,000 0 147,100 | | | | | | | | | | | | | | | | | | |
| 1. | โครงการส่งเสริมและยกระดับอาชีพของวิสาหกิจใหม่ | p A DP A | 80 คน | | | | | | | | | | | | | | | | | | บธ. | |
| | 5. คณะวิทยาศาสตร์และเทคโนโลยี งบรายจ่ายอื่น (งบรายได้ จำนวน 3 โครงการ) | DP A | | 60,000 0 | | | | | | | | | | | | | | | | | | |
| 1. | โครงการบริการวิชาการ ทางด้านวิทยาการ คอมพิวเตอร์ (หลักสูตรการติดต่อสื่อสารสังคม ดิจิทัลออนไลน์) | p A DP A | 30 คน | | | | | | | | | | | | | | | | | | | วท. |

| ที่ | ผลผลิต / โครงการ / กิจกรรม | เป้าหมาย (หน่วยนับ) | งบประมาณ | | เงินรายได้ สะสม | อื่นๆ (ระบุ) | ระยะเวลาดำเนินงาน | | | | | | | | | | | | หน่วยงาน รับผิดชอบ | หมายเหตุ | | | | | | | | |
|---|--|---------------------|----------|--------|--------------------|-----------------|-------------------|---------|------|------|------|-------|---------|------|-------|------|------|------|-----------------------|----------|--|--|-----|-----|--|--|--|--|
| | | | รายจ่าย | รายได้ | | | ปี 2563 | | | | | | ปี 2564 | | | | | | | | | | | | | | | |
| | | | | | | | ต.ค. | พ.ย. | ธ.ค. | ม.ค. | ก.พ. | มี.ค. | เม.ย. | พ.ค. | มิ.ย. | ก.ค. | ส.ค. | ก.ย. | | | | | | | | | | |
| 2. | โครงการอบรมเชิงปฏิบัติการวัสดุศาสตร์เพื่ออาชีพ | p 20 คน | | | | | | | | | | | | | | | | | | วท. | | | | | | | | |
| | | A | | | | | | | | | | | | | | | | | | | | | | | | | | |
| | | DP | | | 20,000 | | | | | | | | | | | | | | | | | | | | | | | |
| | | A | | | 0 | | | | | | | | | | | | | | | | | | | | | | | |
| 3. | โครงการบริการวิชาการด้านการพัฒนาเศษขยะสู่กระบวนการผลิตเพื่อสร้างผลิตภัณฑ์ชุมชนตามแนวคิดเศรษฐกิจหมุนเวียน | p 20 คน | | | | | | | | | | | | | | | | | | | | | วท. | | | | | |
| | | A | | | | | | | | | | | | | | | | | | | | | | | | | | |
| | | DP | | | 20,000 | | | | | | | | | | | | | | | | | | | | | | | |
| | | A | | | 0 | | | | | | | | | | | | | | | | | | | | | | | |
| 6. คณะวิศวกรรมศาสตร์ | | | | | | | | | | | | | | | | | | | | | | | | | | | | |
| งบรายจ่ายอื่น (งบรายได้ จำนวน 2 โครงการ) | | | | DP | | | | 179,800 | | | | | | | | | | | | | | | | | | | | |
| 1. | โครงการ การอบรมปฏิบัติการวงจรดิจิทัลสำหรับงานอุตสาหกรรม | p 40 คน | | | | | | | | | | | | | | | | | | | | | | วท. | | | | |
| | | A | | | | | | | | | | | | | | | | | | | | | | | | | | |
| | | DP | | | 85,000 | | | | | | | | | | | | | | | | | | | | | | | |
| | | A | | | 0 | | | | | | | | | | | | | | | | | | | | | | | |
| 2. | โครงการ การพัฒนาประสิทธิภาพด้านพลังงานให้กับสถานประกอบการภาคอุตสาหกรรม | p 55 คน | | | | | | | | | | | | | | | | | | | | | | วท. | | | | |
| | | A | | | | | | | | | | | | | | | | | | | | | | | | | | |
| | | DP | | | 94,800 | | | | | | | | | | | | | | | | | | | | | | | |
| | | A | | | 0 | | | | | | | | | | | | | | | | | | | | | | | |

| ที่ | ผลผลิต / โครงการ / กิจกรรม | เป้าหมาย (หน่วยนับ) | งบประมาณ | | เงินรายได้ สะสม | อื่นๆ (ระบุ) | ระยะเวลาดำเนินงาน | | | | | | | | | | | | หน่วยงาน รับผิดชอบ | หมายเหตุ | | | | | | | | | | |
|-----|--|---------------------|----------|---------|--------------------|-----------------|-------------------|------|------|------|------|-------|---------|------|-------|------|------|------|-----------------------|----------|--|--|--|--|--|--|--|-----|-----|-----|
| | | | รายจ่าย | รายได้ | | | ปี 2563 | | | | | | ปี 2564 | | | | | | | | | | | | | | | | | |
| | | | | | | | ต.ค. | พ.ย. | ธ.ค. | ม.ค. | ก.พ. | มี.ค. | เม.ย. | พ.ค. | มิ.ย. | ก.ค. | ส.ค. | ก.ย. | | | | | | | | | | | | |
| | 7. คณะศิลปศาสตร์ | | | | | | | | | | | | | | | | | | | | | | | | | | | | | |
| | งบรายจ่ายอื่น (งบรายได้ จำนวน 4 โครงการ) | D/P | | 190,000 | 0 | | | | | | | | | | | | | | | | | | | | | | | | | |
| | | A | | | | | | | | | | | | | | | | | | | | | | | | | | | | |
| 1. | โครงการอบรมรมย์มรดกพื้นที่ภาคกลาง | p | 40 คน | | | | | | | | | | | | | | | | | | | | | | | | | ศศ. | | |
| | | A | | | | | | | | | | | | | | | | | | | | | | | | | | | | |
| | | D/P | | 50,000 | | | | | | | | | 50,000 | | | | | | | | | | | | | | | | | |
| | | A | | | 0 | | | | | | | | | | | | | | | | | | | | | | | | | |
| 2. | โครงการถ่ายทอดประสบการณ์ความรู้จาก ที่ศูนย์อง | p | 40 คน | | | | | | | | | | | | | | | | | | | | | | | | | | ศศ. | |
| | | A | | | | | | | | | | | | | | | | | | | | | | | | | | | | |
| | | D/P | | 50,000 | | | | | | | | | 50,000 | | | | | | | | | | | | | | | | | |
| | | A | | | 0 | | | | | | | | | | | | | | | | | | | | | | | | | |
| 3. | โครงการการพัฒนาศักยภาพวิจัยด้านการ โรงแรมและการบริการ | p | 40 คน | | | | | | | | | | | | | | | | | | | | | | | | | | | ศศ. |
| | | A | | | | | | | | | | | | | | | | | | | | | | | | | | | | |
| | | D/P | | 50,000 | | | | | | | | | 50,000 | | | | | | | | | | | | | | | | | |
| | | A | | | 0 | | | | | | | | | | | | | | | | | | | | | | | | | |
| 4. | โครงการอบรมผลิตภัณ์ขนมปังไทย และ กิจกรรมศิลปวัฒนธรรมเสริมสร้างคุณภาพชีวิต ผู้สูงอายุ | p | 30 คน | | | | | | | | | | | | | | | | | | | | | | | | | | | ศศ. |
| | | A | | | | | | | | | | | | | | | | | | | | | | | | | | | | |
| | | D/P | | 40,000 | | | | | | | | | 40,000 | | | | | | | | | | | | | | | | | |
| | | A | | | 0 | | | | | | | | | | | | | | | | | | | | | | | | | |

| ที่ | ผลผลิต / โครงการ / กิจกรรม | เป้าหมาย (หน่วยนับ) | งบประมาณ | | อื่นๆ (ระบุ) | ระยะเวลาดำเนินงาน | | | | | | | | | | | | หน่วยงาน รับผิดชอบ | หมายเหตุ | | | | | | | | | |
|-----|--|------------------------|----------|---------|-----------------|-------------------|------|------|------|------|-------|---------|------|-------|------|------|------|-----------------------|----------|--|--|--|--|--|--|--|--|-------|
| | | | รายจ่าย | รายได้ | | ปี 2563 | | | | | | ปี 2564 | | | | | | | | | | | | | | | | |
| | | | | | | ต.ค. | พ.ย. | ธ.ค. | ม.ค. | ก.พ. | มี.ค. | เม.ย. | พ.ค. | มิ.ย. | ก.ค. | ส.ค. | ก.ย. | | | | | | | | | | | |
| | 8. คณะอุตสาหกรรมสิ่งทอและออกแบบแฟชั่น งบประมาณอื่น (งบรายได้ จำนวน 1 โครงการ) | DP | | 150,000 | | | | | | | | | | | | | | | | | | | | | | | | |
| | | A | | 0 | | | | | | | | | | | | | | | | | | | | | | | | |
| 1. | โครงการฝึกอบรมวิชาชีพเพื่อพัฒนาและยกระดับ ผลิตภณฑชุมชน ต.คอนแสลม อ.ห้วยกระเจา จ. กาญจนบุรี | P | 40 คน | | | | | | | | | | | | | | | | | | | | | | | | | |
| | | A | | | | | | | | | | | | | | | | | | | | | | | | | | |
| | | DP | | 150,000 | | | | | | | | | | | | | | | | | | | | | | | | |
| | | A | | 0 | | | | | | | | | | | | | | | | | | | | | | | | อ.สอ. |

หมายเหตุ:

P = แผนปฏิบัติงาน DP = แผนการเบิกจ่ายงบประมาณ A = ผลการปฏิบัติงานและผลการเบิกจ่ายงบประมาณ

ผลผลิต ผลงานทำนุบำรุงศิลปวัฒนธรรม

แผนปฏิบัติการประจำปีงบประมาณ พ.ศ.2564

มหาวิทยาลัยเทคโนโลยีราชมงคลพระนคร

ยุทธศาสตร์การจัดสรรงบประมาณ : 3 ยุทธศาสตร์ด้านการพัฒนาและเสริมสร้างศักยภาพทรัพยากรมนุษย์

แผนงบประมาณ : แผนงานพื้นฐานด้านการพัฒนาและเสริมสร้างศักยภาพทรัพยากรมนุษย์

ยุทธศาสตร์กระทรวง : การยกระดับคุณภาพชีวิต และเศรษฐกิจฐานรากด้วยการอุดมศึกษา วิทยาศาสตร์ วิจัยและนวัตกรรม

เป้าหมายการให้บริการกระทรวง : การพัฒนาวิทยาศาสตร์และนวัตกรรมเพื่อเศรษฐกิจ สังคม สิ่งแวดล้อม และคุณภาพชีวิต

เป้าหมายหน่วยงาน : ปกป้องค่านิยมให้นักศึกษาและชุมชนในการอนุรักษ์ทำนุบำรุงศิลปวัฒนธรรมไทย

ผลผลิต : ผลงานทำนุบำรุงศิลปวัฒนธรรม

กิจกรรม : ส่งเสริมและทำนุบำรุงศิลปวัฒนธรรม

* ตัวชี้วัดระดับผลลัพธ์

* ตัวชี้วัดระดับผลผลิต

เชิงปริมาณ :

เชิงปริมาณ :

- จำนวนโครงการ/กิจกรรมที่มีการเผยแพร่ด้านทำนุบำรุงศิลปวัฒนธรรม

ร้อยละ 85

- จำนวนโครงการ/กิจกรรมศิลปวัฒนธรรม

1 โครงการ/กิจกรรม

เชิงคุณภาพ :

เชิงคุณภาพ :

- ความพึงพอใจของผู้เข้าร่วมโครงการต่อประโยชน์ของผู้เข้าร่วมโครงการต่อประโยชน์

ร้อยละ 90

- ร้อยละของโครงการที่บรรลุผลตามวัตถุประสงค์ของโครงการ

ร้อยละ 90

เชิงเวลา :

เชิงเวลา :

- จำนวนโครงการ/กิจกรรมที่มีการเผยแพร่ด้านทำนุบำรุงศิลปวัฒนธรรมภายในระยะเวลา 1 ปี

ร้อยละ 85

- ร้อยละของโครงการ/กิจกรรมที่ได้แล้วเสร็จตามระยะเวลาที่กำหนด

ร้อยละ 96

เชิงต้นทุน

200,000 บาท

หมายเหตุ * กำหนดให้หน่วยงานดำเนินการให้เป็นไปตามค่าเป้าหมาย ตัวชี้วัดระดับผลลัพธ์และตัวชี้วัดระดับผลผลิต ของมหาวิทยาลัยเทคโนโลยีราชมงคลพระนคร

| ที่ | ผลผลิต / โครงการ / กิจกรรม | เป็นหน่วย (หน่วยนับ) | งบประมาณ | | เงินรายได้ สะสม | ระยะเวลาดำเนินงาน | | | | | | | | | | หน่วยงาน รับผิดชอบ | หมายเหตุ | | | | | | | |
|-----|---|----------------------|----------|-----------|--------------------|-------------------|------|------|------|------|---------|-------|------|-------|------|-----------------------|----------|------|------|--|--|--|-----|-----|
| | | | รายจ่าย | รายได้ | | ปี 2563 | | | | | ปี 2564 | | | | | | | | | | | | | |
| | | | | | | ต.ค. | พ.ย. | ธ.ค. | ม.ค. | ก.พ. | มี.ค. | เม.ย. | พ.ค. | มิ.ย. | ก.ค. | | | ส.ค. | ก.ย. | | | | | |
| | ผลผลิต : ผลงานทำนุบำรุงศิลปวัฒนธรรม | DP | 200,000 | 1,139,500 | 148,860 | | | | | | | | | | | | | | | | | | | |
| | | A | 0 | 0 | 0 | | | | | | | | | | | | | | | | | | | |
| | งบเงินอุดหนุนค่าใช้จ่ายโครงการศิลปวัฒนธรรม | DP | | 1,139,500 | 148,860 | | | | | | | | | | | | | | | | | | | |
| | | A | | 0 | 0 | | | | | | | | | | | | | | | | | | | |
| | คณะครูศึกษาศาสตร์อุตสาหกรรม | | | | | | | | | | | | | | | | | | | | | | | |
| | | | | | | | | | | | | | | | | | | | | | | | | |
| | งบเงินอุดหนุนค่าใช้จ่ายโครงการศิลปวัฒนธรรม | DP | | | 46,060 | | | | | | | | | | | | | | | | | | | |
| | | A | | | 0 | | | | | | | | | | | | | | | | | | | |
| 1 | โครงการศึกษารายละเอียดแหล่งเรียนรู้ศิลปวัฒนธรรม | p | | | | | | | | | | | | | | | | | | | | | | |
| | | A | | | | | | | | | | | | | | | | | | | | | คอ. | |
| | คณะเทคโนโลยีอุตสาหกรรมศาสตร์ | | | | | | | | | | | | | | | | | | | | | | | |
| | | | | | | | | | | | | | | | | | | | | | | | | |
| | งบเงินอุดหนุนค่าใช้จ่ายโครงการศิลปวัฒนธรรม (งบรายจ่าย จำนวน 1 โครงการ) | DP | 200,000 | | | | | | | | | | | | | | | | | | | | | |
| | | A | 0 | | | | | | | | | | | | | | | | | | | | | |
| 1. | โครงการตามรอยพระราชาดำริเพื่ออนุรักษ์และพัฒนาผลิตภัณฑ์เพื่อใช้ประโยชน์จากพันธุกรรมพืช | p | | | | | | | | | | | | | | | | | | | | | | |
| | | A | | | | | | | | | | | | | | | | | | | | | | ทศ. |
| | | DP | 200,000 | | | | | | | | | | | | | | | | | | | | | |
| | | A | 0 | | | | | | | | | | | | | | | | | | | | | |

| ที่ | ผลผลิต / โครงการ / กิจกรรม | เป็นหน่วย (หน่วยนับ) | งบประมาณ | | เงินรายได้ สะสม | ระยะเวลาดำเนินงาน | | | | | | | | | | | | หน่วยงาน รับผิดชอบ | หมายเหตุ | | | | | | | |
|-----|---|----------------------|----------|---------|--------------------|-------------------|------|------|------|------|-------|---------|------|-------|------|------|------|-----------------------|----------|--|--|--|--|--|--|--|
| | | | รายจ่าย | รายได้ | | ปี 2563 | | | | | | ปี 2564 | | | | | | | | | | | | | | |
| | | | | | | ต.ค. | พ.ย. | ธ.ค. | ม.ค. | ก.พ. | มี.ค. | เม.ย. | พ.ค. | มิ.ย. | ก.ค. | ส.ค. | ก.ย. | | | | | | | | | |
| 1. | งบรายจ่ายอื่น (งบรายได้ จำนวน 1 โครงการ) | DP | | 20,000 | | | | | | | | | | | | | | | | | | | | | | |
| | | A | | 0 | | | | | | | | | | | | | | | | | | | | | | |
| | | p | 40 คน | | | | | | | | | | | | | | | | | | | | | | | |
| | | A | | | | | | | | | | | | | | | | | | | | | | | | |
| 1. | โครงการก่อสร้างสำนักงานประมงและวัฒนธรรมไทย | DP | | 20,000 | | | | | | | | | | | | | | | | | | | | | | |
| | | A | | 0 | | | | | | | | | | | | | | | | | | | | | | |
| | | p | | | | | | | | | | | | | | | | | | | | | | | | |
| | | A | | | | | | | | | | | | | | | | | | | | | | | | |
| 1. | คณะเทคโนโลยีสารสนเทศ | DP | | 100,000 | | | | | | | | | | | | | | | | | | | | | | |
| | | A | | 0 | | | | | | | | | | | | | | | | | | | | | | |
| | | p | 30 คน | | | | | | | | | | | | | | | | | | | | | | | |
| | | A | | | | | | | | | | | | | | | | | | | | | | | | |
| 1. | โครงการพัฒนาสื่อมัลติมีเดีย | DP | | 100,000 | | | | | | | | | | | | | | | | | | | | | | |
| | | A | | 0 | | | | | | | | | | | | | | | | | | | | | | |
| | | p | | | | | | | | | | | | | | | | | | | | | | | | |
| | | A | | | | | | | | | | | | | | | | | | | | | | | | |
| 1. | คณะบริหารธุรกิจ | DP | | 85,000 | | | | | | | | | | | | | | | | | | | | | | |
| | | A | | 0 | | | | | | | | | | | | | | | | | | | | | | |
| | | p | 80 คน | | | | | | | | | | | | | | | | | | | | | | | |
| | | A | | | | | | | | | | | | | | | | | | | | | | | | |
| 1. | โครงการพัฒนากิจการ พัฒนาชีวิต ศูนย์ธุรกิจมืออาชีพ | DP | | 85,000 | | | | | | | | | | | | | | | | | | | | | | |
| | | A | | 0 | | | | | | | | | | | | | | | | | | | | | | |
| | | p | | | | | | | | | | | | | | | | | | | | | | | | |
| | | A | | | | | | | | | | | | | | | | | | | | | | | | |

| ที่ | ผลผลิต / โครงการ / กิจกรรม | เป้าหมาย (หน่วย) | งบประมาณ | | เงินรายได้ สะสม | ระยะเวลาดำเนินงาน | | | | | | | | | | | | หน่วยงาน รับผิดชอบ | หมายเหตุ |
|-----|---|------------------|----------|---------|--------------------|-------------------|------|------|------|---------|-------|---------|------|-------|---------|------|------|-----------------------|----------|
| | | | รายจ่าย | รายได้ | | ปี 2563 | | | | | | ปี 2564 | | | | | | | |
| | | | | | | ต.ค. | พ.ย. | ธ.ค. | ม.ค. | ก.พ. | มี.ค. | เม.ย. | พ.ค. | มิ.ย. | ก.ค. | ส.ค. | ก.ย. | | |
| | คณะวิทยาศาสตร์และเทคโนโลยี | | | | | | | | | | | | | | | | | | |
| | งบรายจ่ายอื่น (งบรายได้ จำนวน 1 โครงการ) | DP | | 80,000 | | | | | | | | | | | | | | | |
| | A | | | 0 | | | | | | | | | | | | | | | |
| 1. | โครงการศิลปวัฒนธรรมแห่งการเรียนรู้ | p | 145 คน | | | | | | | | | | | | | | | | |
| | A | | | | | | | | | | | | | | | | | | |
| | DP | | | 80,000 | | | | | | | | | | | | | | | |
| | A | | | 0 | | | | | | | | | | | | | | | |
| | คณะวิศวกรรมศาสตร์ | | | | | | | | | | | | | | | | | | |
| | งบรายจ่ายอื่น (งบรายได้ จำนวน 1 โครงการ, งบรายจ่ายอื่น จำนวน 1 โครงการ) | DP | | 150,000 | 102,800 | | | | | | | | | | | | | | |
| | A | | | 0 | 0 | | | | | | | | | | | | | | |
| 1. | โครงการศึกษาและดูงานด้านเศรษฐกิจ พลังงาน สิ่งแวดล้อม เพื่อความยั่งยืน | p | 76 คน | | | | | | | | | | | | | | | | |
| | A | | | | | | | | | | | | | | | | | | |
| | DP | | | 150,000 | | | | | | 150,000 | | | | | | | | | |
| | A | | | 0 | | | | | | | | | | | | | | | |
| 2. | โครงการ สืบสานงานศิลปวัฒนธรรมท้องถิ่น แหล่งโบราณคดีมรดกโลก “บ้านเชียง” แหล่ง อารยธรรมแห่งสยามประเทศกับวิถีชีวิตไทย พวน จังหวัดอุดรธานี | p | 27 คน | | | | | | | | | | | | | | | | |
| | A | | | | | | | | | | | | | | | | | | |
| | DP | | | | 102,800 | | | | | | | | | | 102,800 | | | | |
| | A | | | | 0 | | | | | | | | | | | | | | |

| ที่ | ผลผลิต / โครงการ / กิจกรรม | เป็นหน่วย (หน่วยนับ) | งบประมาณ | | เงินรายได้สะสม | ระยะเวลาดำเนินงาน | | | | | | | | | | | | หน่วยงานรับผิดชอบ | หมายเหตุ |
|-----|--|----------------------|----------|---------|----------------|-------------------|--------|--------|------|------|-------|---------|------|-------|--------|---------|------|-------------------|----------|
| | | | รายได้ | รายจ่าย | | ปี 2563 | | | | | | ปี 2564 | | | | | | | |
| | | | | | | ต.ค. | พ.ย. | ธ.ค. | ม.ค. | ก.พ. | มี.ค. | เม.ย. | พ.ค. | มิ.ย. | ก.ค. | ส.ค. | ก.ย. | | |
| | คณะศิลปศาสตร์ | | | | | | | | | | | | | | | | | | |
| | งบรายจ่ายอื่น (งบรายได้ จำนวน 2 โครงการ) | DP | | | 134,500 | | | | | | | | | | | | | | |
| | | A | | | 0 | | | | | | | | | | | | | | |
| 1. | คำยาภาษาและวรรณศิลป์ | p 40 คน | | | | | | | | | | | | | | | | | |
| | | A | | | | | | | | | | | | | | | | | |
| | | DP | | 90,000 | | | | 90,000 | | | | | | | | | | | |
| | | A | | | 0 | | | | | | | | | | | | | | |
| 2. | โครงการภัตตาคารเกียรติ "พลเรือเอก พระเจ้าบรมวงศ์เธอ พระองค์เจ้าอากาศเกษียรดิวงค์ กรมหลวงขุนพลขัตถุมุสิกต์" | p 100 คน | | | | | | | | | | | | | | | | | |
| | | A | | | | | | | | | | | | | | | | | |
| | | DP | 44,500 | | | | | | | | | 44,500 | | | | | | | |
| | | A | | | 0 | | | | | | | | | | | | | | |
| | คณะอุตสาหกรรมสิ่งทอและออกแบบแฟชั่น | | | | | | | | | | | | | | | | | | |
| | งบรายจ่ายอื่น (งบรายได้ จำนวน 1 โครงการ) | DP | | | 70,000 | | | | | | | | | | | | | | |
| | | A | | | 0 | | | | | | | | | | | | | | |
| 1. | โครงการศึกษาเรียนรู้ศิลปวัฒนธรรมทางด้านสิ่งทอและแฟชั่นในกรุงเทพมหานคร สุขุมวิทโยธา | p 40 คน | | | | | | | | | | | | | | | | | |
| | | A | | | | | | | | | | | | | | | | | |
| | | DP | | 70,000 | | | 70,000 | | | | | | | | | | | | |
| | | A | | | 0 | | | | | | | | | | | | | | |
| | กองศิลปวัฒนธรรม | | | | | | | | | | | | | | | | | | |
| | งบรายจ่ายอื่น (งบรายได้ จำนวน 7 โครงการ) | DP | | | 500,000 | | | | | | | | | | | | | | |
| | | A | | | 0 | | | | | | | | | | | | | | |
| 1. | โครงการสืบสานวันสำคัญแห่งชาติ | p 1,500 คน | | | | | | | | | | | | | | | | | |
| | | A | | | | | | | | | | | | | | | | | |
| | | DP | | 220,000 | | 35,000 | 50,000 | | | | | | | | 35,000 | 100,000 | | | |
| | | A | | | 0 | | | | | | | | | | | | | | |

| ที่ | ผลผลิต / โครงการ / กิจกรรม | เป็นหน่วย (หน่วยนับ) | งบประมาณ | | เงินรายได้ สะสม | ระยะเวลาดำเนินงาน | | | | | | | | | | | | หน่วยงาน รับผิดชอบ | หมายเหตุ | | |
|-----|--|-------------------------|----------|--------|--------------------|-------------------|--------|------|------|------|-------|---------|--------|-------|------|------|--------|-----------------------|----------|--|--|
| | | | รายจ่าย | รายได้ | | ปี 2563 | | | | | | ปี 2564 | | | | | | | | | |
| | | | | | | ต.ค. | พ.ย. | ธ.ค. | ม.ค. | ก.พ. | มี.ค. | เม.ย. | พ.ค. | มิ.ย. | ก.ค. | ส.ค. | ก.ย. | | | | |
| 2. | โครงการราชมณฑลพระนครสืบสานศาสตร์ พระราชา | p 100 คน | | | | | | | | | | | | | | | | | กศว. | | |
| | | A | | | | | | | | | | | | | | | | | | | |
| | | DP | | 50,000 | | | 50,000 | | | | | | | | | | | | | | |
| | | A | | 0 | | | | | | | | | | | | | | | | | |
| 3. | โครงการสำรวจทรัพยากรภูมิปัญญา และวัฒนธรรม | p 60 คน | | | | | | | | | | | | | | | | | กศว. | | |
| | | A | | | | | | | | | | | | | | | | | | | |
| | | DP | | 50,000 | | | | | | | | | 50,000 | | | | | | | | |
| | | A | | 0 | | | | | | | | | | | | | | | | | |
| 4. | โครงการผลิตสื่อศิลปวัฒนธรรมด้วยสื่อดิจิทัล | p 50 คน/10 หน่วยงาน | | | | | | | | | | | | | | | | | กศว. | | |
| | | A | | | | | | | | | | | | | | | | | | | |
| | | DP | | 40,000 | | | | | | | | | 40,000 | | | | | | | | |
| | | A | | 0 | | | | | | | | | | | | | | | | | |
| 5. | โครงการราชมณฑลพระนครสืบสาน พระพุทธศาสนาถวายเทียนพรรษา ประจำปี 2564 | p 300 คน | | | | | | | | | | | | | | | | | กศว. | | |
| | | A | | | | | | | | | | | | | | | | | | | |
| | | DP | | 20,000 | | | | | | | | | | | | | 20,000 | | | | |
| | | A | | 0 | | | | | | | | | | | | | | | | | |

| ที่ | ผลผลิต / โครงการ / กิจกรรม | เป็นหน่วย (หน่วยนับ) | งบประมาณ | | เงินรายได้ สะสม | ระยะเวลาดำเนินงาน | | | | | | | | | | | | หน่วยงาน รับผิดชอบ | หมายเหตุ | | |
|-----|---|-------------------------|----------|--------|--------------------|-------------------|------|------|------|------|-------|---------|------|-------|------|------|--------|-----------------------|----------|--|--|
| | | | รายจ่าย | รายได้ | | ปี 2563 | | | | | | ปี 2564 | | | | | | | | | |
| | | | | | | ต.ค. | พ.ย. | ธ.ค. | ม.ค. | ก.พ. | มี.ค. | เม.ย. | พ.ค. | มิ.ย. | ก.ค. | ส.ค. | ก.ย. | | | | |
| 6. | โครงการรณรงค์พระนครสืบสานประเพณี สงกรานต์วิถีไทย | p 300 คน | | | | | | | | | | | | | | | | | กศว. | | |
| | | A | | | | | | | | | | | | | | | | | | | |
| | | DP | | 70,000 | | | | | | | | | | | | | | | | | |
| | | A | | | 0 | | | | | | | | | | | | | | | | |
| 7. | โครงการวันรพีรำลึก | p 200 คน | | | | | | | | | | | | | | | | | กศว. | | |
| | | A | | | | | | | | | | | | | | | | | | | |
| | | DP | | | | | | | | | | | | | | | 50,000 | | | | |
| | | A | | | | | | | | | | | | | | | | | | | |

หมายเหตุ:

P = แผนปฏิบัติงาน

DP = แผนการเบิกจ่ายงบประมาณ

A = ผลการปฏิบัติงานและผลการเบิกจ่ายงบประมาณ

4.3 แผนงานยุทธศาสตร์เพื่อสนับสนุน ด้านการพัฒนาและเสริมสร้างศักยภาพ ทรัพยากรมนุษย์

โครงการพัฒนาและผลิตกำลังคนเพื่อรองรับ ประเทศไทย 4.0 Cluster digital and robotic

แผนปฏิบัติการประจำปีงบประมาณ พ.ศ.2564 มหาวิทยาลัยเทคโนโลยีราชมงคลพระนคร

ยุทธศาสตร์การจัดสรรงบประมาณ : 3 ยุทธศาสตร์ด้านการพัฒนาและเสริมสร้างศักยภาพทรัพยากรมนุษย์

แผนงบประมาณ : แผนงานยุทธศาสตร์เพื่อสนับสนุนด้านการพัฒนาและเสริมสร้างศักยภาพทรัพยากรมนุษย์

ยุทธศาสตร์กระทรวง : การพัฒนาการจัดการศึกษาให้ทันสมัย มีคุณภาพ และสร้างสังคมแห่งการเรียนรู้

เป้าหมายการให้บริการกระทรวง : การผลิตและพัฒนาสมรรถนะกำลังคนให้เป็น high-skilled workforce ตามความต้องการของประเทศ

เป้าหมายหน่วยงาน : การพัฒนาและผลิตกำลังคนเพื่อรองรับประเทศไทย 4.0 cluster digital and robotics

ผลิตภัณฑ์ : โครงการพัฒนาและผลิตกำลังคนของประเทศ เพื่อรองรับนโยบาย Thailand 4.0

กิจกรรม : พัฒนาและผลิตกำลังคนเพื่อรองรับประเทศไทย 4.0 cluster digital and robotics

* ตัวชี้วัดระดับผลลัพธ์

เชิงปริมาณ :

- จำนวนผู้ให้บริการ

100 คน

เชิงปริมาณ :

- จำนวนผู้ให้บริการ

100 คน

เชิงคุณภาพ :

- ความพึงพอใจของผู้ใช้บริการ

ร้อยละ 80

เชิงคุณภาพ :

- ความพึงพอใจของผู้ใช้บริการ

ร้อยละ 80

หมายเหตุ * กำหนดให้หน่วยงานดำเนินการให้เป็นไปตามค่าเป้าหมาย ตัวชี้วัดระดับผลลัพธ์และดัชนีชี้วัดระดับผลิตผลของมหาวิทยาลัยเทคโนโลยีราชมงคลพระนคร

| ที่ | ผลผลิต / โครงการ / กิจกรรม | เป้าหมาย (หน่วยนับ) | งบประมาณ | | เงินรายได้ สะสม | ระยะเวลาดำเนินงาน | | | | | | | | | | หน่วยงาน รับผิดชอบ | หมายเหตุ | | |
|-----|--|-------------------------|-----------------|--------|--------------------|-------------------|------|------|------|------|---------|-------|------|-------|------|-----------------------|----------|------|------|
| | | | จ่าย | รายได้ | | ปี 2563 | | | | | ปี 2564 | | | | | | | | |
| | | | | | | ด.ค. | พ.ย. | ธ.ค. | ม.ค. | ก.พ. | มี.ค. | เม.ย. | พ.ค. | มี.ย. | ก.ค. | | | ส.ค. | ก.ย. |
| | ผลผลิต : โครงการพัฒนาและผลิตกำลังคนฯ Thailand 4.0 สถาบันสหวิทยาการดิจิทัลและหุ่นยนต์ | DP A | 13,500,000 0 | | | | | | | | | | | | | | | | |
| | งบลงทุน | DP A | 13,500,000 0 | | | | | | | | | | | | | | | | |
| | คำครุภัณฑ์ (งบรายจ่าย จำนวน 1 รายการ) | | | | | | | | | | | | | | | | | | |
| 1. | ครุภัณฑ์ปฏิบัติการระบบอัตโนมัติและหุ่นยนต์สำหรับอุตสาหกรรมรีไซเคิลขยะ (Automation and robotics for waste recycling industry) แขวงมั่งคั่งต่าง เขตบางซื่อ กรุงเทพมหานคร | P 1 ชุด A DP A | 13,500,000 0 | | | | | | | | | | | | | | | | ส.ค. |

หมายเหตุ:

P = แผนปฏิบัติงาน DP = แผนการเบิกจ่ายงบประมาณ A = ผลการปฏิบัติงานและผลการเบิกจ่ายงบประมาณ

4.4 แผนงานยุทธศาสตร์การวิจัยและนวัตกรรม

แผนปฏิบัติการประจำปีงบประมาณ พ.ศ.2564

มหาวิทยาลัยเทคโนโลยีราชมงคลพระนคร

ยุทธศาสตร์มหาวิทยาลัยฯ : 2 เพิ่มประสิทธิภาพและประสิทธิผลของงานวิจัยและพัฒนา (6 ดับเบิลยูดี)

เป้าประสงค์ : 2.1 เพิ่มสมรรถนะอาจารย์ นักวิจัย เพื่อสร้างศักยภาพงานวิจัยและงานสร้างสรรค์ที่มีคุณภาพ

2.2 พัฒนาระบบและกลไกการวิจัยอย่างต่อเนื่อง (ประสิทธิภาพ)

2.3 มีการวิจัยเพื่อการจัดการศึกษาทางเทคโนโลยีและการวิจัยเชิงพาณิชย์

- รวมงบประมาณเงินรายได้ที่ได้รับจัดสรร 1,445,000 บาท

หมายเหตุ : มหาวิทยาลัยฯ ไม่ได้รับจัดสรรงบประมาณรายจ่ายประจำปี พ.ศ. 2564 ในส่วนของแผนงานยุทธศาสตร์การวิจัยและนวัตกรรม จึงมีเฉพาะการวัดดัชนีชี้วัดความสำเร็จตามแผนปฏิบัติการ ระยะ 3 ปี (พ.ศ. 2563 - 2565) ของมหาวิทยาลัยฯ เท่านั้น

| ที่ | ผลผลิต / โครงการ / กิจกรรม | เป้าหมาย (หน่วยนับ) | งบประมาณ | | เงินรายได้ สะสม | ระยะเวลาดำเนินงาน | | | | | | | | | | | | หน่วยงาน รับผิดชอบ | หมายเหตุ |
|-----|---|-----------------------------|----------|-------------|--------------------|-------------------|------|------|------|------|-------|---------|------|-------|------|------|------|-----------------------|----------|
| | | | รายจ่าย | รายได้ | | ปี 2563 | | | | | | ปี 2564 | | | | | | | |
| | | | | | | ด.ค. | พ.ย. | ธ.ค. | ม.ค. | ก.พ. | มี.ค. | เม.ย. | พ.ค. | มิ.ย. | ก.ค. | ส.ค. | ก.ย. | | |
| | แพลตฟอร์มที่ 4 การวิจัยและสร้างนวัตกรรมเพื่อการพัฒนา เชิงพื้นที่และลดความเหลื่อมล้ำ | DP A | | 50,000 0 | | | | | | | | | | | | | | | |
| | โปรแกรมที่ 13 นวัตกรรมสำหรับเศรษฐกิจฐานรากและชุมชนนวัตกรรม | | | | | | | | | | | | | | | | | | |
| 3. | โครงการวิจัยการพัฒนาตลาดชายฝั่งที่มีที่สะท้อนอัต ลักษณ์ของชาวไทยพวนสู่การออกแบบผลิตภัณฑ์สิ่งทอ ร่วมสมัย | p 1 โครงการ A DP A | | 20,000 0 | | | | | | | | | | | | | | | อสอ. |
| 4. | โครงการวิจัยการพัฒนากรอบผ้าสามแกนรูปทศ เหลี่ยมแบบถอดประกอบ | p 1 โครงการ A DP A | | 30,000 0 | | | | | | | | | | | | | | | อสอ. |

หมายเหตุ:

P = แผนปฏิบัติการ

DP = แผนการเบิกจ่ายงบประมาณ

A = ผลการปฏิบัติงานและผลการเบิกจ่ายงบประมาณ

ส่วนที่ 5 กระบวนการบริหารแผนปฏิบัติการ

ประจำปีงบประมาณ พ.ศ. 2564

ส่วนที่ 5

กระบวนการบริหารแผนปฏิบัติการประจำปีงบประมาณ พ.ศ. 2564

5.1 การกำกับติดตามผลการปฏิบัติงานและการใช้จ่ายงบประมาณ

5.1.1 มหาวิทยาลัยฯ แต่งตั้งคณะกรรมการเร่งรัดติดตามการปฏิบัติงานและการใช้จ่ายงบประมาณ ประจำปี พ.ศ. 2564 เพื่อพิจารณาผลการใช้จ่ายงบประมาณและผลการดำเนินงานของดัชนีชี้วัดตามแผนปฏิบัติการประจำปีงบประมาณ พ.ศ. 2564

5.1.2 ให้ทุกหน่วยงานดำเนินการ ดังนี้

5.1.2.1 รายงานผลการดำเนินงาน สถานะการดำเนินงานของงบลงทุน โครงการงบรายจ่ายอื่นและโครงการวิจัย และผลดัชนีชี้วัดโครงการ ในระบบงานการวางแผนและบริหารงบประมาณ (ระบบงาน BPM) ภายในวันที่ 3 ของทุกเดือน

5.1.2.2 รายงานผลดัชนีชี้วัดตามยุทธศาสตร์การจัดสรรงบประมาณรายจ่าย ภายในระยะเวลาที่กำหนด

5.1.2.3 รายงานผลดัชนีชี้วัดตามแผนปฏิบัติการ ระยะ 3 ปี (พ.ศ. 2563 – 2565) มหาวิทยาลัยเทคโนโลยีราชมงคลพระนคร ภายในระยะเวลาที่กำหนด

5.1.3 จัดทำรูปเล่มรายงานผลการดำเนินงานโครงการงบรายจ่ายอื่นฉบับสมบูรณ์ เสนอต่อหัวหน้าหน่วยงานในสังกัด

5.1.4 จัดทำแบบฟอร์มสรุปการดำเนินโครงการประจำปี ส่งให้กองนโยบายและแผน

5.1.4.1 โครงการงบรายจ่ายอื่น ตามแบบฟอร์มสรุปการดำเนินงานโครงการ ประจำปีงบประมาณ

.....

5.1.4.2 โครงการวิจัย ตามแบบฟอร์มสรุปการดำเนินงานโครงการวิจัยฯ ประจำปีงบประมาณ พ.ศ. 2564 มหาวิทยาลัยเทคโนโลยีราชมงคลพระนคร พร้อมแนบบทคัดย่อ

หมายเหตุ :

หน่วยงานสามารถศึกษารายละเอียดดัชนีชี้วัดและค่าเป้าหมาย เพื่อจัดทำข้อมูลได้จากแผนปฏิบัติการ ระยะ 3 ปี (พ.ศ. 2563 – 2565)

5.2 การประเมินผลตามแผนปฏิบัติการประจำปีงบประมาณ พ.ศ. 2564

5.2.1 กองนโยบายและแผน รวบรวม/วิเคราะห์/ประมวลผล/จัดทำรายงานผลการปฏิบัติงานและการใช้จ่ายงบประมาณ เป็นเอกสารประกอบวาระในที่ประชุมคณะกรรมการเร่งรัดติดตามฯ ทุกไตรมาส ในฐานะฝ่ายเลขานุการ และเสนอต่อผู้บริหารระดับสูงและสภามหาวิทยาลัยฯ เพื่อทราบและให้ข้อเสนอแนะ ทุกไตรมาส รวมถึงรายงานผลการปฏิบัติงานและการใช้จ่ายงบประมาณ โดยบันทึกข้อมูลเข้าระบบของสำนักงบประมาณ และสำนักงานปลัดกระทรวงการอุดมศึกษา วิทยาศาสตร์ วิจัยและนวัตกรรม ทุกเดือน (ภายใน 7 วันทำการ นับจากสิ้นเดือน) และจัดส่งเป็นเอกสารทุกไตรมาส ให้สำนักงบประมาณ และสำนักงานปลัดกระทรวงการอุดมศึกษา วิทยาศาสตร์ วิจัยและนวัตกรรม

ทั้งนี้ กำหนดการจัดประชุมคณะกรรมการเร่งรัดติดตามฯ 4 ไตรมาส มีดังนี้

- ครั้งที่ 1 (ไตรมาสที่ 1) จัดประชุมภายในเดือนมกราคม 2564 ใช้ข้อมูลตั้งแต่วันที่ 1 ตุลาคม 2563 – 31 ธันวาคม 2563
- ครั้งที่ 2 (ไตรมาสที่ 2) จัดประชุมภายในเดือนเมษายน 2564 ใช้ข้อมูลตั้งแต่วันที่ 1 ตุลาคม 2563 – 30 เมษายน 2564
- ครั้งที่ 3 (ไตรมาสที่ 3) จัดประชุมภายในเดือนกรกฎาคม 2564 ใช้ข้อมูลตั้งแต่วันที่ 1 ตุลาคม 2563 – 30 มิถุนายน 2564
- ครั้งที่ 4 (ไตรมาสที่ 4) จัดประชุมภายในเดือนตุลาคม 2563 ใช้ข้อมูลตั้งแต่วันที่ 1 ตุลาคม 2563 – 30 กันยายน 2564

โดยรวบรวมข้อมูลจากแหล่งที่มา ดังนี้

- 1) ผลการดำเนินงานโครงการ/กิจกรรม และดัชนีชี้วัดตามแผน จากระบบงาน BPM
 - 2) ผลการใช้จ่ายงบประมาณจากกองคลัง (ซึ่งได้ข้อมูลมาจากระบบ ERP และ GFMS)
 - 3) ผลการดำเนินงานตามดัชนีชี้วัดของแผนปฏิบัติการประจำปีงบประมาณ พ.ศ.2563
- จำแนกเป็นตามแผนปฏิบัติการ ระยะ 3 ปี (พ.ศ. 2563 – 2565) และยุทธศาสตร์การจัดสรรงบประมาณรายจ่าย โดยรวบรวมข้อมูลจากหน่วยงานหลัก

5.2.2 กองนโยบายและแผนจัดทำรายงานผลการดำเนินงานตามแผนปฏิบัติการประจำปีงบประมาณ พ.ศ. 2564 รอบ 6 เดือน และ 12 เดือน เสนอผู้บริหารระดับสูง และสภามหาวิทยาลัยเพื่อทราบและให้ข้อเสนอแนะ

รอบการรายงานผลการดำเนินงานของดัชนีชี้วัดตามแผนปฏิบัติการฯ 3 ปี (พ.ศ. 2563 – 2565)
ประจำปีงบประมาณ พ.ศ. 2564

| รายงาน | ดัชนีชี้วัดรอบปีการศึกษา | ดัชนีชี้วัดรอบปีงบประมาณ | หน่วยงานหลักส่งรายงาน |
|-----------------------------------|--|---|---|
| ไตรมาส 1 (ต.ค. 63 - ธ.ค. 63) | 1.1.1, 1.2.1 - 1.4.3, 2.3.1, 3.4.2 (11 ดัชนีชี้วัด) | - | <ul style="list-style-type: none"> กำหนดส่งข้อมูล วันที่ 4 ม.ค. 64 (ใช้ข้อมูล มิ.ย. 63 - ธ.ค. 63) |
| ไตรมาส 2 (ม.ค. 64 - มี.ค. 64) | 1.1.1, 1.2.1 - 1.4.3, 2.3.1, 3.4.2 (11 ดัชนีชี้วัด) | 1.1.2, 1.1.3 2.1.1 - 2.2.1, 2.3.2, 2.3.3, 3.1.1 - 3.3.1, 3.5.1, 4.1.1 - 4.2.1, 5.1.1 - 5.5.1 (28 ดัชนีชี้วัด) | <ul style="list-style-type: none"> กำหนดส่งข้อมูล วันที่ 5 เม.ย. 64 (รอบปีการศึกษาใช้ข้อมูล มิ.ย. 63 - มี.ค. 64) (รอบปีงบประมาณใช้ข้อมูล ต.ค. 63 - มี.ค. 64) |
| ไตรมาส 3 (เม.ย. 64 - มิ.ย. 64) | 1.1.1, 1.2.1 - 1.4.3, 2.3.1, 3.4.2 (11 ดัชนีชี้วัด) | 1.1.2, 1.1.3 2.1.1 - 2.2.1, 2.3.2, 2.3.3, 3.1.1 - 3.3.1, 3.5.1, 4.1.1 - 4.2.1, 5.1.1 - 5.5.1 (28 ดัชนีชี้วัด) | <ul style="list-style-type: none"> กำหนดส่งข้อมูล วันที่ 5 ก.ค. 64 (รอบปีการศึกษาใช้ข้อมูล มิ.ย. 63 - พ.ค. 64) (รอบปีงบประมาณใช้ข้อมูล ต.ค. 63 - มิ.ย. 64) |
| ไตรมาส 4 (ก.ค. 64 - ก.ย. 64) | - | 1.1.2, 1.1.3 2.1.1 - 2.2.1, 2.3.2, 2.3.3, 3.1.1 - 3.3.1, 3.5.1, 4.1.1 - 4.2.1, 5.1.1 - 5.5.1 (28 ดัชนีชี้วัด) | <ul style="list-style-type: none"> กำหนดส่งข้อมูล วันที่ 4 ต.ค. 64 (รอบปีงบประมาณใช้ข้อมูล ต.ค. 63 - ก.ย. 64) |

รอบการรายงานผลการดำเนินงานของดัชนีชี้วัดตามยุทธศาสตร์จัดสรรงบประมาณรายจ่าย
ประจำปีงบประมาณ พ.ศ. 2564

| รายงาน | ดัชนีชี้วัดรอบปีงบประมาณ | หน่วยงานหลักส่งรายงาน |
|-----------------------------------|---|---|
| ไตรมาส 1 (ต.ค. 63 - ธ.ค. 63) | 1.1.6, 1.2.6 (สวท.), 1.3.1 - 1.3.4 (สด.) | <ul style="list-style-type: none"> 1.1.6, 1.2.6 กำหนดส่งข้อมูลภายในวันที่ 3 ของทุกเดือน (ใช้ข้อมูล ณ สิ้นเดือน) 1.3.1 - 1.3.4 กำหนดส่งข้อมูล วันที่ 4 ม.ค. 64 (ใช้ข้อมูล ต.ค. 63 - ธ.ค. 63) |
| ไตรมาส 2 (ม.ค. 64 - มี.ค. 64) | 1.1.6, 1.2.6 (สวท.), 1.3.1 - 1.3.4 (สด.) | <ul style="list-style-type: none"> 1.1.6, 1.2.6 กำหนดส่งข้อมูลภายในวันที่ 3 ของทุกเดือน (ใช้ข้อมูล ณ สิ้นเดือน) 1.3.1 - 1.3.4 กำหนดส่งข้อมูล วันที่ 5 เม.ย. 64 (ใช้ข้อมูล ต.ค. 63 - มี.ค. 64) |
| ไตรมาส 3 (เม.ย. 64 - มิ.ย. 64) | 1.1.6, 1.2.6 (สวท.) 1.3.1 - 1.3.4 (สด.), 2.1.1 - 2.4.5 (สวพ.) | <ul style="list-style-type: none"> 1.1.6, 1.2.6 กำหนดส่งข้อมูลภายในวันที่ 3 ของทุกเดือน (ใช้ข้อมูล ณ สิ้นเดือน) 1.3.1 - 1.3.4 กำหนดส่งข้อมูล วันที่ 5 ก.ค. 64 (ใช้ข้อมูล ต.ค. 63 - มิ.ย. 64) |
| ไตรมาส 4 (ก.ค. 64 - ก.ย. 64) | 1.1.1 - 1.2.9 (กพศ./สวท.), 1.3.1 - 1.3.4 (สด.), 2.1.1 - 2.4.5 (สวพ.), 4.1.1 - 4.1.7 (กศว.) | <ul style="list-style-type: none"> กำหนดส่งข้อมูล วันที่ 4 ต.ค. 64 ดัชนีชี้วัดที่ 1.1.6, 1.2.6 กำหนดส่งข้อมูลภายในวันที่ 3 ของทุกเดือน (ใช้ข้อมูล ณ สิ้นเดือน) |

ภาคผนวก



บันทึกข้อความ

ส่วนราชการ กองนโยบายและแผน มหาวิทยาลัยเทคโนโลยีราชมงคลพระนคร โทร. ๐-๒๖๖๕-๓๗๓๓

ที่ อว.๐๖๕๒.๑๘/ ๖๑๔ วันที่ ๖๔ กรกฎาคม ๒๕๖๓

เรื่อง แต่งตั้งคณะกรรมการจัดทำแผนปฏิบัติราชการ ระยะ ๕ ปี (พ.ศ. ๒๕๖๕ - ๒๕๖๙) และ

แผนปฏิบัติราชการประจำปี พ.ศ.๒๕๖๔ และ ๒๕๖๕ มหาวิทยาลัยเทคโนโลยีราชมงคลพระนคร

เรียน อธิการบดีมหาวิทยาลัยเทคโนโลยีราชมงคลพระนคร (ผ่านรองอธิการบดีฝ่ายวางแผนและกายภาพ)

ตามบทบัญญัติของพระราชกฤษฎีกาว่าด้วยหลักเกณฑ์และวิธีการบริหารกิจการบ้านเมืองที่ดี (ฉบับที่ ๒) พ.ศ. ๒๕๖๒ มาตรา ๑๖ ให้ส่วนราชการจัดทำแผนปฏิบัติราชการเป็นแผนห้าปีซึ่งสอดคล้องกับ ยุทธศาสตร์ชาติ แผนแม่บท แผนการปฏิรูปประเทศ แผนพัฒนาเศรษฐกิจและสังคมแห่งชาติ นโยบายของ คณะรัฐมนตรีที่แถลงต่อรัฐสภา และแผนอื่นที่เกี่ยวข้อง และตามบทบัญญัติของพระราชกฤษฎีกาว่าด้วย หลักเกณฑ์และวิธีการบริหารกิจการบ้านเมืองที่ดี พ.ศ. ๒๕๕๖ มาตรา ๑๖ วรรคสอง กำหนดให้ในแต่ละ ปีงบประมาณส่วนราชการต้องจัดทำแผนปฏิบัติราชการประจำปี โดยให้ระบุสาระสำคัญเกี่ยวกับนโยบาย การปฏิบัติราชการของส่วนราชการ เป้าหมายและผลสัมฤทธิ์ของงานเสนอให้รัฐมนตรีให้ความเห็นชอบ นั้น

ดังนั้น จากบทบัญญัติของพระราชกฤษฎีกาว่าด้วยหลักเกณฑ์และวิธีการบริหารกิจการ บ้านเมืองที่ดี ดังกล่าว มหาวิทยาลัยจึงต้องจัดทำแผน ดังนี้

๑. แผนปฏิบัติราชการระยะ ๕ ปี (พ.ศ. ๒๕๖๕ - ๒๕๖๙) ซึ่งเดิมมหาวิทยาลัยได้ดำเนินการ จัดทำแผนปฏิบัติราชการ ระยะ ๓ ปี ตามบทบัญญัติของพระราชกฤษฎีกาว่าด้วยหลักเกณฑ์และวิธีการบริหาร กิจการบ้านเมืองที่ดี (ฉบับที่ ๒) พ.ศ.๒๕๖๒ มาตรา ๙ ที่ให้ดำเนินการจัดทำแผนฯ ในห้วงเวลา ๓ ปี และในปี ถัดไปให้เปลี่ยนห้วงเวลาในการจัดทำแผนฯ เป็นระยะ ๕ ปี (ตามมาตรา ๑๖)

๒. แผนปฏิบัติราชการประจำปี พ.ศ. ๒๕๖๔ เพื่อให้มหาวิทยาลัยมีขั้นตอนการจัดทำแผนฯ ที่ชัดเจน และเมื่อได้รับการจัดสรรงบประมาณประจำปีแล้ว จะต้องดำเนินการจัดทำแผนฯ ฉบับสมบูรณ์ เพื่อใช้ เป็นกรอบแนวทางและเป้าหมายการดำเนินงานตามปีงบประมาณ รวมถึงใช้เป็นเครื่องมือในการกำกับ ติดตาม และประเมินผลความก้าวหน้าของมหาวิทยาลัย

๓. แผนปฏิบัติราชการประจำปี พ.ศ. ๒๕๖๕ เพื่อให้มหาวิทยาลัยมีขั้นตอนการจัดทำแผนฯ ที่ชัดเจน เช่นเดียวกับข้อ ๒ ซึ่ง ณ ปัจจุบันอยู่ระหว่างการเริ่มกระบวนการจัดทำโครงการสำคัญเพื่อนำไปสู่การ จัดทำค่าของงบประมาณรายจ่ายประจำปี (Pre - Ceiling) ปีงบประมาณ พ.ศ. ๒๕๖๕ เพื่อเตรียมเสนอขอ งบประมาณต่อไป

การนี้ เพื่อให้การจัดทำแผนตามข้อ ๑ - ๓ มีประสิทธิภาพ กองนโยบายและแผน จึงจัดทำคำสั่ง แต่งตั้งคณะกรรมการจัดทำแผนปฏิบัติราชการ ระยะ ๕ ปี (พ.ศ. ๒๕๖๕ - ๒๕๖๙) แผนปฏิบัติราชการประจำปี พ.ศ. ๒๕๖๔ และ ๒๕๖๕ ดังเอกสารที่แนบมาพร้อมนี้

จึงเรียนมาเพื่อโปรดพิจารณา ลงนามคำสั่งแต่งตั้งคณะกรรมการฯ ดังกล่าว

สมาน

(นางรตนมน จันทฤทธิ์)

ผู้อำนวยการกองนโยบายและแผน

ลงนามแล้ว

๒๙ ก.ค. ๖๓

รองฯฝ่ายวางแผนฯ
๒๙ ก.ค. ๖๓



คำสั่งมหาวิทยาลัยเทคโนโลยีราชมงคลพระนคร

ที่ ๗๑ / ๒๕๖๓

เรื่อง แต่งตั้งคณะกรรมการจัดทำแผนปฏิบัติการ ระยะ ๕ ปี (พ.ศ. ๒๕๖๕ - ๒๕๖๙)

และแผนปฏิบัติการประจำปี พ.ศ.๒๕๖๔ และ ๒๕๖๕

มหาวิทยาลัยเทคโนโลยีราชมงคลพระนคร

เพื่อให้การจัดทำแผนปฏิบัติการ ระยะ ๕ ปี (พ.ศ. ๒๕๖๕ - ๒๕๖๙) และแผนปฏิบัติการประจำปี พ.ศ. ๒๕๖๔ และ ๒๕๖๕ เป็นไปด้วยความเรียบร้อย และมีประสิทธิภาพสามารถกำหนดแนวทางและยุทธศาสตร์การบริหารมหาวิทยาลัยที่มีความสอดคล้องกับแผนยุทธศาสตร์ชาติ ระยะ ๒๐ ปี (พ.ศ. ๒๕๖๑ - ๒๕๘๐) แผนแม่บทภายใต้ยุทธศาสตร์ชาติ และแผนอื่น ๆ ที่เกี่ยวข้อง รวมถึงมีแผนปฏิบัติการประจำปีที่ประกอบไปด้วยโครงการสำคัญที่ตอบโจทย์การพัฒนามหาวิทยาลัยฯ ที่ส่งผลต่อการบรรลุผลสำเร็จตามยุทธศาสตร์ ดังนั้น จึงเห็นสมควรแต่งตั้งผู้ดำรงตำแหน่งและบุคคลต่อไปนี้เป็นคณะกรรมการ

๑. คณะกรรมการอำนวยการ ประกอบด้วย

| | | |
|-----|--|---------------------|
| ๑.๑ | อธิการบดีมหาวิทยาลัยเทคโนโลยีราชมงคลพระนคร | ประธานกรรมการ |
| ๑.๒ | รองอธิการบดีทุกท่าน | รองประธานกรรมการ |
| ๑.๓ | ผู้ช่วยอธิการบดีทุกท่าน | กรรมการ |
| ๑.๔ | คณบดีทุกคณะ | กรรมการ |
| ๑.๕ | ผู้อำนวยการสถาบัน สำนัก ศูนย์ | กรรมการ |
| ๑.๖ | ผู้อำนวยการกองนโยบายและแผน | กรรมการและเลขานุการ |
| ๑.๗ | หัวหน้างานนโยบายและยุทธศาสตร์ (กนผ.) | ผู้ช่วยเลขานุการ |

โดยมีหน้าที่ ดังนี้

๑. ส่งเสริมและสนับสนุนการดำเนินงานด้านแผน ให้เป็นไปตามนโยบายสภามหาวิทยาลัยเทคโนโลยีราชมงคลพระนครที่ได้กำหนดไว้

๒. อำนวยการและให้คำปรึกษาการจัดทำแผนปฏิบัติการ ระยะ ๕ ปี (พ.ศ. ๒๕๖๕ - ๒๕๖๙) และแผนปฏิบัติการประจำปี พ.ศ.๒๕๖๔ และ ๒๕๖๕ ให้เป็นไปตามกรอบและทิศทางการพัฒนามหาวิทยาลัยฯ

๓. ระดมความคิดเห็น เพื่อพิจารณากลับกรองข้อมูลหรือโครงการสำคัญ เพื่อประกอบการจัดทำแผนในการขับเคลื่อนการบรรลุเป้าหมายตามยุทธศาสตร์ประเทศที่เกี่ยวข้อง และตามวิสัยทัศน์ของมหาวิทยาลัยฯ

๔. ติดตาม และประเมินผลความสำเร็จของแผน และรายงานผลต่อสภามหาวิทยาลัยฯ เพื่อทราบ และให้ข้อเสนอแนะ

๕. ทบทวนและปรับปรุงแผนตามข้อเสนอแนะ และให้ทันต่อสถานการณ์ที่เปลี่ยนแปลงไป

/๒.คณะกรรมการ

๒. คณะกรรมการดำเนินการ ประกอบด้วย

| | | |
|------|---|----------------------------|
| ๒.๑ | รองอธิการบดีฝ่ายวางแผนและกายภาพ | ประธาน |
| ๒.๒ | รองอธิการบดีทุกท่าน | กรรมการ |
| ๒.๓ | ผู้ช่วยอธิการบดีทุกท่าน | กรรมการ |
| ๒.๔ | คณบดีทุกคณะ | กรรมการ |
| ๒.๕ | ผู้อำนวยการสถาบัน สำนัก ศูนย์ | กรรมการ |
| ๒.๖ | รองคณบดีทุกท่าน | กรรมการ |
| ๒.๗ | นายพงษ์ศักดิ์ วิวัฒน์โรจนกุล | กรรมการ |
| ๒.๘ | หัวหน้างานวิเคราะห์งบประมาณ (กนผ.) | กรรมการ |
| ๒.๙ | หัวหน้างานติดตามและประเมินผลงาน (กนผ.) | กรรมการ |
| ๒.๑๐ | หัวหน้างานวิจัยสถาบันและสารสนเทศ (กนผ.) | กรรมการ |
| ๒.๑๑ | นางสาวพิรุฬห์ภัค เนตรสีบสาย (กนผ.) | กรรมการ |
| ๒.๑๒ | นายเชาวลิต ผันประเสริฐ (กนผ.) | กรรมการ |
| ๒.๑๓ | ว่าที่ร.ต.ยุรวุฒินันท์ ศตพลธรรัตน์ (กนผ.) | กรรมการ |
| ๒.๑๔ | นางสาวสงกรานต์ เนียมจ้อย (กนผ.) | กรรมการ |
| ๒.๑๕ | ผู้อำนวยการกองนโยบายและแผน | กรรมการและเลขานุการ |
| ๒.๑๖ | หัวหน้างานนโยบายและยุทธศาสตร์ (กนผ.) | กรรมการและผู้ช่วยเลขานุการ |
| ๒.๑๗ | หัวหน้างานบริหารงานทั่วไป (กนผ.) | กรรมการและผู้ช่วยเลขานุการ |
| ๒.๑๘ | นางสาวพรประภา ชูวงษ์วิซช (กนผ.) | กรรมการและผู้ช่วยเลขานุการ |

ให้คณะกรรมการฯ มีหน้าที่ ดังนี้

๑. รวบรวมและวิเคราะห์ผลการดำเนินงานที่ผ่านมาและบริบทที่เกี่ยวข้อง เพื่อจัดทำแผนปฏิบัติราชการ ระยะ ๕ ปี (พ.ศ. ๒๕๖๕ - ๒๕๖๙) และแผนปฏิบัติราชการประจำปี พ.ศ. ๒๕๖๔ และ ๒๕๖๕

๒. จัดทำแผนปฏิบัติราชการ ระยะ ๕ ปี และแผนปฏิบัติราชการประจำปีที่มีประสิทธิภาพ และมีคุณภาพตามเกณฑ์การประเมินผลการปฏิบัติราชการสถาบันอุดมศึกษาที่เกี่ยวข้อง

๓. จัดทำโครงการสำคัญตามวาระเร่งด่วนต่าง ๆ เพื่อประกอบการจัดทำแผนปฏิบัติราชการประจำปี

๔. ติดตามและประเมินผลการดำเนินงานตามแผน และรายงานผลต่อคณะกรรมการผู้อำนวยการเพื่อทราบ

๕. อื่น ๆ ที่ได้รับมอบหมาย

ทั้งนี้ ตั้งแต่บัดนี้เป็นต้นไป

สั่ง ณ วันที่ ๒๗ กรกฎาคม พ.ศ. ๒๕๖๓

(ผู้ช่วยศาสตราจารย์สหรัตน์ วงษ์ศรีษะ)

รักษาราชการแทน

อธิการบดีมหาวิทยาลัยเทคโนโลยีราชมงคลพระนคร

การประชุม
สภามหาวิทยาลัยเทคโนโลยีราชมงคลพระนคร
ครั้งที่ ๑๐/๒๕๖๓
วันพุธที่ ๒๑ เดือน ตุลาคม พ.ศ. ๒๕๖๓

๔.๒ อนุมัติแผนปฏิบัติการประจำปีงบประมาณ พ.ศ. ๒๕๖๔ มหาวิทยาลัยเทคโนโลยีราชมงคลพระนคร และ
แผนปฏิบัติการประจำปีงบประมาณ พ.ศ. ๒๕๖๔ ของทุกหน่วยงานในสังกัดมหาวิทยาลัยเทคโนโลยี
ราชมงคลพระนคร

สรุปเรื่อง

ตามบทบัญญัติของพระราชกฤษฎีกาว่าด้วยหลักเกณฑ์และวิธีการบริหารกิจการบ้านเมืองที่ดี พ.ศ. ๒๕๔๖ มาตรา ๙ กำหนดให้ (๑) ก่อนจะดำเนินการตามภารกิจใด ส่วนราชการต้องจัดทำแผนปฏิบัติการไว้เป็นการล่วงหน้า (๒) การกำหนดแผนปฏิบัติการของส่วนราชการตาม (๑) ต้องมีรายละเอียดของขั้นตอน ระยะเวลาและงบประมาณที่จะต้องใช้ในการดำเนินการของแต่ละขั้นตอนเป้าหมายของภารกิจ ผลสัมฤทธิ์ของภารกิจ และดัชนีชี้วัดความสำเร็จของภารกิจและตามมาตรา ๑๖ วรรคสอง กำหนดให้ในแต่ละปีงบประมาณส่วนราชการ ต้องจัดทำแผนปฏิบัติการประจำปีโดยให้ระบุสาระสำคัญเกี่ยวกับนโยบาย การปฏิบัติการของส่วนราชการ เป้าหมายและผลสัมฤทธิ์ของงานเสนอให้รัฐมนตรีให้ความเห็นชอบ และวรรคสาม เมื่อได้รับความเห็นชอบแล้ว ให้สำนักงบประมาณจัดสรรงบประมาณให้เพียงพอต่อการดำเนินงานตามแผนต่อไป

จากเหตุผลข้างต้น มหาวิทยาลัยจึงได้จัดทำแผนปฏิบัติการประจำปีงบประมาณ พ.ศ. ๒๕๖๔ ซึ่งเสนอต่อสภามหาวิทยาลัย (ดังเอกสารแนบ) ที่ครอบคลุมการดำเนินงานที่ใช้งบประมาณรายจ่าย และงบประมาณเงินรายได้ของมหาวิทยาลัยและดำเนินการรวบรวมแผนปฏิบัติการประจำปีงบประมาณ พ.ศ. ๒๕๖๔ จากทุกหน่วยงานในสังกัดมหาวิทยาลัย ตามงบประมาณที่ได้รับจัดสรร ซึ่งมีความสอดคล้องและเชื่อมโยงกับนโยบายรัฐบาล ยุทธศาสตร์ชาติ ๒๐ ปี (พ.ศ. ๒๕๖๑ - ๒๕๘๐) แผนพัฒนาเศรษฐกิจและสังคมแห่งชาติ ฉบับที่ ๑๒ (พ.ศ. ๒๕๖๐ - ๒๕๖๔) แผนแม่บทภายใต้ยุทธศาสตร์ชาติ ยุทธศาสตร์กระทรวง การอุดมศึกษา วิทยาศาสตร์ วิจัยและนวัตกรรม แผนปฏิรูปการศึกษา ยุทธศาสตร์การจัดสรรงบประมาณ รายจ่ายประจำปีงบประมาณ พ.ศ. ๒๕๖๔ และแผนงานอื่นๆ ที่เกี่ยวข้องรวมถึงบริบทภายในของมหาวิทยาลัย เพื่อเป็นกรอบแนวทางและเป้าหมายในการดำเนินงานในปีงบประมาณ พ.ศ. ๒๕๖๔ และเพื่อเป็นเครื่องมือที่ช่วยให้เกิดแนวทางปฏิบัติที่ชัดเจนรวมถึงเป็นเครื่องมือประเมินผลความก้าวหน้าในการดำเนินงานของ มหาวิทยาลัย

ทั้งนี้ การจัดทำแผนปฏิบัติการประจำปีงบประมาณ พ.ศ. ๒๕๖๔ ของมหาวิทยาลัยและของหน่วยงานจะต้องได้รับการอนุมัติจากสภามหาวิทยาลัยฯ เพื่อให้เป็นไปตามพระราชบัญญัติมหาวิทยาลัยเทคโนโลยีราชมงคล พ.ศ. ๒๕๔๘ หมวด ๒ การดำเนินงาน ในมาตรา ๑๗ สภามหาวิทยาลัยมีอำนาจหน้าที่ และควบคุมดูแลกิจการทั่วไปของมหาวิทยาลัยและโดยเฉพาะให้มีอำนาจและหน้าที่ ตามข้อ ๑ วางนโยบาย และอนุมัติแผนพัฒนามหาวิทยาลัยฯ และเพื่อให้เป็นไปตามมาตรฐานการประกันคุณภาพการศึกษา ด้านการพัฒนาคุณภาพ และมาตรฐานของสถาบันการศึกษาต่อสาธารณชน และหน่วยงานที่เกี่ยวข้อง และเมื่อสภามหาวิทยาลัยอนุมัติแล้วจะนำแผนสู่การปฏิบัติต่อไป

ข้อมูลเพื่อประกอบการพิจารณา

แผนปฏิบัติราชการประจำปีงบประมาณ พ.ศ. ๒๕๖๔ ประกอบด้วย

๑. งบประมาณรายจ่ายประจำปี พ.ศ. ๒๕๖๔ ซึ่งมหาวิทยาลัยได้ดำเนินการตามพระราชบัญญัติงบประมาณรายจ่ายประจำปีงบประมาณ พ.ศ. ๒๕๖๔ ซึ่งมีผลบังคับใช้ เมื่อวันที่ ๗ ตุลาคม ๒๕๖๓ โดยได้รับจัดสรรงบประมาณรายจ่าย จำนวน ๗๐๘,๗๐๗,๐๐๐ บาท

๒. งบประมาณเงินรายได้ประจำปี พ.ศ. ๒๕๖๔ ซึ่งมหาวิทยาลัยได้ดำเนินการตามระเบียบมหาวิทยาลัยเทคโนโลยีราชมงคลพระนคร ว่าด้วยการรับและการจ่ายเงินรายได้ พ.ศ. ๒๕๕๑ หมวด ๔ วิธีการงบประมาณ ข้อ ๑๖ ให้มหาวิทยาลัยจัดทำงบประมาณเงินรายได้ประจำปี เสนอต่อคณะกรรมการบริหารเงินรายได้ของมหาวิทยาลัยเพื่อพิจารณากลับกรองและนำเสนอสภามหาวิทยาลัยอนุมัติ และระเบียบมหาวิทยาลัยเทคโนโลยีราชมงคลพระนคร ว่าด้วยการรับ - จ่ายเงินเพื่อจัดการศึกษาในระดับต่างๆ และได้ผ่านการกลับกรองให้ความเห็นชอบจากคณะกรรมการบริหารเงินรายได้ของมหาวิทยาลัย ในคราวประชุมคณะกรรมการบริหารเงินรายได้ เมื่อวันที่ ๑ กันยายน ๒๕๖๓ วาระที่ ๔.๑ เรื่อง ร่างงบประมาณเงินรายได้ประจำปีงบประมาณ พ.ศ. ๒๕๖๔ และได้รับอนุมัติจากสภามหาวิทยาลัยในการประชุมสภามหาวิทยาลัย เมื่อวันที่ ๑๖ กันยายน ๒๕๖๓ วาระที่ ๔.๒ เรื่อง ร่างงบประมาณเงินรายได้ประจำปีงบประมาณ พ.ศ. ๒๕๖๔ และประมาณการใช้จ่ายเงินรายได้สะสม จำนวน ๓๓๓,๒๓๕,๐๐๐ บาท

เมื่อได้รับการจัดสรรงบประมาณรายจ่ายและงบประมาณเงินรายได้แล้ว มหาวิทยาลัยต้องดำเนินการจัดทำแผนปฏิบัติราชการประจำปีงบประมาณ พ.ศ. ๒๕๖๔ เพื่อแสดงแผนงาน/โครงการตามงบประมาณที่ได้รับจัดสรรในงบประมาณดังกล่าว ซึ่งดำเนินการภายใต้ยุทธศาสตร์ จำนวน ๕ ด้าน ได้แก่ ยุทธศาสตร์ที่ ๑ พัฒนาการจัดการศึกษาให้มีคุณภาพมาตรฐานสากล ยุทธศาสตร์ที่ ๒ เพิ่มประสิทธิภาพและประสิทธิผลของงานวิจัยและพัฒนา ยุทธศาสตร์ที่ ๓ พัฒนาการบริการและพัฒนาอาชีพอย่างมีคุณภาพ ยุทธศาสตร์ที่ ๔ พัฒนาการทำนุบำรุงศิลปวัฒนธรรมและรักษาสิ่งแวดล้อมอย่างยั่งยืน และยุทธศาสตร์ที่ ๕ พัฒนาประสิทธิภาพการบริหารจัดการองค์กรด้วยหลักธรรมาภิบาลอย่างมีคุณภาพ เป้าประสงค์ ๑๙ เป้าประสงค์ ดัชนีชี้วัดความสำเร็จตามแผนปฏิบัติราชการ ระยะ ๓ ปี (พ.ศ. ๒๕๖๓ - ๒๕๖๕) จำนวน ๓๙ ดัชนีชี้วัดและดัชนีชี้วัดความสำเร็จตามยุทธศาสตร์การจัดสรรงบประมาณรายจ่ายประจำปีงบประมาณ พ.ศ. ๒๕๖๔ จำนวน ๕๑ ดัชนีชี้วัด ทั้งนี้ เพื่อให้การปฏิบัติราชการของมหาวิทยาลัยวัดผลความสำเร็จของแผนยุทธศาสตร์ได้ มหาวิทยาลัยได้กำหนดให้การบริหารจัดการดัชนีชี้วัดให้บรรลุค่าเป้าหมายไม่น้อยกว่าร้อยละ ๘๐ ของตัวชี้วัดทั้งหมดในแผนปฏิบัติราชการประจำปีงบประมาณ พ.ศ. ๒๕๖๔ โดยมีรายละเอียดดังนี้

งบประมาณตามแผนปฏิบัติการประจำปีงบประมาณ พ.ศ. ๒๕๖๔ รวมทั้งสิ้น ๑,๐๔๑,๙๔๒,๐๐๐ บาท

- งบประมาณรายจ่ายประจำปี พ.ศ. ๒๕๖๔ จำนวน ๗๐๘,๗๐๗,๐๐๐ บาท คิดเป็นร้อยละ ๖๘.๐๒
- งบประมาณเงินรายได้ประจำปี พ.ศ. ๒๕๖๔ จำนวน ๓๓๓,๒๓๕,๐๐๐ บาท คิดเป็นร้อยละ ๓๑.๙๘

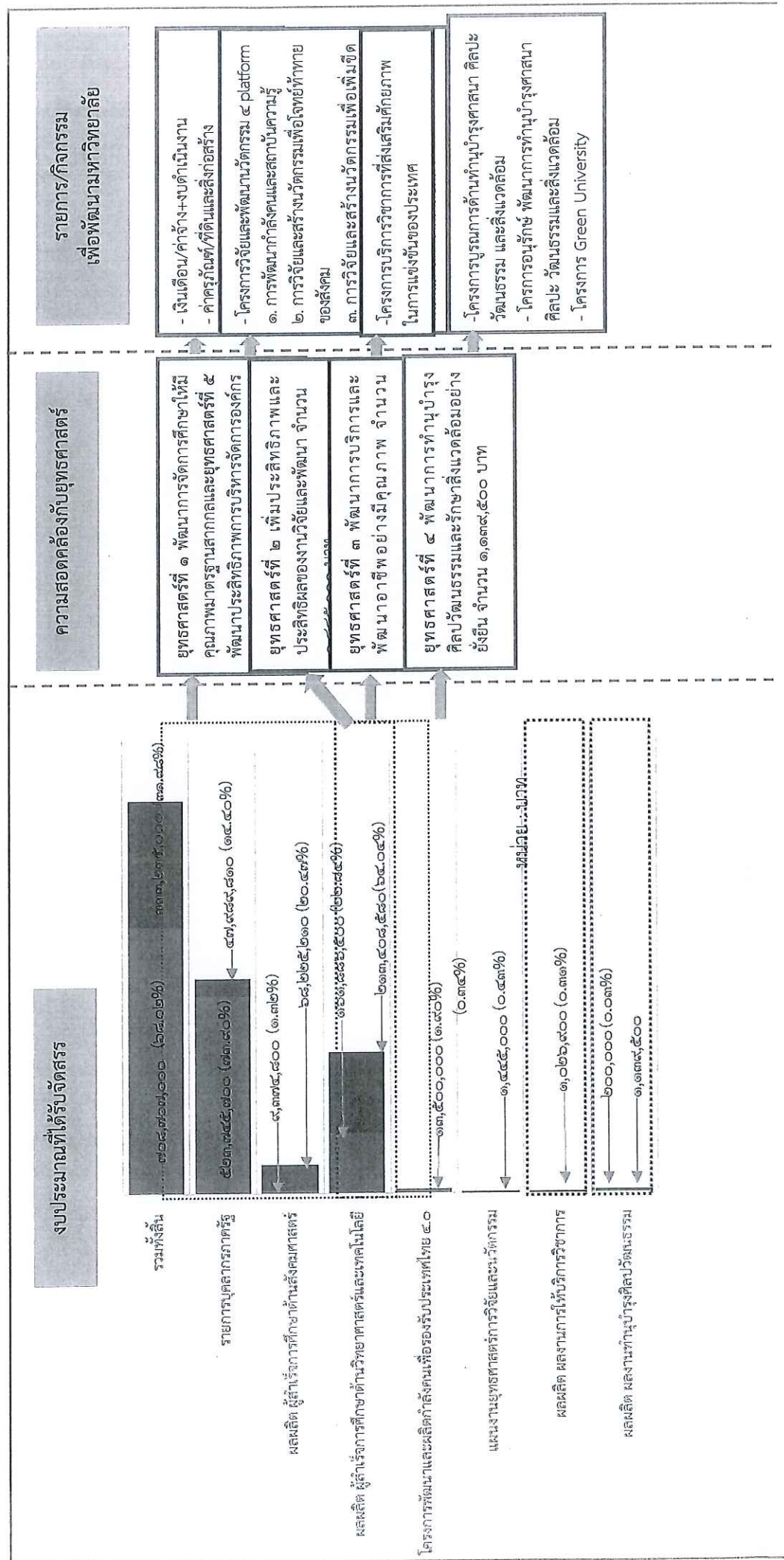

มหาวิทยาลัยมีการกำหนดวัตถุประสงค์ของแผนปฏิบัติการประจำปีงบประมาณ พ.ศ. ๒๕๖๔ ดังนี้

๑. เพื่อใช้เป็นกรอบแนวทางและเป้าหมายการดำเนินงานในปีงบประมาณ พ.ศ. ๒๕๖๔ ของมหาวิทยาลัยเทคโนโลยีราชมงคลพระนคร

๒. เพื่อใช้เป็นกรอบทิศทางหรือแนวทางการดำเนินงานของหน่วยงานในสังกัด ให้เป็นไปในทิศทางเดียวกันตามนโยบายการปฏิบัติงานตามแผนยุทธศาสตร์การพัฒนามหาวิทยาลัย

๓. เพื่อให้ผู้บริหารทุกระดับนำไปเป็นเครื่องมือในการบริหารงาน และการกำกับ ติดตาม ประเมินผลความก้าวหน้าหรือความสำเร็จของการดำเนินงานรายปี และบริหารจัดการให้การดำเนินงาน บรรลุเป้าหมายที่กำหนดได้อย่างมีประสิทธิภาพ

การดำเนินการ

หากสภามหาวิทยาลัยอนุมัติแผนปฏิบัติการประจำปีงบประมาณ พ.ศ. ๒๕๖๔ มหาวิทยาลัยเทคโนโลยีราชมงคลพระนครและของทุกหน่วยงานในสังกัดมหาวิทยาลัยแล้ว กองนโยบายและแผนจะนำแผนปฏิบัติการประจำปี ที่ได้รับการอนุมัติในครั้งนี้ ไปเป็นกรอบแนวทางในการดำเนิน โครงการ/กิจกรรม วัดความก้าวหน้า และวัดผลการดำเนินงานตามแผนปฏิบัติการ และเพื่อให้ หน่วยงานดำเนินงานตามแผนที่ได้ระบุไว้ ให้เป็นไปตามเป้าหมายที่ได้กำหนดไว้ รวมถึงการตรวจสอบ ควบคุม และติดตามผลการดำเนินงานของมหาวิทยาลัยให้บรรลุผลได้อย่างมีประสิทธิภาพ

ทั้งนี้ เพื่อให้เป็นไปตามพระราชบัญญัติมหาวิทยาลัยเทคโนโลยีราชมงคล พ.ศ. ๒๕๔๘ หมวด ๒ การดำเนินงาน ในมาตรา ๑๗ สภามหาวิทยาลัยมีอำนาจหน้าที่และควบคุมดูแลกิจการทั่วไปของ มหาวิทยาลัยและโดยเฉพาะให้มีอำนาจและหน้าที่ ตามข้อ ๑ วางนโยบาย และอนุมัติแผนพัฒนามหาวิทยาลัยฯ และเพื่อให้เป็นไปตามมาตรการการประกันคุณภาพการศึกษา กองนโยบายและแผนได้จัดทำ แผนปฏิบัติการในภาพรวมของมหาวิทยาลัยและแผนฯ ของหน่วยงานด้วย ดังที่แนบมาพร้อมนี้และได้ จัดทำ QR Code สำหรับดาวน์โหลดข้อมูลแผนฯ ของแต่ละหน่วยงานในสังกัดมหาวิทยาลัย จำนวน ๒๑ หน่วยงาน ดังนี้



สารบัญ QR Code ประกอบด้วย

๑. เล่มแผนปฏิบัติการประจำปีงบประมาณ พ.ศ. ๒๕๖๔ มหาวิทยาลัยเทคโนโลยีราชมงคลพระนคร

๒. เล่มแผนปฏิบัติการประจำปีงบประมาณ พ.ศ. ๒๕๖๔ คณะครุศาสตร์อุตสาหกรรม

๓. เล่มแผนปฏิบัติการประจำปีงบประมาณ พ.ศ. ๒๕๖๔ คณะเทคโนโลยีคหกรรมศาสตร์

๔. เล่มแผนปฏิบัติการประจำปีงบประมาณ พ.ศ. ๒๕๖๔ คณะเทคโนโลยีสารสนเทศ

๕. เล่มแผนปฏิบัติราชการประจำปีงบประมาณ พ.ศ. ๒๕๖๔ คณะบริหารธุรกิจ
๖. เล่มแผนปฏิบัติราชการประจำปีงบประมาณ พ.ศ. ๒๕๖๔ คณะวิทยาศาสตร์และเทคโนโลยี
๗. เล่มแผนปฏิบัติราชการประจำปีงบประมาณ พ.ศ. ๒๕๖๔ คณะวิศวกรรมศาสตร์
๘. เล่มแผนปฏิบัติราชการประจำปีงบประมาณ พ.ศ. ๒๕๖๔ คณะศิลปศาสตร์
๙. เล่มแผนปฏิบัติราชการประจำปีงบประมาณ พ.ศ. ๒๕๖๔ คณะอุตสาหกรรมสิ่งทอและ

ออกแบบแฟชั่น

๑๐. เล่มแผนปฏิบัติราชการประจำปีงบประมาณ พ.ศ. ๒๕๖๔ คณะสถาปัตยกรรมศาสตร์และ

การออกแบบ

๑๑. เล่มแผนปฏิบัติราชการประจำปีงบประมาณ พ.ศ. ๒๕๖๔ สถาบันวิจัยและพัฒนา

๑๒. เล่มแผนปฏิบัติราชการประจำปีงบประมาณ พ.ศ. ๒๕๖๔ สำนักวิทยบริการและ

เทคโนโลยีสารสนเทศ

๑๓. เล่มแผนปฏิบัติราชการประจำปีงบประมาณ พ.ศ. ๒๕๖๔ สำนักส่งเสริมวิชาการและ

งานทะเบียน

๑๔. เล่มแผนปฏิบัติราชการประจำปีงบประมาณ พ.ศ. ๒๕๖๔ สถาบันสหวิทยาการดิจิทัล

และหุ่นยนต์

๑๖. เล่มแผนปฏิบัติราชการประจำปีงบประมาณ พ.ศ. ๒๕๖๔ สถาบันภาษา

๑๖. เล่มแผนปฏิบัติราชการประจำปีงบประมาณ พ.ศ. ๒๕๖๔ สถาบันอัญมณี เครื่องประดับไทย

และการออกแบบ

๑๗. เล่มแผนปฏิบัติราชการประจำปีงบประมาณ พ.ศ. ๒๕๖๔ สำนักสภามหาวิทยาลัย

๑๘. เล่มแผนปฏิบัติราชการประจำปีงบประมาณ พ.ศ. ๒๕๖๔ สำนักงานอธิการบดี

๒๑. เล่มแผนปฏิบัติราชการประจำปีงบประมาณ พ.ศ. ๒๕๖๔ ศูนย์จัดการความรู้

๒๐. เล่มแผนปฏิบัติราชการประจำปีงบประมาณ พ.ศ. ๒๕๖๔ ศูนย์บ่มเพาะธุรกิจ

๒๒. เล่มแผนปฏิบัติราชการประจำปีงบประมาณ พ.ศ. ๒๕๖๔ สำนักงานตรวจสอบภายใน

ข้อเสนอแนะเพื่อโปรดพิจารณา

เพื่อให้แผนปฏิบัติราชการประจำปีงบประมาณ พ.ศ. ๒๕๖๔ มหาวิทยาลัยเทคโนโลยีราชมงคลพระนคร และแผนปฏิบัติราชการประจำปีงบประมาณ พ.ศ. ๒๕๖๔ ของทุกหน่วยงานในสังกัดมหาวิทยาลัยเทคโนโลยีราชมงคลพระนคร เป็นเครื่องมือที่ช่วยให้เกิดแนวทางปฏิบัติที่ชัดเจน ทำให้เกิดการดำเนินการในภารกิจต่างๆ บรรลุเป้าหมายที่วางไว้ และการใช้จ่ายงบประมาณมีประสิทธิภาพและประสิทธิผล จึงเสนอต่อที่ประชุมเพื่อโปรดพิจารณา ดังนี้

๑. อนุมัติแผนปฏิบัติราชการประจำปีงบประมาณ พ.ศ. ๒๕๖๔ มหาวิทยาลัยเทคโนโลยีราชมงคลพระนคร

๒. อนุมัติแผนปฏิบัติราชการประจำปีงบประมาณ พ.ศ. ๒๕๖๔ ของทุกหน่วยงานในสังกัดมหาวิทยาลัยเพื่อนำไปเป็นเครื่องมือในการบริหารงานภายในหน่วยงานต่อไป

๓. เห็นชอบการกำหนดค่าเป้าหมายการดำเนินงานของมหาวิทยาลัย โดยกำหนดค่าไม่น้อยกว่าร้อยละ ๘๐ ของการบรรลุเป้าหมายของดัชนีชี้วัดความสำเร็จตามแผนปฏิบัติราชการประจำปีงบประมาณ พ.ศ. ๒๕๖๔

๔. อนุมัติในหลักการให้อธิการบดีมีอำนาจปรับแผนปฏิบัติการประจำปีงบประมาณ พ.ศ. ๒๕๖๔ มหาวิทยาลัยเทคโนโลยีราชมงคลพระนคร ในระหว่างปี และรายงานผลให้สภามหาวิทยาลัย ทราบและให้ความเห็นชอบปีละ ๒ ครั้ง

นางสาวนวรรตน์ การเกษ ผู้อำนวยการกองนโยบายและแผน รายงานรายละเอียด แผนปฏิบัติการต่อที่ประชุมแล้ว อาจารย์กฤษณ์ เจ็ดวรรณะ รองอธิการบดีฝ่ายวางแผนและกายภาพ รายงานเพิ่มเติมว่า ในระเบียบวาระนี้ เป็นการขออนุมัติแผนปฏิบัติการประจำปีงบประมาณ พ.ศ. ๒๕๖๔ ซึ่งได้รับการพิจารณาอนุมัติวงเงินงบประมาณจากที่ประชุมสภามหาวิทยาลัยแล้ว คือ เป็น แผนปฏิบัติงานเพื่อประกอบการใช้จ่ายงบประมาณว่ารายละเอียดแต่ละโครงการจะเบิกจ่ายเมื่อใด จำนวน เท่าไร โดยมีรายละเอียดแต่ละโครงการอยู่ในเล่มแผนปฏิบัติการประจำปีงบประมาณ พ.ศ. ๒๕๖๔ ที่ เสนอต่อที่ประชุม

ทั้งนี้ กรรมการสภามหาวิทยาลัยผู้ทรงคุณวุฒิ ให้ข้อเสนอแนะว่า เนื่องจากการนำเสนอ โดยนางบประมาณเสนอก่อนแล้วจึงนำเสนอแผน อาจทำให้เกิดความสับสน และขณะนี้มหาวิทยาลัยเริ่ม เตรียมการในการเป็นมหาวิทยาลัยในกำกับ ซึ่งจะได้รับการจัดสรรงบประมาณแผ่นดินลดลง จึงต้องนำ ยุทธศาสตร์เป็นตัวตั้ง แล้วจึงนำงบประมาณมาสนับสนุน คำว่ารายจ่ายบางประเภทอาจเป็นการลงทุนก็ได้ และในการนำเสนอหากสรุปเป็นสไลด์เพียงหน้าเดียว มียุทธศาสตร์ ๕ ข้อ งบประมาณแสดงเป็นสัดส่วน เป็นกราฟ จะทำให้ชัดเจนยิ่งขึ้น

กรรมการสภามหาวิทยาลัยผู้ทรงคุณวุฒิ ให้ข้อสังเกตเพิ่มเติมว่า ในเล่มแผนปฏิบัติการ หน้า ๒๙ แนวทางแก้ปัญหาเร่งด่วนที่สามารถดำเนินการให้เกิดผลสัมฤทธิ์ภายใน ๑ ปี (Quick Wins) จำนวน ๕ โครงการ ประกอบด้วย ๑. โครงการเพิ่มทักษะ (Upskill/Reskill) บัณฑิตจบใหม่ด้านทักษะ ด้านดิจิทัล ๒. Thailand Hackathon ๓. Thailand Foresight Consortium ๔. กระทรวงการอุดมศึกษา วิทยาศาสตร์ วิจัยและนวัตกรรม นำพลังปัญญาเพื่อพัฒนาชาติ ๑ สถาบันอุดมศึกษา ๑ พื้นที่ ๕. เปลี่ยนคน เกษียณเป็นพลัง ทั้ง ๕ โครงการนี้ได้รับการจัดสรรงบประมาณมากน้อยเพียงใด

อาจารย์กฤษณ์ เจ็ดวรรณะ ชี้แจงว่า ในรายละเอียดการจัดสรรจะยึดยุทธศาสตร์ของ มหาวิทยาลัยเป็นตัวแปรงบประมาณ สำหรับใน ๕ โครงการนั้น เป็นนโยบายของรัฐมนตรีว่าการกระทรวง การอุดมศึกษา วิทยาศาสตร์ วิจัยและนวัตกรรม เสริมเพิ่มขึ้นมา จึงยังมีได้มีการแจกแจงรายละเอียด งบประมาณ และจะให้เจ้าหน้าที่ไปดำเนินการแจกแจงว่าตามยุทธศาสตร์การแก้ปัญหาของรัฐมนตรีว่าการ กระทรวงการอุดมศึกษา วิทยาศาสตร์ วิจัยและนวัตกรรม จะมีสัดส่วนงบประมาณเป็นอย่างไร

ประธานที่ประชุมสรุปว่า มอบรองอธิการบดีฝ่ายวางแผนและกายภาพ ดำเนินการตาม ข้อเสนอแนะ และให้ข้อเสนอแนะเพิ่มเติมว่า ในการจัดสรรงบประมาณไม่ควรนำเงินงบประมาณแผ่นดิน และ งบประมาณเงินรายได้มารวมกัน แล้วจัดสรรเป็นแผนปฏิบัติการ ควรใช้เงินงบประมาณแผ่นดินก่อน แล้ว ส่วนที่ไม่เพียงพอจึงนำเงินรายได้ไปอุดหนุน รวมทั้งการนำเสนอให้มีการสรุปรายละเอียดให้ชัดเจนและดูง่าย

มติ ที่ประชุมมีมติอนุมัติแผนปฏิบัติการประจำปีงบประมาณ พ.ศ. ๒๕๖๔ มหาวิทยาลัยเทคโนโลยีราชมงคลพระนคร และแผนปฏิบัติการประจำปีงบประมาณ พ.ศ. ๒๕๖๔ ของทุกหน่วยงานในสังกัดมหาวิทยาลัยเทคโนโลยีราชมงคลพระนคร



(ผู้ช่วยศาสตราจารย์กษิติเดช สุธิวานิช)
รองอธิการบดีฝ่ายบริหารกิจการสภามหาวิทยาลัย
เลขานุการสภามหาวิทยาลัย



Rajamangala University of Technology Phra Nakhon



แผนปฏิบัติการประจำปีงบประมาณ พ.ศ. 2564

มหาวิทยาลัยเทคโนโลยีราชมงคลพระนคร

Email: plan.rmutp@rmutp.ac.th