



รายงานผลการปฏิบัติงานและการใช้จ่ายงบประมาณ

ประจำปีงบประมาณ พ.ศ. 2561

(1 ตุลาคม 2560 - 30 กันยายน 2561)

ของ

มหาวิทยาลัยเทคโนโลยีราชมงคลพระนคร

กองนโยบายและแผน



**รายงานผลการปฏิบัติงานและการใช้จ่ายงบประมาณ
ประจำปีงบประมาณ พ.ศ. 2561
ณ สิ้นไตรมาส 4 (1 ตุลาคม 2560 – 30 กันยายน 2561)
ของ
มหาวิทยาลัยเทคโนโลยีราชมงคลพระนคร**

กองนโยบายและแผน

หน่วย : ล้านบาท (ทศนิยม 4 ตำแหน่ง)

ยุทธศาสตร์จัดสรร-แผนงาน-เป้าประสงค์เชิงยุทธศาสตร์ เป้าหมายการให้บริการกระทรวง-เป้าหมายการให้บริการหน่วยงาน ผลผลิต/โครงการ-กิจกรรม	หน่วยนับ	รวมทั้งสิ้น		ไตรมาส 1 (ต.ค.- ธ.ค.)		ไตรมาส 2 (ม.ค.- มี.ค.)		ไตรมาส 3 (เม.ย.- มิ.ย.)		ไตรมาส 4 (ก.ค.- ก.ย.)	
		แผน	ผล	แผน	ผล	แผน	ผล	แผน	ผล	แผน	ผล
โครงการที่ 1 : โครงการการวิจัยและนวัตกรรมเพื่อแก้ปัญหา หรือสร้างความเข้มแข็งด้านสังคม ชุมชน ความมั่นคง และ คุณภาพชีวิตประชาชนตามยุทธศาสตร์ของประเทศ		19.2057	19.2057	19.2057	19.2057	-	-	-	-	-	-
1. แผนการปฏิบัติงาน											
1.1 ตัวชี้วัด											
เชิงปริมาณ											
- จำนวนโครงการวิจัย [โครงการ	โครงการ	44	37							44	37
เชิงคุณภาพ											
- ผลงานวิจัยสามารถนำเสนอเป็นแนวทางเพื่อกำหนดนโยบาย ของภาครัฐ และ/หรือ หน่วยงานที่รับผิดชอบในด้านต่างๆ	ร้อยละ	70	95							70	95
- ผลงานวิจัยสามารถนำไปใช้ในการพัฒนาชุมชนและสังคม	ร้อยละ	70	84.09							70	84.09
เชิงต้นทุน											
- ค่าใช้จ่ายการผลิตตามงบประมาณที่ได้รับจัดสรร	ล้านบาท	19.2057	19.2057		19.2057					19.2057	
1.2 กิจกรรมหลัก											
กิจกรรมที่ 1 : การจัดการความรู้การวิจัย เพื่อนำไปสู่การ พัฒนาชุมชนและสังคม และเพื่อความเป็นเลิศทางวิชาการ											
- ตัวชี้วัด : จำนวนโครงการ	โครงการ	24	18							24	18
- ตัวชี้วัด : ค่าใช้จ่ายการผลิตตามงบประมาณที่ได้รับ	ล้านบาท	12.6383	12.6383		12.6383					12.6383	
- ตัวชี้วัด : ผลงานวิจัยสามารถนำไปใช้ในการพัฒนา ชุมชนและสังคม	ร้อยละ	70	75							70	75
กิจกรรมที่ 2 : การวิจัยและพัฒนาเพื่อความมั่นคง สังคม และการพัฒนาที่ยั่งยืน											
- ตัวชี้วัด : ผลงานวิจัยสามารถนำไปใช้ในการพัฒนา ชุมชนและสังคม	ร้อยละ	70	95							70	95
- ตัวชี้วัด : ค่าใช้จ่ายการผลิตตามงบประมาณที่ได้รับ	ล้านบาท	6.56740	6.5674		6.5674					6.56740	
- ตัวชี้วัด : จำนวนโครงการ	โครงการ	20	19							20	19
2.แผนการใช้จ่ายงบประมาณ (2.1+2.2+2.3)		19.2057	19.2057	19.2057	19.2057	-	-	-	-	-	-
2.1 งบประมาณ		19.2057	19.2057	19.2057	19.2057	-	-	-	-	-	-

หน่วย : ล้านบาท (ทศนิยม 4 ตำแหน่ง)

ยุทธศาสตร์จัดสรร-แผนงาน-เป้าประสงค์เชิงยุทธศาสตร์ เป้าหมายการให้บริการกระทรวง-เป้าหมายการให้บริการหน่วยงาน ผลผลิต/โครงการ-กิจกรรม	หน่วยนับ	รวมทั้งสิ้น		ไตรมาส 1 (ต.ค.- ธ.ค.)		ไตรมาส 2 (ม.ค.- มี.ค.)		ไตรมาส 3 (เม.ย.- มิ.ย.)		ไตรมาส 4 (ก.ค.- ก.ย.)	
		แผน	ผล	แผน	ผล	แผน	ผล	แผน	ผล	แผน	ผล
กิจกรรมที่ 1 : การวิจัยประยุกต์เชิงลึกหรือต่อยอดเพื่อนำไปใช้แก้ไขปัญหาค่าเงินของหน่วยงาน											
- ตัวชี้วัด : จำนวนโครงการ	โครงการ	35	28							35	28
- ตัวชี้วัด : โครงการวิจัยที่สามารถกำหนดแนวทางนำไปต่อยอดเชิงลึกหรือนำไปใช้แก้ไขปัญหาค่าเงินงานของหน่วยงาน	ร้อยละ	50	80							50	80
- ตัวชี้วัด : ค่าใช้จ่ายการผลิตตามงบประมาณที่ได้รับ	ล้านบาท	13.8420	13.8420		13.8420					13.8420	
กิจกรรมที่ 2 : การวิจัยพื้นฐานเพื่อสร้างสะสมองค์ความรู้ทางด้านวิชาการเชิงลึกที่มีศักยภาพตามสาขาการวิจัย											
- ตัวชี้วัด : จำนวนโครงการวิจัย	โครงการ	6	5							6	5
- ตัวชี้วัด : โครงการวิจัยที่สามารถกำหนดแนวทางนำไปต่อยอดเชิงลึกหรือนำไปใช้แก้ไขปัญหาค่าเงินงานของหน่วยงาน	ร้อยละ	50	83.33							50	83.33
- ตัวชี้วัด : ค่าใช้จ่ายการผลิตตามงบประมาณที่ได้รับ	ล้านบาท	2.5806	2.5806		2.5806					2.5806	
2.แผนการใช้จ่ายงบประมาณ (2.1+2.2+2.3)		16.4226	16.4226	16.4226	16.4226	-	-	-	-	-	-
2.1 งบประมาณ		16.4226	16.4226	16.4226	16.4226	-	-	-	-	-	-
1 : การวิจัยประยุกต์เชิงลึกหรือต่อยอดเพื่อนำไปใช้แก้ไขปัญหาค่าเงินของหน่วยงาน		13.8420	13.8420	13.8420	13.8420	-	-	-	-	-	-
- ใช้จ่ายประจำ		13.8420	13.8420	13.8420	13.8420	-	-	-	-	-	-
2 : การวิจัยพื้นฐานเพื่อสร้างสะสมองค์ความรู้ทางด้านวิชาการเชิงลึกที่มีศักยภาพตามสาขาการวิจัย		2.5806	2.5806	2.5806	2.5806	-	-	-	-	-	-
- ใช้จ่ายประจำ		2.5806	2.5806	2.5806	2.5806	-	-	-	-	-	-

แบบจัดทำแผน / รายงานผลการปฏิบัติงานและการใช้จ่ายงบประมาณ ประจำปีงบประมาณ พ.ศ. 2561

งบส่วนราชการ / รัฐวิสาหกิจ
 งบกลาง

กระทรวง : กระทรวงศึกษาธิการ

รหัส : 20000

ส่วนราชการ/รัฐวิสาหกิจ : มหาวิทยาลัยเทคโนโลยีราชมงคลพระนคร

รหัส : 20168

แบบ สงป.301

รายงานแผน
 รายงานผล

หน่วย : ล้านบาท (ทศนิยม 4 ตำแหน่ง)

ยุทธศาสตร์จัดสรร-แผนงาน-เป้าประสงค์เชิงยุทธศาสตร์ เป้าหมายการให้บริการกระทรวง-เป้าหมายการให้บริการหน่วยงาน ผลผลิต/โครงการ-กิจกรรม	หน่วยนับ	รวมทั้งสิ้น		ไตรมาส 1 (ต.ค.- ธ.ค.)		ไตรมาส 2 (ม.ค.- มี.ค.)		ไตรมาส 3 (เม.ย.- มิ.ย.)		ไตรมาส 4 (ก.ค.- ก.ย.)	
		แผน	ผล	แผน	ผล	แผน	ผล	แผน	ผล	แผน	ผล
ยุทธศาสตร์จัดสรร : ยุทธศาสตร์ด้านการพัฒนาและเสริมสร้างศักยภาพคน		879.9243	813.4229	258.2940	138.0247	243.0882	196.7633	204.1191	330.2786	174.4230	148.3562
แผนงาน : แผนงานบุคลากรภาครัฐ (ด้านการพัฒนาและเสริมสร้าง ศักยภาพคน)		547.0476	504.3688	145.9447	105.8709	134.7063	117.6807	134.7063	239.9017	131.6903	40.9155
เป้าประสงค์เชิงยุทธศาสตร์ : เป้าหมายเชิงยุทธศาสตร์ : แผนงานรอง บุคลากรภาครัฐยกระดับคุณภาพการศึกษาและการเรียนรู้ตลอดชีวิต		547.0476	504.3688	145.9447	105.8709	134.7063	117.6807	134.7063	239.9017	131.6903	40.9155
เป้าหมายการให้บริการกระทรวง : ประชาชนได้รับการศึกษาและการ เรียนรู้ตลอดชีวิตที่มีมาตรฐาน คุณภาพสอดคล้องกับความต้องการของ ประเทศ		547.0476	504.3688	145.9447	105.8709	134.7063	117.6807	134.7063	239.9017	131.6903	40.9155
- ตัวชี้วัด : ค่าคะแนนเฉลี่ยผลสัมฤทธิ์ทางการเรียนระดับชาติ (O-NET, V-NET, N-NET) เพิ่มขึ้นร้อยละ 3	ร้อยละ	3		3		3		3		3	
- ตัวชี้วัด : จำนวนผู้เรียนที่เข้าร่วมการจัดการศึกษาเชิงบูรณาการกับการ ทำงาน (ทวิภาคี/สหกิจศึกษา)	คน	300,800		300,800		300,800		300,800		300,800	
- ตัวชี้วัด : ร้อยละของผู้สำเร็จการศึกษาระดับอาชีวศึกษา และ ระดับอุดมศึกษาได้งานทำหรือประกอบอาชีพอิสระในสาขาที่เกี่ยวข้อง ภายใน 1 ปี	ร้อยละ	80		80		80		80		80	
- ตัวชี้วัด : ร้อยละความพึงพอใจของนายจ้าง/ผู้ประกอบการที่มีต่อ ผู้สำเร็จการศึกษาระดับอาชีวศึกษาและระดับอุดมศึกษา	ร้อยละ	85		85		85		85		85	
- ตัวชี้วัด : ร้อยละของผู้ผ่านการฝึกอบรมและการพัฒนาทักษะอาชีพ ระยะสั้น สามารถนำความรู้ไปใช้ในการประกอบอาชีพและพัฒนางาน (60 ชม.ขึ้นไป)	ร้อยละ	65		65		65		65		65	

หน่วย : ล้านบาท (ทศนิยม 4 ตำแหน่ง)

ยุทธศาสตร์จัดสรร-แผนงาน-เป้าประสงค์เชิงยุทธศาสตร์ เป้าหมายการให้บริการกระทรวง-เป้าหมายการให้บริการหน่วยงาน ผลผลิต/โครงการ-กิจกรรม	หน่วยนับ	รวมทั้งสิ้น		ไตรมาส 1 (ต.ค.- ธ.ค.)		ไตรมาส 2 (ม.ค.- มี.ค.)		ไตรมาส 3 (เม.ย.- มิ.ย.)		ไตรมาส 4 (ก.ค.- ก.ย.)	
		แผน	ผล	แผน	ผล	แผน	ผล	แผน	ผล	แผน	ผล
- ตัวชี้วัด : จำนวนผู้เรียนมีความสามารถพิเศษได้รับการพัฒนาเติมตามศักยภาพ	คน	13,800		13,800		13,800		13,800		13,800	
- ตัวชี้วัด : ร้อยละของครูและบุคลากรทางการศึกษาได้รับการส่งเสริมพัฒนาตามมาตรฐานวิชาชีพ	ร้อยละ	100		100		100		100		100	
- ตัวชี้วัด : ร้อยละของสถานศึกษาชั้นพื้นฐานที่ผ่านการประเมินตนเองระดับดีเยี่ยม	ร้อยละ	85		85		85		85		85	
- ตัวชี้วัด : ร้อยละของสถานศึกษาชั้นพื้นฐานที่ผ่านเกณฑ์การประเมินระดับดีขึ้นไปจาก สมศ.	ร้อยละ	85		85		85		85		85	
- ตัวชี้วัด : ร้อยละการอ่านของไทยเพิ่มขึ้น	ร้อยละ	85	0	85	0	85		85		85	
- ตัวชี้วัด : สัดส่วนผู้เรียนในสถานศึกษาทุกระดับของรัฐต่อเอกชน	สัดส่วน	74/26		74/26		74/26		74/26		74/26	
- ตัวชี้วัด : สัดส่วนผู้เรียนระดับมัธยมศึกษาตอนปลายประเภทอาชีวศึกษาต่อสามัญศึกษา (ปวช.1 : ม.4)	สัดส่วน	40/60		40/60		40/60		40/60		40/60	
- ตัวชี้วัด : ร้อยละของกำลังแรงงาน (15-59 ปี) ที่มีการศึกษาระดับมัธยมศึกษาตอนปลายหรือเทียบเท่าขึ้นไปเพิ่มขึ้น	ร้อยละ	60		60		60		60		60	
เป้าหมายการให้บริการหน่วยงาน : เพื่อเป็นค่าใช้จ่ายในการดำเนินการภาครัฐ		547.0476	504.3688	145.9447	105.8709	134.7063	117.6807	134.7063	239.9017	131.6903	40.9155
- ตัวชี้วัด : เพื่อเป็นค่าใช้จ่ายในการดำเนินการภาครัฐ	ล้านบาท										
ผลผลิตที่ 1 : รายการค่าใช้จ่ายบุคลากรภาครัฐ ยกระดับคุณภาพการศึกษาและการเรียนรู้ตลอดชีวิต		547.0476	504.3688	145.9447	105.8709	134.7063	117.6807	134.7063	239.9017	131.6903	40.9155
1. แผนการปฏิบัติงาน											
1.1 ตัวชี้วัด											
1.2 กิจกรรมหลัก											
กิจกรรมที่ 1 : สนับสนุนจัดการเรียนการสอน											
- ตัวชี้วัด : ...											
2.แผนการใช้จ่ายงบประมาณ (2.1+2.2+2.3)		609.8199	504.3688	161.6380	105.8709	150.3996	117.6807	150.3996	239.9017	147.3827	40.9155
2.1 งบประมาณ		547.0476	504.3688	145.9447	105.8709	134.7063	117.6807	134.7063	239.9017	131.6903	40.9155
1 : สนับสนุนจัดการเรียนการสอน		547.0476	504.3688	145.9447	105.8709	134.7063	117.6807	134.7063	239.9017	131.6903	40.9155
- ใช้จ่ายประจำ		547.0476	504.3688	145.9447	105.8709	134.7063	117.6807	134.7063	239.9017	131.6903	40.9155

หน่วย : ล้านบาท (ทศนิยม 4 ตำแหน่ง)

ยุทธศาสตร์จัดสรร-แผนงาน-เป้าประสงค์เชิงยุทธศาสตร์ เป้าหมายการให้บริการกระทรวง-เป้าหมายการให้บริการหน่วยงาน ผลผลิต/โครงการ-กิจกรรม	หน่วยนับ	รวมทั้งสิ้น		ไตรมาส 1 (ต.ค.- ธ.ค.)		ไตรมาส 2 (ม.ค.- มี.ค.)		ไตรมาส 3 (เม.ย.- มิ.ย.)		ไตรมาส 4 (ก.ค.- ก.ย.)	
		แผน	ผล	แผน	ผล	แผน	ผล	แผน	ผล	แผน	ผล
2.2 เงินนอกงบประมาณ		62.7723	-	15.6933	-	15.6933	-	15.6933	-	15.6924	-
1 : สนับสนุนจัดการเรียนการสอน		62.7723	-	15.6933	-	15.6933	-	15.6933	-	15.6924	-
แผนงาน : แผนงานพื้นฐานด้านการพัฒนาและเสริมสร้างศักยภาพคน		332.8767	309.0541	112.3493	32.1538	108.3819	79.0826	69.4128	90.3769	42.7327	107.4407
เป้าประสงค์เชิงยุทธศาสตร์ : เป้าหมายเชิงยุทธศาสตร์ : แผนงานรอง ยกระดับคุณภาพการศึกษาและการเรียนรู้ตลอดชีวิต		329.8767	306.1743	111.9449	32.0924	106.4900	77.5937	69.0094	89.5111	42.4324	106.9770
เป้าหมายการให้บริการกระทรวง : ประชาชนได้รับการศึกษาและการ เรียนรู้ตลอดชีวิตที่มีมาตรฐาน คุณภาพสอดคล้องกับความต้องการของ ประเทศ		324.8767	301.7433	111.2665	31.7983	105.0064	76.1000	66.1714	88.0402	42.4324	105.8048
- ตัวชี้วัด : ค่าคะแนนเฉลี่ยผลสัมฤทธิ์ทางการเรียนระดับชาติ (O-NET, V-NET, N-NET) เพิ่มขึ้นร้อยละ 3	ร้อยละ	3		3		3		3		3	
- ตัวชี้วัด : จำนวนผู้เรียนที่เข้าร่วมการจัดการศึกษาเชิงบูรณาการกับการ ทำงาน (ทวิภาคี/สหกิจศึกษา)	คน	300,800		300,800		300,800		300,800		300,800	
- ตัวชี้วัด : ร้อยละของผู้สำเร็จการศึกษาระดับอาชีวศึกษา และ ระดับอุดมศึกษาได้งานทำหรือประกอบอาชีพอิสระในสาขาที่เกี่ยวข้อง ภายใน 1 ปี	ร้อยละ	80		80		80		80		80	
- ตัวชี้วัด : ร้อยละความพึงพอใจของนายจ้าง/ผู้ประกอบการที่มีต่อ ผู้สำเร็จการศึกษาระดับอาชีวศึกษาและระดับอุดมศึกษา	ร้อยละ	85		85		85		85		85	
- ตัวชี้วัด : ร้อยละของผู้ผ่านการฝึกอบรมและการพัฒนาทักษะอาชีพ ระยะสั้น สามารถนำความรู้ไปใช้ในการประกอบอาชีพและพัฒนางาน (60 ชม.ขึ้นไป)	ร้อยละ	65		65		65		65		65	
- ตัวชี้วัด : จำนวนผู้เรียนที่มีความสามารถพิเศษได้รับการพัฒนาเติมตาม ศักยภาพ	คน	13,800		13,800		13,800		13,800		13,800	
- ตัวชี้วัด : ร้อยละของครูและบุคลากรทางการศึกษาได้รับการส่งเสริม พัฒนาตามมาตรฐานวิชาชีพ	ร้อยละ	100		100		100		100		100	
- ตัวชี้วัด : ร้อยละของสถานศึกษาชั้นพื้นฐานที่ผ่านการประเมินตนเอง ระดับดีเยี่ยม	ร้อยละ	85		85		85		85		85	

หน่วย : ล้านบาท (ทศนิยม 4 ตำแหน่ง)

ยุทธศาสตร์จัดสรร-แผนงาน-เป้าประสงค์เชิงยุทธศาสตร์ เป้าหมายการให้บริการกระทรวง-เป้าหมายการให้บริการหน่วยงาน ผลผลิต/โครงการ-กิจกรรม	หน่วยนับ	รวมทั้งสิ้น		ไตรมาส 1 (ต.ค.- ธ.ค.)		ไตรมาส 2 (ม.ค.- มี.ค.)		ไตรมาส 3 (เม.ย.- มิ.ย.)		ไตรมาส 4 (ก.ค.- ก.ย.)	
		แผน	ผล	แผน	ผล	แผน	ผล	แผน	ผล	แผน	ผล
- ค่าใช้จ่ายการผลิตตามงบประมาณที่ได้รับจัดสรร	ล้านบาท	27.0966	25.0848	13.9955	1.9415	4.9837	6.9414	4.251	8.4007	3.8664	7.8012
1.2 กิจกรรมหลัก											
กิจกรรมที่ 1 : จัดการเรียนการสอนด้านสังคมศาสตร์											
- ตัวชี้วัด : เติบโตปริมาณ : จำนวนผู้สำเร็จการศึกษา	คน	1,605	1377	1,326		1,326		1,326		1,605	1377
- ตัวชี้วัด : เติบโตปริมาณ : จำนวนนักศึกษาที่เข้าใหม่	คน	1,755	1666							1,755	1666
- ตัวชี้วัด : เติบโตปริมาณ : จำนวนนักศึกษาที่คงอยู่	คน	5,392	5339	5,392	5182	5,392	4191	5,392	5477	5,392	5339
- ตัวชี้วัด : เติบโตคุณภาพ : ผู้สำเร็จการศึกษางานการศึกษาตามมาตรฐานหลักสูตร	ร้อยละ	90	77.70							90	77.70
- ตัวชี้วัด : เติบโตเวลา : ผู้สำเร็จการศึกษางานการศึกษาตามหลักสูตรภายในระยะเวลาที่กำหนด	ร้อยละ	85	66.90							85	66.90
- ตัวชี้วัด : เติบโตต้นทุน : ค่าใช้จ่ายการผลิตตามงบประมาณที่ได้รับจัดสรร	ล้านบาท	27.0966	25.0848		1.9415		6.9414		8.4007	27.0966	7.8012
2.แผนการใช้จ่ายงบประมาณ (2.1+2.2+2.3)		179.9341	84.7962	55.6054	3.0015	53.6824	25.8465	36.7998	18.1416	33.8464	37.8066
2.1 งบประมาณ		86.8125	84.7962	46.5355	3.0015	32.1596	25.8465	4.2510	18.1416	3.8664	37.8066
1 : จัดการเรียนการสอนด้านสังคมศาสตร์		86.8125	84.7962	46.5355	3.0015	32.1596	25.8465	4.2510	18.1416	3.8664	37.8066
- ใช้จ่ายลงทุน		59.7159	59.7114	32.5400	1.0600	27.1759	18.9051	-	9.7409	-	30.0054
- ใช้จ่ายประจำ		27.0966	25.0848	13.9955	1.9415	4.9837	6.9414	4.2510	8.4007	3.8664	7.8012
2.2 เงินนอกงบประมาณ		93.1216	-	9.0699	-	21.5228	-	32.5488	-	29.9800	-
1 : จัดการเรียนการสอนด้านสังคมศาสตร์		93.1216	-	9.0699	-	21.5228	-	32.5488	-	29.9800	-
ผลผลิตที่ 2 : ผู้สำเร็จการศึกษาด้านวิทยาศาสตร์และเทคโนโลยี		238.0642	216.9471	64.7310	28.7968	72.8468	50.2535	61.9204	69.8986	38.5660	67.9982
1. แผนการปฏิบัติงาน											
1.1 ตัวชี้วัด											
เชิงปริมาณ											
- จำนวนผู้สำเร็จการศึกษา	คน	1,859	1739							1,859	1739
- จำนวนนักศึกษาที่เข้าใหม่	คน	2,580	2284							2,580	2284
- จำนวนนักศึกษาที่คงอยู่	คน	8,230	7243	8,230	7580	8,230	6671	8,230	7965	8,230	7243
เชิงคุณภาพ											
- ผู้สำเร็จการศึกษางานการศึกษาตามมาตรฐานหลักสูตร	ร้อยละ	90	50.89							90	50.89

หน่วย : ล้านบาท (ทศนิยม 4 ตำแหน่ง)

ยุทธศาสตร์จัดสรร-แผนงาน-เป้าประสงค์เชิงยุทธศาสตร์ เป้าหมายการให้บริการกระทรวง-เป้าหมายการให้บริการหน่วยงาน ผลผลิต/โครงการ-กิจกรรม	หน่วยนับ	รวมทั้งสิ้น		ไตรมาส 1 (ต.ค.- ธ.ค.)		ไตรมาส 2 (ม.ค.- มี.ค.)		ไตรมาส 3 (เม.ย.- มิ.ย.)		ไตรมาส 4 (ก.ค.- ก.ย.)	
		แผน	ผล	แผน	ผล	แผน	ผล	แผน	ผล	แผน	ผล
เชิงเวลา											
- ผู้สำเร็จการศึกษาจบการศึกษาตามหลักสูตรภายใน ระยะเวลาที่กำหนด	ร้อยละ	85	33.43							85	33.43
เชิงต้นทุน											
- ค่าใช้จ่ายการผลิตตามงบประมาณที่ได้รับจัดสรร	ล้านบาท	159.4428	149.2720	58.9596	22.3718	32.2401	38.8761	36.2813	41.6565	31.9618	46.3677
1.2 กิจกรรมหลัก											
กิจกรรมที่ 1 : จัดการเรียนการสอนด้านวิทยาศาสตร์และ เทคโนโลยี											
- ตัวชี้วัด : เชิงปริมาณ : จำนวนผู้สำเร็จการศึกษา	คน	1,859	1739	2,236		2,236		2,236		1,859	1739
- ตัวชี้วัด : เชิงปริมาณ : จำนวนนักศึกษาที่เข้าใหม่	คน	2,580	2284							2,580	2284
- ตัวชี้วัด : เชิงปริมาณ : จำนวนนักศึกษาที่คงอยู่	คน	8,230	7243	8,230	7580	8,230	6671	8,230	7965	8,230	7243
- ตัวชี้วัด : เชิงคุณภาพ : ผู้สำเร็จการศึกษาจบการศึกษา ตามมาตรฐานหลักสูตร	ร้อยละ	90	50.89							90	50.89
- ตัวชี้วัด : เชิงเวลา : ผู้สำเร็จการศึกษาจบการศึกษา ตามหลักสูตรภายในระยะเวลาที่กำหนด	ร้อยละ	85	33.43							85	33.43
- ตัวชี้วัด : เชิงต้นทุน : ค่าใช้จ่ายการผลิตตาม งบประมาณที่ได้รับจัดสรร	ล้านบาท	159.4428	149.2720		22.3718		38.8761		41.6565	159.4428	46.3677
2.แผนการใช้จ่ายงบประมาณ (2.1+2.2+2.3)		597.3880	216.9471	119.3120	28.7968	149.8104	50.2535	190.2890	69.8986	137.9766	67.9982
2.1 งบประมาณ		238.0642	216.9471	64.7310	28.7968	72.8468	50.2535	61.9204	69.8986	38.5660	67.9982
1 : จัดการเรียนการสอนด้านวิทยาศาสตร์และเทคโนโลยี		238.0642	216.9471	64.7310	28.7968	72.8468	50.2535	61.9204	69.8986	38.5660	67.9982
- รายจ่ายลงทุน		78.6214	67.6751	5.7714	6.4251	40.6067	11.3774	25.6391	28.2421	6.6042	21.6305
- รายจ่ายประจำ		159.4428	149.2720	58.9596	22.3718	32.2401	38.8761	36.2813	41.6565	31.9618	46.3677
2.2 เงินนอกงบประมาณ		359.3238	-	54.5810	-	76.9636	-	128.3686	-	99.4106	-
1 : จัดการเรียนการสอนด้านวิทยาศาสตร์และเทคโนโลยี		359.3238	-	54.5810	-	76.9636	-	128.3686	-	99.4106	-
เป้าหมายการให้บริการกระทรวง : การสร้างโอกาสทางการศึกษาในทุก ระดับให้กับประชาชนอย่างทั่วถึง และเสมอภาค		5.0000	4.4310	0.6784	0.2941	1.4836	1.4937	2.8380	1.4709	-	1.1722
- ตัวชี้วัด : อัตราการเข้าเรียนสุทธิในระดับการศึกษาขั้นพื้นฐาน (รวม กศน.)	ร้อยละ	82		82		82		82		82	
- ตัวชี้วัด : อัตราการเข้าเรียนระดับอุดมศึกษาชั้นปีที่ 1	ร้อยละ	65		65		65		65		65	

หน่วย : ล้านบาท (ศกนิยม 4 ตำแหน่ง)

ยุทธศาสตร์จัดสรร-แผนงาน-เป้าประสงค์เชิงยุทธศาสตร์ เป้าหมายการให้บริการกระทรวง-เป้าหมายการให้บริการหน่วยงาน ผลผลิต/โครงการ-กิจกรรม	หน่วยนับ	รวมทั้งสิ้น		ไตรมาส 1 (ต.ค.- ธ.ค.)		ไตรมาส 2 (ม.ค.- มี.ค.)		ไตรมาส 3 (เม.ย.- มิ.ย.)		ไตรมาส 4 (ก.ค.- ก.ย.)	
		แผน	ผล	แผน	ผล	แผน	ผล	แผน	ผล	แผน	ผล
- - จำนวนโครงการ/กิจกรรมบริการวิชาการแก่สังคม เชิงคุณภาพ	โครงการ/กิจกรรม	50	50	5	14	17	19	28	12		5
- ความพึงพอใจของผู้รับบริการในกระบวนการให้บริการ เชิงเวลา	ร้อยละ	90	93.75		91.33		96.10		92.75	90	93.75
- งานบริการวิชาการแล้วเสร็จตามระยะเวลาที่กำหนด เชิงต้นทุน	ร้อยละ	95	96		28.00		34		26	95	8
- ค่าใช้จ่ายของการให้บริการวิชาการ ตามงบประมาณที่ได้รับ จัดสรร	ล้านบาท	5.0000	4.4310	0.6784		1.4836	1.4937	2.838	1.4709		1.1722
1.2 กิจกรรมหลัก											
กิจกรรมที่ 1 : จัดอบรมและสัมมนาเชิงวิชาการหรือ ปฏิบัติการ											
- ตัวชี้วัด : เชิงปริมาณ : จำนวนโครงการ/กิจกรรม บริการวิชาการแก่สังคม	โครงการ/กิจกรรม	50	50	5	14	17	19	28	12		5
- ตัวชี้วัด : เชิงคุณภาพ : ความพึงพอใจของผู้รับบริการ ในกระบวนการให้บริการ	ร้อยละ	90	93.75		91.33		96.10		92.75	90	93.75
- ตัวชี้วัด : เชิงเวลา : งานบริการวิชาการแล้วเสร็จตาม ระยะเวลาที่กำหนด	ร้อยละ	95	96		28		34		26	95	8
- ตัวชี้วัด : เชิงต้นทุน : ค่าใช้จ่ายของการให้บริการ วิชาการตามงบประมาณที่ได้รับจัดสรร	ล้านบาท	5.0000	4.4310	0.6784		1.4836	1.4937	2.8380	1.4709		1.1722
2.แผนการใช้จ่ายงบประมาณ (2.1+2.2+2.3)		6.0303	4.4310	0.8912	0.2941	1.9579	1.4937	3.1812	1.4709	-	1.1722
2.1 งบประมาณ		5.0000	4.4310	0.6784	0.2941	1.4836	1.4937	2.8380	1.4709	-	1.1722
1 : จัดอบรมและสัมมนาเชิงวิชาการหรือปฏิบัติการ - รายจ่ายประจำ		5.0000	4.4310	0.6784	0.2941	1.4836	1.4937	2.8380	1.4709	-	1.1722
2.2 เงินนอกงบประมาณ		1.0303	-	0.2128	-	0.4743	-	0.3432	-	-	-
1 : จัดอบรมและสัมมนาเชิงวิชาการหรือปฏิบัติการ		1.0303	-	0.2128	-	0.4743	-	0.3432	-	-	-
เป้าประสงค์เชิงยุทธศาสตร์ : เป้าหมายเชิงยุทธศาสตร์ : แผนงานรอง ส่งเสริมและพัฒนาศาสนา ศิลปะและวัฒนธรรม		3.0000	2.8798	0.4044	0.0614	1.8919	1.4888	0.4034	0.8658	0.3003	0.4638
เป้าหมายการให้บริการกระทรวง : การสร้างโอกาสทางการศึกษาในทุก ระดับให้กับประชาชนอย่างทั่วถึง และเสมอภาค		3.0000	2.8798	0.4044	0.0614	1.8919	1.4888	0.4034	0.8658	0.3003	0.4638

หน่วย : ล้านบาท (ทศนิยม 4 ตำแหน่ง)

ยุทธศาสตร์จัดสรร-แผนงาน-เป้าประสงค์เชิงยุทธศาสตร์ เป้าหมายการให้บริการกระทรวง-เป้าหมายการให้บริการหน่วยงาน ผลผลิต/โครงการ-กิจกรรม	หน่วยนับ	รวมทั้งสิ้น		ไตรมาส 1 (ต.ค.- ธ.ค.)		ไตรมาส 2 (ม.ค.- มี.ค.)		ไตรมาส 3 (เม.ย.- มิ.ย.)		ไตรมาส 4 (ก.ค.- ก.ย.)	
		แผน	ผล	แผน	ผล	แผน	ผล	แผน	ผล	แผน	ผล
1.1 ตัวชี้วัด											
เชิงปริมาณ											
- จำนวนโครงการ/กิจกรรมศิลปวัฒนธรรม	โครงการ	27	27	2	5	15	10	5	9	5	3
เชิงคุณภาพ											
- โครงการที่บรรลุผลตามวัตถุประสงค์ของโครงการ	ร้อยละ	90	100				37.04		33.33	90	100
เชิงเวลา											
- โครงการ / กิจกรรมที่แล้วเสร็จตามระยะเวลาที่กำหนด	ร้อยละ	96	100		18.52		37.04		33.33	96	100
เชิงต้นทุน											
- ค่าใช้จ่ายของการให้ทำนุบำรุงศิลปวัฒนธรรมตาม งบประมาณที่ได้รับจัดสรร	ล้านบาท	3.0000	2.8798	0.4044	0.0614	1.8919	1.4888	0.4034	0.8658	0.3003	0.4638
1.2 กิจกรรมหลัก											
กิจกรรมที่ 1 : ส่งเสริมและทำนุบำรุงศิลปวัฒนธรรม											
- ตัวชี้วัด : เชิงปริมาณ : จำนวนโครงการ/กิจกรรม ศิลปวัฒนธรรม	โครงการ	27	27	2	5	15	10	5	9	5	3
- ตัวชี้วัด : เชิงคุณภาพ : โครงการที่บรรลุผลตาม วัตถุประสงค์ของโครงการ	ร้อยละ	90	100				37.04		33.33	90	100
- ตัวชี้วัด : เชิงเวลา : โครงการ / กิจกรรมที่แล้วเสร็จตาม ระยะเวลาที่กำหนด	ร้อยละ	96	100		18.52		37.04		33.33	96	100
- ตัวชี้วัด : เชิงต้นทุน : ค่าใช้จ่ายของการให้ทำนุบำรุง ศิลปวัฒนธรรมตามงบประมาณที่ได้รับจัดสรร	ล้านบาท	3.0000	2.8798		0.0614		1.4888		0.8658	3.0000	0.4638
2.แผนการใช้จ่ายงบประมาณ (2.1+2.2+2.3)		4.2881	2.8798	0.7007	0.0614	2.3622	1.4888	0.6882	0.8658	0.5370	0.4638
2.1 งบประมาณ		3.0000	2.8798	0.4044	0.0614	1.8919	1.4888	0.4034	0.8658	0.3003	0.4638
1 : ส่งเสริมและทำนุบำรุงศิลปวัฒนธรรม		3.0000	2.8798	0.4044	0.0614	1.8919	1.4888	0.4034	0.8658	0.3003	0.4638
- รายจ่ายประจำ		3.0000	2.8798	0.4044	0.0614	1.8919	1.4888	0.4034	0.8658	0.3003	0.4638
2.2 เงินนอกงบประมาณ		1.2881	-	0.2963	-	0.4703	-	0.2848	-	0.2367	-
1 : ส่งเสริมและทำนุบำรุงศิลปวัฒนธรรม		1.2881	-	0.2963	-	0.4703	-	0.2848	-	0.2367	-

ผลสัมฤทธิ์และประโยชน์ที่คาดว่าจะได้รับในการใช้จ่ายงบประมาณ (พ.ร.บ.)

1. ผู้สำเร็จการศึกษาระดับอุดมศึกษาได้งานทำหรือประกอบอาชีพอิสระในสาขาที่เกี่ยวข้องภายใน 1 ปี2. ความพึงพอใจของนายจ้าง/ผู้ประกอบการที่มีต่อผู้สำเร็จการศึกษา3. การส่งเสริมการดำเนินงานพัฒนาทรัพยากรมนุษย์และศักยภาพนักศึกษา รวมทั้งผู้พิการ ผู้ด้อยโอกาสและผู้มีความสามารถพิเศษในระบบอุดมศึกษา ประชาชนเข้าถึงหลักสูตร/สื่อ/แหล่งเรียนรู้ที่จัดการศึกษาในรูปแบบการเรียนรู้ตลอดชีวิต (life long learning) และการสร้างองค์ความรู้และบริการวิชาการ4. องค์ความรู้และสิ่งประดิษฐ์ที่นำไปใช้หรือแก้ไขปัญหาชุมชนท้องถิ่น

คำชี้แจงเพิ่มเติม/รายงานผลสัมฤทธิ์และประโยชน์ที่คาดว่าจะได้รับในการใช้จ่ายงบประมาณ (รายงานผล)

ปัญหาอุปสรรคและแนวทางแก้ไข :

ผู้รายงาน : 

(นางรตนมน จันทร์อุทัย)

ตำแหน่ง : ผู้อำนวยการกองนโยบายและแผน

วัน/เดือน/ปี : 19/9/2560 9:45:48

โทร:

หัวหน้าส่วนราชการ / รัฐวิสาหกิจ

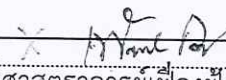
(ผู้ช่วยศาสตราจารย์เพื่องฟ้า เมฆเกรียงไกร)

ตำแหน่ง :

รองอธิการบดีฝ่ายวิชาการและวิจัย

วัน/เดือน/ปี :

รักษาการแทน

โทร:

สำหรับสำเนางบประมาณเท่านั้น :

(1) แสดงความเห็น/ข้อสังเกต

คำชี้แจงเพิ่มเติม :

อธิการบดีมหาวิทยาลัยเทคโนโลยีราชมงคลพระนคร

ผู้พิจารณา : กตเวที เจริญพงศ์

ตำแหน่ง : รักษาการนักวิเคราะห์งบประมาณชำนาญการพิเศษ

วัน/เดือน/ปี : 9/10/2560 10:39:13

โทร:

ผู้ให้ความเห็นชอบ :

ตำแหน่ง :

วัน/เดือน/ปี :

โทร:

[ev61revmis002] ข้อมูล ณ ชั้น 5D.7ชั้นแผน Ev เริ่มต้น >> ชั้นรายงานผล ไตรมาส 4 ปีงบประมาณ :2561 กระทรวง : กระทรวงศึกษาธิการ กรม: มหาวิทยาลัยเทคโนโลยีราชมงคลพระนคร
 (ผู้พิมพ์รายงาน: น.ส.นวรรตน์ การะเกษ วันที่ : 22 ตุลาคม 2561 เวลา:15:51:38)

แบบจัดทำแผน /รายงานผลการใช้จ่ายงบประมาณ ผลผลิต/โครงการ จำแนกตามงบรายจ่าย ประจำปีงบประมาณ พ.ศ. 2561

แบบ สปจ.302

กระทรวง : กระทรวงศึกษาธิการ

รหัส 20000

ส่วนราชการ/รัฐวิสาหกิจ

รายงานแผน

ส่วนราชการ/รัฐวิสาหกิจ : มหาวิทยาลัยเทคโนโลยีราชมงคลพระนคร

รหัส 20168

งบกลาง

รายงานผล

แผนงาน : แผนงานบูรณาการวิจัยและนวัตกรรม

รหัส 17

เป้าหมายการให้บริการกระทรวง : ผลงานวิจัย นวัตกรรม องค์ความรู้และงานสร้างสรรค์ ที่นำไปใช้ประโยชน์เชิง

รหัส 03

ผลผลิต /โครงการ : โครงการวิจัยและนวัตกรรมในอุตสาหกรรมยุทธศาสตร์และเป้าหมายของประเทศ

รหัส 00-0110

รหัสบัญชีตามโครงสร้าง ผลผลิต /โครงการ

รหัส 17-017

หน่วย : ล้านบาท (ทศนิยม 4 ตำแหน่ง)

ประเภทรายจ่าย รายการ	รวมทั้งสิ้น		ไตรมาส 1 (ต.ค. - ธ.ค.)		ไตรมาส 2 (ม.ค. - มี.ค.)		ไตรมาส 3 (เม.ย. - มิ.ย.)		ไตรมาส 4 (ก.ค. - ก.ย.)	
	แผน	ผล	แผน	ผล	แผน	ผล	แผน	ผล	แผน	ผล
4. งบอุดหนุน	1.9791	1.9791	1.9791	1.9791	-	-	-	-	-	-
อุดหนุนทั่วไป	1.9791	1.9791	1.9791	1.9791	-	-	-	-	-	-
เงินอุดหนุนโครงการวิจัยและนวัตกรรมสอดคล้องกับอุตสาหกรรม และคลังเตอร์เป้าหมายและข้อริเริ่มของรัฐบาล	1.9791	1.9791	1.9791	1.9791	-	-	-	-	-	-
รวมเงินงบประมาณ(1+2+3+4+5)	1.9791	1.9791	1.9791	1.9791	-	-	-	-	-	-

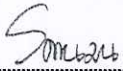
ผู้รายงาน..... 

(นางรตมนน จันทระอุทัย)

ตำแหน่ง : ผู้อำนวยการกองนโยบายและแผน

วัน/เดือน/ปี: 19/9/2560 9:45:48

สำนักงบประมาณ สำนักนายกรัฐมนตรี

ผู้พิมพ์รายงาน : น.ส.นวรรตน์ การะเกษ

วัน/เดือน/ปี: วันที่ 22 ตุลาคม 2561 เวลา:15:51:3

แบบจัดทำแผน /รายงานผลการใช้จ่ายงบประมาณ ผลผลิต/โครงการ จำแนกตามงบรายจ่าย ประจำปีงบประมาณ พ.ศ. 2561

แบบ สป.302

กระทรวง : กระทรวงศึกษาธิการ รหัส 20000 ส่วนราชการ/รัฐวิสาหกิจ
 ส่วนราชการ/รัฐวิสาหกิจ : มหาวิทยาลัยเทคโนโลยีราชมงคลพระนคร รหัส 20168 งบกลาง
 แผนงาน : แผนงานบูรณาการวิจัยและนวัตกรรม รหัส 17
 เป้าหมายการให้บริการกระทรวง : ผลงานวิจัย นวัตกรรม องค์ความรู้และงานสร้างสรรค์ ที่นำไปใช้ประโยชน์เชิง รหัส 03
 ผลผลิต /โครงการ : โครงการการวิจัยและนวัตกรรมเพื่อแก้ปัญหาหรือสร้างความเข้มแข็งด้านสังคม ชุมชน ความมั่นคง รหัส 00-0111
 รหัสบัญชีตามโครงสร้าง ผลผลิต /โครงการ รหัส 17-018

รายงานแผน
 รายงานผล

หน่วย : ล้านบาท (ทศนิยม 4 ตำแหน่ง)

ประเภทรายจ่าย รายการ	รวมทั้งสิ้น		ไตรมาส 1 (ต.ค. -ธ.ค.)		ไตรมาส 2 (ม.ค. -มี.ค.)		ไตรมาส 3 (เม.ย. -มิ.ย.)		ไตรมาส 4 (ก.ค. - ก.ย.)	
	แผน	ผล	แผน	ผล	แผน	ผล	แผน	ผล	แผน	ผล
4. งบอุดหนุน	19.2057	19.2057	19.2057	19.2057	-	-	-	-	-	-
อุดหนุนทั่วไป	19.2057	19.2057	19.2057	19.2057	-	-	-	-	-	-
เงินอุดหนุนโครงการวิจัยที่สามารถเป็นแนวทางในการกำหนดนโยบาย ของภาครัฐและหน่วยงานที่รับผิดชอบ	6.5674	6.5674	6.5674	6.5674	-	-	-	-	-	-
เงินอุดหนุนโครงการวิจัยที่สามารถนำไปใช้ในการพัฒนาชุมชนและสังคม	12.6383	12.6383	12.6383	12.6383	-	-	-	-	-	-
รวมเงินงบประมาณ(1+2+3+4+5)	19.2057	19.2057	19.2057	19.2057	-	-	-	-	-	-

ผู้รายงาน.....
 (นางรตนมน จันทรอทัย)
 ตำแหน่ง : ผู้อำนวยการกองนโยบายและแผน
 วัน/เดือน/ปี:19/9/2560 9:45:48

สำนักงานงบประมาณ สำนักงานนายกรัฐมนตรี
 ผู้พิมพ์รายงาน : น.ส.นวรรติน์ การเกษ
 วัน/เดือน/ปี: วันที่ 22 ตุลาคม 2561 เวลา:15:51:3

แบบจัดทำแผน /รายงานผลการใช้จ่ายงบประมาณ ผลผลิต/โครงการ จำแนกตามงบรายจ่าย ประจำปีงบประมาณ พ.ศ. 2561

แบบ สป.302

กระทรวง : กระทรวงศึกษาธิการ รหัส 20000 ส่วนราชการ/รัฐวิสาหกิจ
 ส่วนราชการ/รัฐวิสาหกิจ : มหาวิทยาลัยเทคโนโลยีราชมงคลพระนคร รหัส 20168 งบกลาง
 แผนงาน : แผนงานบูรณาการวิจัยและนวัตกรรม รหัส 17
 เป้าหมายการให้บริการกระทรวง : ผลงานวิจัย นวัตกรรม องค์ความรู้และงานสร้างสรรค์ ที่นำไปใช้ประโยชน์เชิง รหัส 03
 ผลผลิต /โครงการ : โครงการวิจัยและพัฒนาเพื่อสร้าง/สะสมองค์ความรู้ที่มีศักยภาพ รหัส 00-0112
 รหัสบัญชีตามโครงสร้าง ผลผลิต /โครงการ รหัส 17-019

รายงานแผน
 รายงานผล

หน่วย : ล้านบาท (ทศนิยม 4 ตำแหน่ง)

ประเภทรายจ่าย รายการ	รวมทั้งสิ้น		ไตรมาส 1 (ต.ค. -ธ.ค.)		ไตรมาส 2 (ม.ค. -มี.ค.)		ไตรมาส 3 (เม.ย. -มิ.ย.)		ไตรมาส 4 (ก.ค. - ก.ย.)	
	แผน	ผล	แผน	ผล	แผน	ผล	แผน	ผล	แผน	ผล
4. งบอุดหนุน	16.4226	16.4226	16.4226	16.4226	-	-	-	-	-	-
อุดหนุนทั่วไป	16.4226	16.4226	16.4226	16.4226	-	-	-	-	-	-
เงินอุดหนุนโครงการวิจัยพื้นฐานเพื่อสร้างสะสมองค์ความรู้ทางด้าน วิชาการเชิงลึกที่มีศักยภาพตามสาขาการวิจัย	2.5806	2.5806	2.5806	2.5806	-	-	-	-	-	-
เงินอุดหนุนโครงการวิจัยประยุกต์เชิงลึกหรือต่อยอดเพื่อนำไปใช้แก้ไข ปัญหาการดำเนินงานของหน่วยงาน	13.8420	13.8420	13.8420	13.8420	-	-	-	-	-	-
รวมเงินงบประมาณ(1+2+3+4+5)	16.4226	16.4226	16.4226	16.4226	-	-	-	-	-	-

ผู้รายงาน.....
 (นางรัตนมน จันทร์อุทัย)
 ตำแหน่ง :ผู้อำนวยการกองนโยบายและแผน
 วัน/เดือน/ปี:19/9/2560 9:45:48

สำนักงานงบประมาณ สำนักนายกรัฐมนตรี
 ผู้พิมพ์รายงาน : น.ส.นวรรตน์ การเกษ
 วัน/เดือน/ปี: วันที่ 22 ตุลาคม 2561 เวลา:15:51:3

แบบจัดทำแผน /รายงานผลการใช้จ่ายงบประมาณ ผลผลิต/โครงการ จำแนกตามงบรายจ่าย ประจำปีงบประมาณ พ.ศ. 2561

กระทรวง : กระทรวงศึกษาธิการ

รหัส 20000

ส่วนราชการ/รัฐวิสาหกิจ
 งบกลาง

แบบ สป.302

รายงานแผน
 รายงานผล

ส่วนราชการ/รัฐวิสาหกิจ : มหาวิทยาลัยเทคโนโลยีราชมงคลพระนคร

รหัส 20168

แผนงาน : แผนงานบุคลากรภาครัฐ (ด้านการพัฒนาและเสริมสร้างศักยภาพคน)

รหัส 33

เป้าหมายการให้บริการกระทรวง : ประชาชนได้รับการศึกษาและการเรียนรู้ตลอดชีวิตที่มีมาตรฐาน คุณภาพสอดคล้อง

รหัส 01

ผลผลิต /โครงการ : รายการค่าใช้จ่ายบุคลากรภาครัฐ ยกระดับคุณภาพการศึกษาและการเรียนรู้ตลอดชีวิต

รหัส 08-0000

รหัสบัญชีตามโครงสร้าง ผลผลิต /โครงการ

รหัส 33-008

หน่วย : ล้านบาท (ทศนิยม 4 ตำแหน่ง)

ประเภทรายจ่าย รายการ	รวมทั้งสิ้น		ไตรมาส 1 (ต.ค. -ธ.ค.)		ไตรมาส 2 (ม.ค. -มี.ค.)		ไตรมาส 3 (เม.ย. -มิ.ย.)		ไตรมาส 4 (ก.ค. - ก.ย.)	
	แผน	ผล	แผน	ผล	แผน	ผล	แผน	ผล	แผน	ผล
1. งบบุคลากร	238.1204	230.1582	59.5302	55.3550	59.5302	58.7921	59.5302	56.7885	59.5298	59.2227
เงินเดือนและค่าจ้างประจำ	221.0769	220.4511	55.2693	53.2148	55.2693	56.3109	55.2693	54.2781	55.2690	56.6473
ค่าจ้างชั่วคราว	6.9821	1.4412	1.7457	0.2494	1.7457	0.3791	1.7457	0.3947	1.7450	0.4181
ค่าตอบแทนพนักงานราชการ	10.0614	8.2659	2.5152	1.8908	2.5152	2.1022	2.5152	2.1157	2.5158	2.1572
2. งบดำเนินงาน	19.2756	3.8562	11.0017	0.8604	2.7633	0.9057	2.7633	1.1001	2.7473	0.9900
ค่าตอบแทน ใช้สอยและวัสดุ	19.2756	3.8562	11.0017	0.8604	2.7633	0.9057	2.7633	1.1001	2.7473	0.9900
4. งบอุดหนุน	289.6516	270.3544	75.4128	49.6555	72.4128	57.9829	72.4128	182.0132	69.4132	-19
อุดหนุนทั่วไป	289.6516	270.3544	75.4128	49.6555	72.4128	57.9829	72.4128	182.0132	69.4132	-19
เงินอุดหนุนเป็นค่าใช้จ่ายบุคลากร	289.6516	270.3544	75.4128	49.6555	72.4128	57.9829	72.4128	182.0132	69.4132	-19
รวมเงินงบประมาณ(1+2+3+4+5)	547.0476	504.3688	145.9447	105.8709	134.7063	117.6807	134.7063	239.9017	131.6903	40.9155

ผู้รายงาน.....

(นางรตนมณ จันทอรุทัย)

ตำแหน่ง : ผู้อำนวยการกองนโยบายและแผน

วัน/เดือน/ปี: 19/9/2560 9:45:48

สำนักงบประมาณ สำนักนายกรัฐมนตรี

ผู้พิมพ์รายงาน : น.ส.นวรรดีน์ การเกษ

วัน/เดือน/ปี: วันที่ 22 ตุลาคม 2561 เวลา:15:51:3

แบบจัดทำแผน / รายงานผลการใช้จ่ายงบประมาณ ผลผลิต/โครงการ จำแนกตามงบรายจ่าย ประจำปีงบประมาณ พ.ศ. 2561

แบบ สป.302

กระทรวง : กระทรวงศึกษาธิการ

รหัส 20000

ส่วนราชการ/รัฐวิสาหกิจ

รายงานแผน

ส่วนราชการ/รัฐวิสาหกิจ : มหาวิทยาลัยเทคโนโลยีราชมงคลพระนคร

รหัส 20168

งบกลาง

รายงานผล

แผนงาน : แผนงานพื้นฐานด้านการพัฒนาและเสริมสร้างศักยภาพคน

รหัส 34

เป้าหมายการให้บริการกระทรวง : ประชาชนได้รับการศึกษาและการเรียนรู้ตลอดชีวิตที่มีมาตรฐาน คุณภาพสอดคล้อง

รหัส 01

ผลผลิต /โครงการ : ผู้สำเร็จการศึกษาด้านสังคมศาสตร์

รหัส 04-0000

รหัสบัญชีตามโครงสร้าง ผลผลิต /โครงการ

รหัส 34-004

หน่วย : ล้านบาท (ทศนิยม 4 ตำแหน่ง)

ประเภทรายจ่าย รายการ	รวมทั้งสิ้น		ไตรมาส 1 (ต.ค. - ธ.ค.)		ไตรมาส 2 (ม.ค. - มิ.ค.)		ไตรมาส 3 (เม.ย. - มิ.ย.)		ไตรมาส 4 (ก.ค. - ก.ย.)	
	แผน	ผล	แผน	ผล	แผน	ผล	แผน	ผล	แผน	ผล
2. งบดำเนินงาน	25.0966	25.0848	13.0655	1.9415	4.0902	6.9414	4.0745	8.4007	3.8664	7.8012
ค่าตอบแทน ใช้สอยและวัสดุ	25.0966	25.0848	13.0655	1.9415	4.0902	6.9414	4.0745	8.4007	3.8664	7.8012
3. งบลงทุน	59.7159	59.7114	32.5400	1.0600	27.1759	18.9051	-	9.7409	-	30.0054
ครุภัณฑ์	1.0645	1.0600	1.0645	1.0600	-	-	-	-	-	-
สิ่งก่อสร้าง	58.6514	58.6514	31.4755	-	27.1759	18.9051	-	9.7409	-	30.0054
5. งบรายจ่ายอื่น	2.0000	-	0.9300	-	0.8935	-	0.1765	-	-	-
ค่าใช้จ่ายพัฒนาคุณภาพการจัดการศึกษา	2.0000	-	0.9300	-	0.8935	-	0.1765	-	-	-
รวมเงินงบประมาณ(1+2+3+4+5)	86.8125	84.7962	46.5355	3.0015	32.1596	25.8465	4.2510	18.1416	3.8664	37.8066

ผู้รายงาน.....

(นางรตนมน จันทฤทธิ์)

ตำแหน่ง : ผู้อำนวยการกองนโยบายและแผน

วัน/เดือน/ปี: 19/9/2560 9:45:48

สำนักงานประมาณ สำนักงานรัฐมนตรี

ผู้พิมพ์รายงาน : น.ส.นวรรตน์ การเกษ

วัน/เดือน/ปี: วันที่ 22 ตุลาคม 2561 เวลา: 15:51:3

แบบจัดทำแผน / รายงานผลการใช้จ่ายงบประมาณ ผลผลิต/โครงการ จำแนกตามรายจ่าย ประจำปีงบประมาณ พ.ศ. 2561

แบบ สป.302

กระทรวง : กระทรวงศึกษาธิการ รหัส 20000
 ส่วนราชการ/รัฐวิสาหกิจ : มหาวิทยาลัยเทคโนโลยีราชมงคลพระนคร รหัส 20168
 แผนงาน : แผนงานพื้นฐานด้านการพัฒนาและเสริมสร้างศักยภาพคน
 เป้าหมายการให้บริการกระทรวง : ประชาชนได้รับการศึกษาและการเรียนรู้ตลอดชีวิตที่มีมาตรฐาน คุณภาพสอดคล้อง
 ผลผลิต /โครงการ : ผู้สำเร็จการศึกษาด้านวิทยาศาสตร์และเทคโนโลยี
 รหัสบัญชีตามโครงสร้าง ผลผลิต /โครงการ

ส่วนราชการ/รัฐวิสาหกิจ
 งบกลาง
 รหัส 34
 รหัส 01
 รหัส 03-0000
 รหัส 34-003

รายงานแผน
 รายงานผล

หน่วย : ล้านบาท (ทศนิยม 4 ตำแหน่ง)

ประเภทรายจ่าย รายการ	รวมทั้งสิ้น		ไตรมาส 1 (ต.ค. - ธ.ค.)		ไตรมาส 2 (ม.ค. - มี.ค.)		ไตรมาส 3 (เม.ย. - มิ.ย.)		ไตรมาส 4 (ก.ค. - ก.ย.)	
	แผน	ผล	แผน	ผล	แผน	ผล	แผน	ผล	แผน	ผล
2. งบดำเนินงาน	120.3700	117.5456	48.4029	18.9512	21.2080	30.0312	26.9952	30.7714	23.7639	37.7918
ค่าตอบแทน วัสดุและวัสดุ	100.3620	74.5979	38.9906	7.6052	18.4168	19.6377	23.3118	21.8202	19.6428	25.5347
ค่าสาธารณูปโภค	20.0080	42.9477	9.4123	11.3461	2.7912	10.3934	3.6834	8.9512	4.1211	12.2571
3. งบลงทุน	78.6214	67.6751	5.7714	6.4251	40.6067	11.3774	25.6391	28.2421	6.6042	21.6305
ครุภัณฑ์	66.6139	65.5343	5.7714	6.4251	37.0045	11.3774	23.8380	28.2421	-	19.4897
สิ่งก่อสร้าง	12.0075	2.1408	-	-	3.6022	-	1.8011	-	6.6042	2.1408
4. งบอุดหนุน	1.0000	1.0000	1.0000	-	-	1.0000	-	-	-	-
อุดหนุนทั่วไป	1.0000	1.0000	1.0000	-	-	1.0000	-	-	-	-
เงินอุดหนุนโครงการส่งเสริมสิ่งประดิษฐ์และนวัตกรรมเพื่อคนรุ่นใหม่	1.0000	1.0000	1.0000	-	-	1.0000	-	-	-	-
5. งบรายจ่ายอื่น	38.0728	30.7264	9.5567	3.4205	11.0321	7.8450	9.2861	10.8851	8.1979	8.5759
ค่าใช้จ่ายพัฒนาคุณภาพการจัดการศึกษา	38.0728	30.7264	9.5567	3.4205	11.0321	7.8450	9.2861	10.8851	8.1979	8.5759
รวมเงินงบประมาณ(1+2+3+4+5)	238.0642	216.9471	64.7310	28.7968	72.8468	50.2535	61.9204	69.8986	38.5660	67.9982

ผู้รายงาน.....
 (นางรตมณ จันทอรุทัย)
 ตำแหน่ง : ผู้อำนวยการกองนโยบายและแผน
 วัน/เดือน/ปี: 19/9/2560 9:45:48

สำนักงบประมาณ สำนักนายกรัฐมนตรี
 ผู้พิมพ์รายงาน : น.ส.นวิรัตน์ การเกษ
 วัน/เดือน/ปี: วันที่ 22 ตุลาคม 2561 เวลา: 15:51:3

แบบจัดทำแผน / รายงานผลการใช้จ่ายงบประมาณ ผลผลิต/โครงการ จำแนกตามงบรายจ่าย ประจำปีงบประมาณ พ.ศ. 2561

กระทรวง : กระทรวงศึกษาธิการ รหัส 20000
 ส่วนราชการ/รัฐวิสาหกิจ : มหาวิทยาลัยเทคโนโลยีราชมงคลพระนคร รหัส 20168
 แผนงาน : แผนงานพื้นฐานด้านการพัฒนาและเสริมสร้างศักยภาพคน รหัส 34
 เป้าหมายการให้บริการกระทรวง : การสร้างโอกาสทางการศึกษาในทุกระดับให้กับประชาชนอย่างทั่วถึง และเสมอภาค รหัส 02
 ผลผลิต /โครงการ : ผลงานการให้บริการวิชาการ รหัส 06-0000
 รหัสบัญชีตามโครงสร้าง ผลผลิต /โครงการ รหัส 34-006

แบบ สป.302

รายงานแผน
 รายงานผล

หน่วย : ล้านบาท (ทศนิยม 4 ตำแหน่ง)

ประเภทรายจ่าย รายการ	รวมทั้งสิ้น		ไตรมาส 1 (ต.ค. - ธ.ค.)		ไตรมาส 2 (ม.ค. - มี.ค.)		ไตรมาส 3 (เม.ย. - มิ.ย.)		ไตรมาส 4 (ก.ค. - ก.ย.)	
	แผน	ผล	แผน	ผล	แผน	ผล	แผน	ผล	แผน	ผล
5. งบรายจ่ายอื่น	5.0000	4.4310	0.6784	0.2941	1.4836	1.4937	2.8380	1.4709	-	1.1722
ค่าใช้จ่ายโครงการบริการวิชาการ	5.0000	4.4310	0.6784	0.2941	1.4836	1.4937	2.8380	1.4709	-	1.1722
รวมเงินงบประมาณ(1+2+3+4+5)	5.0000	4.4310	0.6784	0.2941	1.4836	1.4937	2.8380	1.4709	-	1.1722

ผู้รายงาน.....
 (นางรตนมน จันทร์อุทัย)
 ตำแหน่ง : ผู้อำนวยการกองนโยบายและแผน
 วัน/เดือน/ปี: 19/9/2560 9:45:48

สำนักงานประมาณ สำนักงานนายกรัฐมนตรี
 ผู้พิมพ์รายงาน : น.ส.นวิรัตน์ ภาระเกษ
 วัน/เดือน/ปี: วันที่ 22 ตุลาคม 2561 เวลา: 15:51:3

แบบจัดทำแผน / รายงานผลการใช้จ่ายงบประมาณ ผลผลิต/โครงการ จำแนกตามบรายจ่าย ประจำปีงบประมาณ พ.ศ. 2561

กระทรวง : กระทรวงศึกษาธิการ

รหัส 20000

ส่วนราชการ/รัฐวิสาหกิจ

แบบ สปจ.302

ส่วนราชการ/รัฐวิสาหกิจ : มหาวิทยาลัยเทคโนโลยีราชมงคลพระนคร

รหัส 20168

งบกลาง

รายงานแผน

แผนงาน : แผนงานพื้นฐานด้านการพัฒนาและเสริมสร้างศักยภาพคน

รหัส 34

รายงานผล

เป้าหมายการให้บริการกระทรวง : การสร้างโอกาสทางการศึกษาในทุกกระดับให้กับประชาชนอย่างทั่วถึง และเสมอภาค

รหัส 02

ผลผลิต /โครงการ : ผลงานทำนุบำรุงศิลปวัฒนธรรม

รหัส 07-0000

รหัสบัญชีตามโครงสร้าง ผลผลิต /โครงการ

รหัส 34-007

หน่วย : ล้านบาท (ศ.นิยม 4 ตำแหน่ง)

ประเภทรายจ่าย รายการ	รวมทั้งสิ้น		ไตรมาส 1 (ต.ค. - ธ.ค.)		ไตรมาส 2 (ม.ค. - มิ.ค.)		ไตรมาส 3 (เม.ย. - มิ.ย.)		ไตรมาส 4 (ก.ค. - ก.ย.)	
	แผน	ผล	แผน	ผล	แผน	ผล	แผน	ผล	แผน	ผล
5. งบรายจ่ายอื่น	3.0000	2.8798	0.4044	0.0614	1.8919	1.4888	0.4034	0.8658	0.3003	0.4638
ค่าใช้จ่ายโครงการศิลปวัฒนธรรม	3.0000	2.8798	0.4044	0.0614	1.8919	1.4888	0.4034	0.8658	0.3003	0.4638
รวมเงินงบประมาณ(1+2+3+4+5)	3.0000	2.8798	0.4044	0.0614	1.8919	1.4888	0.4034	0.8658	0.3003	0.4638

ผู้รายงาน..... 

(นางรตนมน จันทร์อุทัย)

ตำแหน่ง : ผู้อำนวยการกองนโยบายและแผน

วัน/เดือน/ปี: 19/9/2560 9:45:48

สำนักงบประมาณ สำนักนายกรัฐมนตรี

ผู้พิมพ์รายงาน : น.ส. นรรัตน์ การเกษ

วัน/เดือน/ปี: วันที่ 22 ตุลาคม 2561 เวลา: 15:51:3

[levi\revmis002_1_sheet1] ข้อมูล ณ ชั้น 5D.7ชั้นแผน Ev เริ่มต้น >> ชั้นรายงานผล ไตรมาส 4 ปีงบประมาณ :2561 กระทรวง : กระทรวงศึกษาธิการ กรม: มหาวิทยาลัยเทคโนโลยีราชมงคลพระนคร

(ผู้พิมพ์รายงาน: น.ส.นรรัตน์ การเกษ วันที่ : 22 ตุลาคม 2561 เวลา:16:34:57)

แบบจัดตำแหน่ง/รายงานผลการจัดซื้อจัดจ้างครุภัณฑ์ ที่ดิน สิ่งก่อสร้าง ที่จัดสรรงบประมาณในงบลงทุน ประจำปีงบประมาณ พ.ศ. 2561

แบบ สปจ.302/1 - รายละเอียด

กระทรวง : กระทรวงศึกษาธิการ

รหัส 20000



ส่วนราชการ/รัฐวิสาหกิจ



รายงานแผน

ส่วนราชการ/รัฐวิสาหกิจ : มหาวิทยาลัยเทคโนโลยีราชมงคลพระนคร

รหัส 20168



งบกลาง



รายงานผล

แผนงาน : แผนงานพื้นฐานด้านการพัฒนาและเสริมสร้างศักยภาพคน

รหัส 34

เป้าหมายการให้บริการกระทรวง : ประชาชนได้รับการศึกษาและการเรียนรู้ตลอดชีวิตที่มีมาตรฐาน คุณภาพสอดคล้อง

รหัส 01

ผลผลิต/โครงการ : ผู้สำเร็จการศึกษาด้านสังคมศาสตร์

รหัส 04-0000

พันธู์ปฏิบัติตามโครงสร้าง ผลผลิต /โครงการ

รหัส 34-004

หน่วย : ล้านบาท (ทศนิยม 4 ตำแหน่ง)

ประเภทรายจ่าย	สถานภาพ	แผน	รวมทั้งสิ้น	ไตรมาส 1	ไตรมาส 1			ไตรมาส 2	ไตรมาส 2			ไตรมาส 3	ไตรมาส 3			ไตรมาส 4	ไตรมาส 4		
					ด.ค.	พ.ย.	ธ.ค.		ม.ค.	ก.พ.	มี.ค.		เม.ย.	พ.ค.	มิ.ย.		ก.ค.	ส.ค.	ก.ย.
รายการ	การใช้จ่าย	ผล	59.7159	32.5400	10.1833	10.1833	12.1735	27.1759	11.1090	10.1833	5.8837	-	-	-	-	-	-	-	
รวมทั้งสิ้น	การใช้จ่าย	แผน	59.7159	32.5400	10.1833	10.1833	12.1735	27.1759	11.1090	10.1833	5.8837	-	-	-	-	-	-	-	
	การใช้จ่าย	ผล	59.7114	1.0600	-	-	1.0600	18.9051	9.1642	9.7409	-	9.7409	9.7409	-	-	30.0054	-	30.0054	
ครุภัณฑ์ : รายการปีเดียว	การใช้จ่าย	แผน	1.0645	1.0645	-	-	1.0645	-	-	-	-	-	-	-	-	-	-	-	
	การใช้จ่าย	ผล	1.0600	1.0600	-	-	1.0600	-	-	-	-	-	-	-	-	-	-	-	
ครุภัณฑ์ที่มีราคาต่อหน่วยตั้งแต่ 1 ล้านบาทขึ้นไป	การใช้จ่าย	แผน	1.0645	1.0645	-	-	1.0645	-	-	-	-	-	-	-	-	-	-	-	
	การใช้จ่าย	ผล	1.0600	1.0600	-	-	1.0600	-	-	-	-	-	-	-	-	-	-	-	
กิจกรรม : จัดการเรียนการสอนด้านสังคมศาสตร์ รายการ : ครุภัณฑ์ชุดคอมพิวเตอร์สำหรับการเรียนการสอน แขวงสวนจิตรลดา เขตดุสิต กรุงเทพมหานคร [1 รายการ] <กรุงเทพมหานคร>[*งานจ้างเหมา]	สถานะ	แผน	C	C		B.1.6	C												
	สถานะ	ผล																	
	การใช้จ่าย	แผน	1.0645	1.0645	-	-	1.0645	-	-	-	-	-	-	-	-	-	-	-	
	การใช้จ่าย	ผล	1.0600	1.0600	-	-	1.0600	-	-	-	-	-	-	-	-	-	-	-	
หมายเหตุ																			
ที่ดิน สิ่งก่อสร้าง : ผูกพัน สัญญา	การใช้จ่าย	แผน	58.6514	31.4755	10.1833	10.1833	11.1090	27.1759	11.1090	10.1833	5.8837	-	-	-	-	-	-	-	
	การใช้จ่าย	ผล	58.6514	-	-	-	-	18.9051	9.1642	9.7409	-	9.7409	9.7409	-	-	30.0054	-	30.0054	
สิ่งก่อสร้างที่มีราคาต่อหน่วยตั้งแต่ 10 ล้านบาทขึ้นไป	การใช้จ่าย	แผน	58.6514	31.4755	10.1833	10.1833	11.1090	27.1759	11.1090	10.1833	5.8837	-	-	-	-	-	-	-	
	การใช้จ่าย	ผล	58.6514	-	-	-	-	18.9051	9.1642	9.7409	-	9.7409	9.7409	-	-	30.0054	-	30.0054	
กิจกรรม : จัดการเรียนการสอนด้านสังคมศาสตร์ รายการ : อาคารปฏิบัติการโรงแรมและท่องเที่ยว แขวงสวนจิตรลดา เขตดุสิต กรุงเทพมหานคร [1 หลัง] <กรุงเทพมหานคร>	สถานะ	แผน																	
	สถานะ	ผล																	
	การใช้จ่าย	แผน	58.6514	31.4755	10.1833	10.1833	11.1090	27.1759	11.1090	10.1833	5.8837	-	-	-	-	-	-	-	
	การใช้จ่าย	ผล	58.6514	-	-	-	-	18.9051	9.1642	9.7409	-	9.7409	9.7409	-	-	30.0054	-	30.0054	
หมายเหตุ																			

ผู้ใช้งาน

(พลพรหมณ จันทรรอุทัย)

ตำแหน่ง : ผู้อำนวยการกองนโยบายและแผน

วันเดือนปี : 19/9/2560 9:45:48

สำนักงานประมาณ สำนักงานยกรัฐมนตรี
 ผู้พิมพ์รายงาน : น.ส.นวรรรัตน์ การระเกษ
 วันเดือนปี : วันที่ 22 ตุลาคม 2561 เวลา:16:34:57

รายละเอียด*

- สถานะการดำเนินงาน
- A = ยี่ไม่ดำเนินการ
 - B.1.1 = จ้างนอก >> สักรางออกแบบ / กำหนดคุณลักษณะ spec
 - B.1.2 = จ้างนอก >> แบบสถาปัตย์ / Cor แล้วเสร็จ / กำหนดควาากลาง
 - B.1.3 = จ้างนอก >> ประกาศประกวด / ประกาศจัดซื้อจัดจ้าง
 - B.1.4 = จ้างนอก >> เปิดซอง / e-Auction , e-market , e-bidding
 - B.1.5 = จ้างนอก >> ลงมติ ผลการจัดซื้อ จัดจ้าง (ขอลงนามสัญญา)
 - B.1.6 = จ้างนอก >> ลงนามสัญญา
 - B.2.1 = งานดำเนินการเอง >> กำลังสำรวจออกแบบ / กำหนดแผนดำเนินการ
 - B.2.2 = งานดำเนินการเอง >> มีแผนดำเนินการแล้ว
 - C = เริ่มก่อสร้าง / เริ่มดำเนินการ
 - D.1.1 = ยานลิค-โชน >> โยนเปลี่ยนแปลง สก.
 - D.1.2 = ยานลิค-โชน >> โยนเปลี่ยนแปลง สก.
 - D.1.3 = ยานลิค-โชน >> ยานลิค
 - D.2 = เพล็จจ่าย - D.2.1 = เพล็จจ่าย-โชน >> โยนเปลี่ยนแปลง สก.
 - D.2.2 = เพล็จจ่าย-โชน >> โยนเปลี่ยนแปลง สก.

Progress การดำเนินงาน

ยี่ไม่ดำเนินการ
1% - 25%
26% - 50%
51% - 75%
76% - 99%
100%

หน่วย : ล้านบาท (ทศนิยม 4 ตำแหน่ง)

ประเภทรายจ่าย รายการ	สถานภาพ	แผน ผล	รวมทั้งสิ้น	ไตรมาส 1	ไตรมาส 1			ไตรมาส 2	ไตรมาส 2			ไตรมาส 3	ไตรมาส 3			ไตรมาส 4	ไตรมาส 4		
					ต.ค.	พ.ย.	ธ.ค.		ม.ค.	ก.พ.	มี.ค.		เม.ย.	พ.ค.	มิ.ย.		ก.ค.	ส.ค.	ก.ย.
แผนกคุณาภบาลแผนกฯ ม.ม. แขวงวงศศิริวง เขตบึงจอย กรุงเทพมหานคร [1 เครื่อง] <กรุงเทพมหานคร>[*งานจ้างเหมา]	การใช้จ่าย	แผน	0.5000	0.5000	-	-	0.5000	-	-	-	-	-	-	-	-	-	-	-	
ผล		0.4146	-	-	-	-	0.4146	0.4146	-	-	-	-	-	-	-	-	-	-	
หมายเหตุ																			
กิจกรรม : จัดการเรียนการสอนด้านวิทยาศาสตร์และเทคโนโลยี รายการ : ได้สร้างแบบตัด แขวงสวนจิตรลดา เขตดุสิต กรุงเทพมหานคร [3 ตัว] <กรุงเทพมหานคร>[*งานจ้างเหมา]	สถานะ	แผน	C	C	B.1.6	C													
		ผล																	
	การใช้จ่าย	แผน	0.1200	0.1200	-	0.1200	-	-	-	-	-	-	-	-	-	-	-	-	-
		ผล	0.1068	0.1068	-	-	-	0.1068	-	-	-	-	-	-	-	-	-	-	-
หมายเหตุ																			
กิจกรรม : จัดการเรียนการสอนด้านวิทยาศาสตร์และเทคโนโลยี รายการ : ศูนย์กึ่งศตวรรษปฏิบัติการศูนย์การเรียนรู้ด้วยตนเองโซติเวร แขวงวิจิตรพยาบาล เขตดุสิต กรุงเทพมหานคร [1 ระบบ] <กรุงเทพมหานคร>[*งานจ้างเหมา]	สถานะ	แผน	C	C	B.1.6	C													
		ผล																	
	การใช้จ่าย	แผน	0.9000	0.9000	-	-	0.9000	-	-	-	-	-	-	-	-	-	-	-	-
		ผล	0.8992	-	-	-	-	0.8992	0.8992	-	-	-	-	-	-	-	-	-	-
หมายเหตุ																			
กิจกรรม : จัดการเรียนการสอนด้านวิทยาศาสตร์และเทคโนโลยี รายการ : ชุดเครื่องมือช่วยระบบบริการการศึกษา แขวงวิจิตรพยาบาล เขตดุสิต กรุงเทพมหานคร [1 ชุด] <กรุงเทพมหานคร>[*งานจ้างเหมา]	สถานะ	แผน	C	C	B.1.6	C													
		ผล																	
	การใช้จ่าย	แผน	0.9844	0.9844	-	-	0.9844	-	-	-	-	-	-	-	-	-	-	-	-
		ผล	0.9737	-	-	-	-	0.9737	0.9737	-	-	-	-	-	-	-	-	-	-
หมายเหตุ																			
ครุภัณฑ์ที่มีราคาต่อหน่วยตั้งแต่ 1 ล้านบาทขึ้นไป	การใช้จ่าย	แผน	62.0425	1.2000	-	1.2000	-	37.0045	3.2440	-	33.7605	23.8380	-	4.7630	19.0750	-	-	-	
		ผล	61.1074	5.7583	-	-	5.7583	9.0899	1.9150	4.9600	2.2149	27.3433	17.7330	8.5205	1.0898	18.9160	3.4800	15.4360	-
กิจกรรม : จัดการเรียนการสอนด้านวิทยาศาสตร์และเทคโนโลยี รายการ : ศูนย์ห้องปฏิบัติการระบบสารสนเทศเพื่องานวิศวกรรมแขวงวิ จิตรพยาบาล เขตดุสิต กรุงเทพมหานคร [0 ชุด] <กรุงเทพมหานคร>[*งานจ้างเหมา]	สถานะ	แผน	C	C	B.1.6	C													
		ผล																	
	การใช้จ่าย	แผน	1.2000	1.2000	-	1.2000	-	-	-	-	-	-	-	-	-	-	-	-	-
		ผล	1.0898	-	-	-	-	-	-	-	-	1.0898	-	-	1.0898	-	-	-	-
หมายเหตุ																			
กิจกรรม : จัดการเรียนการสอนด้านวิทยาศาสตร์และเทคโนโลยี รายการ : ศูนย์ห้องปฏิบัติการประกอบอาหาร แขวงวิจิตรพยาบาล เขตดุสิต กรุงเทพมหานคร [1 ชุด] <กรุงเทพมหานคร>[*งานจ้างเหมา]	สถานะ	แผน	C	B.1.6		B.1.6	C	C											
		ผล																	
	การใช้จ่าย	แผน	4.2904	-	-	-	4.2904	-	-	4.2904	-	-	-	-	-	-	-	-	-
		ผล	4.1730	-	-	-	-	-	-	-	-	4.1730	4.1730	-	-	-	-	-	-

หน่วย : ล้านบาท (ทศนิยม 4 ตำแหน่ง)

ประเภทรายจ่าย รายการ	สถานภาพ	แผน ผล	รวมทั้งสิ้น	ไตรมาส 1	ไตรมาส 1			ไตรมาส 2	ไตรมาส 2			ไตรมาส 3	ไตรมาส 3			ไตรมาส 4	ไตรมาส 4		
					ด.ค.	พ.ย.	ธ.ค.		ม.ค.	ก.พ.	มี.ค.		เม.ย.	พ.ค.	มิ.ย.		ก.ค.	ส.ค.	ก.ย.
หมายเหตุ																			
กิจกรรม : จัดการเรียนการสอนด้านวิทยาศาสตร์และเทคโนโลยี รายการ : ศูนย์ฯที่ศูนย์ปฏิบัติการในระบอบภาพและเสียงห้องเรียนสื่อผสม อเนกประสงค์ แขวงจวฬวิทยาฬ เขตดุสิต กรุงเทพมหานคร [1 ชุด] <กรุงเทพมหานคร>[*งานจ้งหนก]	สถานะ	แผน	C	C	B.1.6	C													
		ผล																	
	การใช้จ่าย	แผน	1.9600	-	-	-	-	1.9600	1.9600	-	-	-	-	-	-	-	-	-	-
		ผล	1.9150	-	-	-	-	1.9150	1.9150	-	-	-	-	-	-	-	-	-	-
หมายเหตุ																			
กิจกรรม : จัดการเรียนการสอนด้านวิทยาศาสตร์และเทคโนโลยี รายการ : ศูนย์ฯที่สำหรับฝึกปฏิบัติสาขาวิทยาการสิ่งแวด้อมและ ทรัพยากรธรรมชาติ แขวงวงศ์สว่าง เขตบางซ้อ กรุงเทพมหานคร [1 ชุด] <กรุงเทพมหานคร>[*งานจ้งหนก]	สถานะ	แผน	C	C	B.1.6	C													
		ผล																	
	การใช้จ่าย	แผน	2.2500	-	-	-	-	2.2500	-	-	2.2500	-	-	-	-	-	-	-	-
		ผล	2.1935	-	-	-	-	-	-	-	-	2.1935	-	2.1935	-	-	-	-	-
หมายเหตุ																			
กิจกรรม : จัดการเรียนการสอนด้านวิทยาศาสตร์และเทคโนโลยี รายการ : ศูนย์ฯที่ห้องปฏิบัติการเครื่องมือวิเคราะห์เชิงสเปกโทรสโกปี แขวงวงศ์สว่าง เขตบางซ้อ กรุงเทพมหานคร [1 ชุด] <กรุงเทพมหานคร>[*งานจ้งหนก]	สถานะ	แผน	C	B.1.6		B.1.6	C			C									
		ผล																	
	การใช้จ่าย	แผน	3.0000	-	-	-	-	3.0000	-	-	3.0000	-	-	-	-	-	-	-	-
		ผล	2.9900	-	-	-	-	2.9900	-	2.9900	-	-	-	-	-	-	-	-	-
หมายเหตุ																			
กิจกรรม : จัดการเรียนการสอนด้านวิทยาศาสตร์และเทคโนโลยี รายการ : ศูนย์ฯที่ห้องปฏิบัติการการวัดและเครื่องมือวัดทางไฟฟ้า แขวงวงศ์สว่าง เขตบางซ้อ กรุงเทพมหานคร [1 ชุด] <กรุงเทพมหานคร>[*งานจ้งหนก]	สถานะ	แผน	C	C		B.1.6	C												
		ผล																	
	การใช้จ่าย	แผน	3.5000	-	-	-	-	-	-	-	-	3.5000	-	-	3.5000	-	-	-	-
		ผล	3.4800	-	-	-	-	-	-	-	-	-	-	-	3.4800	3.4800	-	-	-
หมายเหตุ																			
กิจกรรม : จัดการเรียนการสอนด้านวิทยาศาสตร์และเทคโนโลยี รายการ : เครื่องวัดสามมิติ (Coordinate Measuring Machine) แขวงวงศ์สว่าง เขตบางซ้อ กรุงเทพมหานคร [1 เครื่อง] <กรุงเทพมหานคร>[*งานจ้งหนก]	สถานะ	แผน	C	C		B.1.6	C												
		ผล																	
	การใช้จ่าย	แผน	5.0000	-	-	-	-	-	-	-	-	5.0000	-	-	5.0000	-	-	-	-
		ผล	4.9570	-	-	-	-	-	-	-	-	-	-	-	4.9570	-	4.9570	-	-
หมายเหตุ																			
กิจกรรม : จัดการเรียนการสอนด้านวิทยาศาสตร์และเทคโนโลยี รายการ : ศูนย์ฯที่ชุดทดสอบโครงสร้างแบบไม้กัลยา แขวงวงศ์สว่าง เขตบางซ้อ กรุงเทพมหานคร [1 ชุด] <กรุงเทพมหานคร>[*งานจ้งหนก]	สถานะ	แผน	C	C		B.1.6	C												
		ผล																	
	การใช้จ่าย	แผน	3.6335	-	-	-	-	3.6335	-	-	3.6335	-	-	-	-	-	-	-	

หน่วย : ล้านบาท (ทศนิยม 4 ตำแหน่ง)

ประเภทรายจ่าย รายการ	สถานภาพ	แผน ผล	รวมทั้งสิ้น	ไตรมาส 1			ไตรมาส 2	ไตรมาส 2			ไตรมาส 3	ไตรมาส 3			ไตรมาส 4	ไตรมาส 4		
				ไตรมาส 1	ไตรมาส 2	ไตรมาส 3		ไตรมาส 1	ไตรมาส 2	ไตรมาส 3		ไตรมาส 4	ไตรมาส 1	ไตรมาส 2		ไตรมาส 3		
																	ด.ค.	พ.ย.
กิจกรรม : จัดการเรียนการสอนด้านวิทยาศาสตร์และเทคโนโลยี รายการ : ปรับปรุงอาคารเรียน 2 แขวงสวนจิตรลดา เขตดุสิต กรุงเทพมหานคร [1 รายการ] <กรุงเทพมหานคร>[*งานจ้างเหมา]	สถานะ	แผน	C				C	B.1.6	C					2.1408			2.1408	
ผล																		
หน่วยเหต	การใช้จ่าย	แผน	12.0075				3.6022			3.6022	1.8011	1.8011		6.6042	3.0019		3.6023	
		ผล	2.1408											2.1408			2.1408	

Signature

ผู้รายงาน
นางศุภมาส จันทอรุทัย
ตำแหน่ง : ผู้อำนวยการกองนโยบายและแผน
วันเดือนปี : 19/9/2560 9:45:48

สำนักงบประมาณ สำนักนายกรัฐมนตรี
ผู้พิมพ์รายงาน ณ.สน.วรัตน์ กระเกษ
วันเดือนปี : วันที่ 22 ตุลาคม 2561 เวลา:16:34:57

หมายเหตุ*

- สถานะการดำเนินงาน
- A = ยังไม่ดำเนินการ
 - B.1.1 = จ้างเหมา >> สำรองออกแบบ / กำหนดคุณลักษณะ spec
 - B.1.2 = จ้างเหมา >> แบบรูปรายการ / or แล้วเสร็จ / กำหนดราคากลาง
 - B.1.3 = จ้างเหมา >> ประกาศประกวด / ประกาศจัดซื้อจัดจ้าง
 - B.1.4 = จ้างเหมา >> เปิดซอง / e-Auction , e-market , e-bidding
 - B.1.5 = จ้างเหมา >> อนุมัติ ผลการจัดซื้อ จัดจ้าง (รองลงมาให้ดูฎา)
 - B.1.6 = จ้างเหมา >> ลงนามสัญญา
 - B.2.1 = งานดำเนินการเอง >> กำหนดสำรองออกแบบ / กำหนดแผนดำเนินการ
 - B.2.2 = งานดำเนินการเอง >> มีแผนดำเนินการแล้ว
 - C = เริ่มก่อสร้าง / เริ่มดำเนินการ
 - D.1.1 = ยกลิก-โอน >> โอนเปลี่ยนแปลง สก.
 - D.1.2 = ยกลิก-โอน >> โอนเปลี่ยนแปลง สล.
 - D.1.3 = ยกลิก-โอน >> ยกลิก
 - D.2 = ผลิตจ่าย - D.2.1 = ผลิตจ่าย-โอน >> โอนเปลี่ยนแปลง สก.
 - D.2.2 = ผลิตจ่าย-โอน >> โอนเปลี่ยนแปลง สล.

- Progress การดำเนินงาน
ยังไม่ดำเนินการ
- 1% - 25%
 - 26% - 50%
 - 51% - 75%
 - 76% - 99%
 - 100%



รายงานผลการปฏิบัติงานและการใช้จ่ายงบประมาณ
ประจำปีงบประมาณ พ.ศ. 2561 แบบบูรณาการ (IP)
ณ สิ้นไตรมาส 4 (1 ตุลาคม 2560 – 30 กันยายน 2561)

ของ

มหาวิทยาลัยเทคโนโลยีราชมงคลพระนคร

กองนโยบายและแผน

[ev61rcsmis001] ข้อมูล ณ ชั้น 5D.7ชั้นแผน Ev เริ่มต้น >> ชั้นรายงานผล ไตรมาส 4 ปีงบประมาณ :2561 กระทรวง : กระทรวงศึกษาธิการ กรม: มหาวิทยาลัยเทคโนโลยีราชมงคลพระนคร
 (ผู้พิมพ์รายงาน: น.ส.นวรรตน์ การเกษร วันที่ : 22 ตุลาคม 2561 เวลา:16:36:56)

แบบจัดทำแผน / รายงานผลการปฏิบัติงานและการใช้จ่ายงบประมาณ ประจำปีงบประมาณ พ.ศ. 2561

งบส่วนราชการ / รัฐวิสาหกิจ
 งบกลาง

แบบ สงป.301 (แผนบูรณาการ)

กระทรวง : กระทรวงศึกษาธิการ

รหัส : 20000

จัดทำแผน

ส่วนราชการ/รัฐวิสาหกิจ : มหาวิทยาลัยเทคโนโลยีราชมงคลพระนคร

รหัส : 20168

รายงานผล

หน่วย : ล้านบาท (ทศนิยม 4 ตำแหน่ง)

แผนบูรณาการ-เป้าหมาย-แนวทางการดำเนินงาน ผลผลิต/โครงการ-กิจกรรม	หน่วยนับ	รวมทั้งสิ้น		ไตรมาส 1 (ต.ค.- ธ.ค.)		ไตรมาส 2 (ม.ค.- มี.ค.)		ไตรมาส 3 (เม.ย.- มิ.ย.)		ไตรมาส 4 (ก.ค.- ก.ย.)	
		แผน	ผล	แผน	ผล	แผน	ผล	แผน	ผล	แผน	ผล
รวมเงินงบประมาณทั้งสิ้น		37.6074	37.6074	37.6074	37.6074	-	-	-	-	-	-
แผนบูรณาการ : แผนงานบูรณาการวิจัยและนวัตกรรม		37.6074	37.6074	37.6074	37.6074	-	-	-	-	-	-
เป้าหมาย : 11.1 วิจัยและนวัตกรรมในอุตสาหกรรมยุทธศาสตร์และ เป้าหมายของประเทศ		1.9791	1.9791	1.9791	1.9791	-	-	-	-	-	-
ตัวชี้วัด : 11.1(2) มีนวัตกรรมที่นำไปใช้ประโยชน์เชิงพาณิชย์ จำนวนไม่ น้อยกว่าร้อยละ 15 ของผลงานทั้งหมด		1.9791	1.9791	1.9791	1.9791	-	-	-	-	-	-
แนวทางการดำเนินงาน : 11.1.2 วิจัยและนวัตกรรมในอุตสาหกรรมคลัสต์ เตอร์เป้าหมายและข้อริเริ่มใหม่ตามนโยบายรัฐบาล		1.9791	1.9791	1.9791	1.9791	-	-	-	-	-	-
ตัวชี้วัด : 11.1.2(1) โครงการวิจัยและนวัตกรรมสอดคล้องกับ อุตสาหกรรมและคลัสเตอร์เป้าหมายและข้อริเริ่มของรัฐบาล จำนวนไม่ น้อยกว่า 20 โครงการ		1.9791	1.9791	1.9791	1.9791	-	-	-	-	-	-
โครงการที่ 1 : โครงการวิจัยและนวัตกรรมในอุตสาหกรรม ยุทธศาสตร์และเป้าหมายของประเทศ		1.9791	1.9791	1.9791	1.9791	-	-	-	-	-	-
กิจกรรม : การวิจัยและนวัตกรรมสอดคล้องกับอุตสาหกรรม		1.9791	1.9791	1.9791	1.9791	-	-	-	-	-	-
- ค่าเป้าหมาย : โครงการวิจัยและนวัตกรรมสอดคล้องกับ อุตสาหกรรมและ คลัสเตอร์เป้าหมายและข้อริเริ่มของรัฐบาล	โครงการ	4	4	0	0	0	0	0	0	4	4
- ค่าเป้าหมาย : ค่าใช้จ่ายการผลิตตามงบประมาณที่ได้รับจัดสรร	ล้านบาท	1.9791	1.9791	0	1.9791	0	0	0	0	1.9791	0
- ค่าเป้าหมาย : จำนวนโครงการ	โครงการ	4	4	0	0	0	0	0	0	4	4
รายจ่ายประจำ		1.9791	1.9791	1.9791	1.9791	-	-	-	-	-	-
เป้าหมาย : 11.2 การวิจัยและนวัตกรรมเพื่อแก้ปัญหาหรือสร้างความ เข้มแข็งด้านสังคม ชุมชน ความมั่นคง และคุณภาพชีวิตประชาชนตาม ยุทธศาสตร์ของประเทศ		19.2057	19.2057	19.2057	19.2057	-	-	-	-	-	-

หน่วย : ล้านบาท (ทศนิยม 4 ตำแหน่ง)

แผนบูรณาการ-เป้าหมาย-แนวทางการดำเนินงาน ผลผลิต/โครงการ-กิจกรรม	หน่วยนับ	รวมทั้งสิ้น		ไตรมาส 1 (ต.ค.- ธ.ค.)		ไตรมาส 2 (ม.ค.- มี.ค.)		ไตรมาส 3 (เม.ย.- มิ.ย.)		ไตรมาส 4 (ก.ค.- ก.ย.)	
		แผน	ผล	แผน	ผล	แผน	ผล	แผน	ผล	แผน	ผล
ตัวชี้วัด : 11.2(2) องค์ความรู้ที่สามารถนำไปแก้ไขปัญหาลังคม ชุมชน ความมั่นคง สิ่งแวดล้อม และคุณภาพชีวิตประชาชนในเรื่องสำคัญตามนโยบายรัฐบาล ไม่น้อยกว่า 5 ประเด็น		6.5674	6.5674	6.5674	6.5674	-	-	-	-	-	-
แนวทางการดำเนินงาน : 11.2.1 วิจัยและพัฒนาไปประเด็นสำคัญตามยุทธศาสตร์ของประเทศ		6.5674	6.5674	6.5674	6.5674	-	-	-	-	-	-
ตัวชี้วัด : 11.2.1(1) ผลงานวิจัยที่สามารถนำส่งเป็นแนวทางเพื่อกำหนดนโยบายของภาครัฐและ/หรือหน่วยงานที่รับผิดชอบในด้านต่างๆ ร้อยละ 70 ของโครงการ		6.5674	6.5674	6.5674	6.5674	-	-	-	-	-	-
โครงการที่ 1 : โครงการการวิจัยและนวัตกรรมเพื่อแก้ปัญหาหรือสร้างความเข้มแข็งด้านสังคม ชุมชน ความมั่นคง และคุณภาพชีวิตประชาชนตามยุทธศาสตร์ของประเทศ		6.5674	6.5674	6.5674	6.5674	-	-	-	-	-	-
กิจกรรม : การวิจัยและพัฒนาเพื่อความมั่นคง สังคม และการ		6.5674	6.5674	6.5674	6.5674	-	-	-	-	-	-
- ค่าเป้าหมาย : ผลงานวิจัยสามารถนำไปใช้ในการพัฒนาชุมชนและสังคม	ร้อยละ	70	95	0	0	0	0	0	0	0	70
- ค่าเป้าหมาย : ค่าใช้จ่ายการผลิตตามงบประมาณที่ได้รับจัดสรร	ล้านบาท	6.56740	6.5674	0	6.5674	0	0	0	0	0	6.56740
- ค่าเป้าหมาย : จำนวนโครงการ	โครงการ	20	19	0	0	0	0	0	0	0	20
รายจ่ายประจำ		6.5674	6.5674	6.5674	6.5674	-	-	-	-	-	-
ตัวชี้วัด : 11.2(3) แนวทาง/ข้อเสนอแนะในการพัฒนาในพื้นที่ชุมชน/สังคม ไม่น้อยกว่า ร้อยละ 50 ของผลงานทั้งหมด		12.6383	12.6383	12.6383	12.6383	-	-	-	-	-	-
แนวทางการดำเนินงาน : 11.2.3 การจัดการความรู้การวิจัย เพื่อนำไปสู่การพัฒนาชุมชนและสังคม และเพื่อความเป็นเลิศทางวิชาการ		12.6383	12.6383	12.6383	12.6383	-	-	-	-	-	-
ตัวชี้วัด : 11.2.3(1) ผลงานวิจัยที่สามารถนำไปใช้ในการพัฒนาชุมชนและสังคมร้อยละ 70 ของโครงการ		12.6383	12.6383	12.6383	12.6383	-	-	-	-	-	-
โครงการที่ 1 : โครงการการวิจัยและนวัตกรรมเพื่อแก้ปัญหาหรือสร้างความเข้มแข็งด้านสังคม ชุมชน ความมั่นคง และคุณภาพชีวิตประชาชนตามยุทธศาสตร์ของประเทศ		12.6383	12.6383	12.6383	12.6383	-	-	-	-	-	-
กิจกรรม : การจัดการความรู้การวิจัย เพื่อนำไปสู่การพัฒนาชุมชน		12.6383	12.6383	12.6383	12.6383	-	-	-	-	-	-
- ค่าเป้าหมาย : จำนวนโครงการ	โครงการ	24	18	0	0	0	0	0	0	0	24
- ค่าเป้าหมาย : ค่าใช้จ่ายการผลิตตามงบประมาณที่ได้รับจัดสรร	ล้านบาท	12.6383	12.6383	0	12.6383	0	0	0	0	0	12.6383

หน่วย : ล้านบาท (ทศนิยม 4 ตำแหน่ง)

แผนบูรณาการเป้าหมาย-แนวทางการดำเนินงาน ผลผลิต/โครงการ-กิจกรรม	หน่วยนับ	รวมทั้งสิ้น		ไตรมาส 1 (ต.ค.- ธ.ค.)		ไตรมาส 2 (ม.ค.- มี.ค.)		ไตรมาส 3 (เม.ย.- มิ.ย.)		ไตรมาส 4 (ก.ค.- ก.ย.)	
		แผน	ผล	แผน	ผล	แผน	ผล	แผน	ผล	แผน	ผล
- ค่าเป้าหมาย : ผลงานวิจัยสามารถนำไปใช้ในการพัฒนาชุมชน และสังคม	ร้อยละ	70	75	0	0	0	0	0	0	70	75
รายจ่ายประจำ		12.6383	12.6383	12.6383	12.6383	-	-	-	-	-	-
เป้าหมาย : 11.3 วิจัยและพัฒนาเพื่อสร้าง/สะสมองค์ความรู้ที่มีศักยภาพ		16.4226	16.4226	16.4226	16.4226	-	-	-	-	-	-
ตัวชี้วัด : 11.3(1) องค์ความรู้ที่สามารถนำไปใช้ในการอ้างอิงในระดับชาติ และระดับนานาชาติ ร้อยละ 50		2.5806	2.5806	2.5806	2.5806	-	-	-	-	-	-
แนวทางการดำเนินงาน : 11.3.1 วิจัยพื้นฐานเพื่อสร้าง/สะสมองค์ความรู้ ทางด้านวิชาการเชิงลึกที่มีศักยภาพตามสาขาการวิจัย รวมถึงด้าน สังคมศาสตร์ มนุษยศาสตร์ ศิลปวัฒนธรรม คุณธรรม และจริยธรรม		2.5806	2.5806	2.5806	2.5806	-	-	-	-	-	-
ตัวชี้วัด : 11.3.1(1) โครงการวิจัยที่แล้วเสร็จสามารถยื่นตีพิมพ์ระดับชาติ และนานาชาติ ร้อยละ 50		2.5806	2.5806	2.5806	2.5806	-	-	-	-	-	-
โครงการที่ 1 : โครงการวิจัยและพัฒนาเพื่อสร้าง/สะสมองค์ความรู้ที่ มีศักยภาพ		2.5806	2.5806	2.5806	2.5806	-	-	-	-	-	-
กิจกรรม : การวิจัยพื้นฐานเพื่อสร้างสะสมองค์ความรู้ทางด้าน		2.5806	2.5806	2.5806	2.5806	-	-	-	-	-	-
- ค่าเป้าหมาย : จำนวนโครงการวิจัย	โครงการ	6	5	0	0	0	0	0	0	6	5
- ค่าเป้าหมาย : โครงการวิจัยที่สามารถกำหนดแนวทางนำไปต่อ ยอดเชิงลึกหรือนำไปใช้แก้ไขปัญหาการดำเนินงานของหน่วยงาน	ร้อยละ	50	83.33	0	0	0	0	0	0	50	83.33
- ค่าเป้าหมาย : ค่าใช้จ่ายการผลิตตามงบประมาณที่ได้รับจัดสรร	ล้านบาท	2.5806	2.5806	0	2.5806	0	0	0	0	2.5806	0
รายจ่ายประจำ		2.5806	2.5806	2.5806	2.5806	-	-	-	-	-	-
ตัวชี้วัด : 11.3(2) องค์ความรู้สามารถนำไปต่อยอดเชิงลึกหรือนำไปใช้แก้ไข ปัญหาการดำเนินงานของหน่วยงาน ร้อยละ 50		13.8420	13.8420	13.8420	13.8420	-	-	-	-	-	-
แนวทางการดำเนินงาน : 11.3.2 วิจัยประยุกต์เชิงลึกหรือต่อยอดเพื่อ นำไปใช้แก้ไขปัญหาการดำเนินงานของหน่วยงาน		13.8420	13.8420	13.8420	13.8420	-	-	-	-	-	-
ตัวชี้วัด : 11.3.2(1) โครงการวิจัยที่สามารถกำหนดแนวทางนำไปต่อยอด เชิงลึกหรือนำไปใช้แก้ไขปัญหาการดำเนินงานของหน่วยงาน ร้อยละ 50		13.8420	13.8420	13.8420	13.8420	-	-	-	-	-	-
โครงการที่ 1 : โครงการวิจัยและพัฒนาเพื่อสร้าง/สะสมองค์ความรู้ที่ มีศักยภาพ		13.8420	13.8420	13.8420	13.8420	-	-	-	-	-	-

หน่วย : ล้านบาท (ศ.นิยม 4 ตำแหน่ง)

แผนบูรณาการ-เป้าหมาย-แนวทางการดำเนินงาน ผลผลิต/โครงการ-กิจกรรม	หน่วยนับ	รวมทั้งสิ้น		ไตรมาส 1 (ต.ค.- ธ.ค.)		ไตรมาส 2 (ม.ค.- มี.ค.)		ไตรมาส 3 (เม.ย.- มิ.ย.)		ไตรมาส 4 (ก.ค.- ก.ย.)	
		แผน	ผล	แผน	ผล	แผน	ผล	แผน	ผล	แผน	ผล
กิจกรรม : การวิจัยประยุกต์เชิงลึกหรือต่อยอดเพื่อนำไปใช้แก้ไข		13.8420	13.8420	13.8420	13.8420	-	-	-	-	-	-
- ค่าเป้าหมาย : จำนวนโครงการ	โครงการ	35	28	0	0	0	0	0	0	35	28
- ค่าเป้าหมาย : โครงการวิจัยที่สามารถกำหนดแนวทางนำไปต่อยอดเชิงลึกหรือนำไปใช้แก้ไขปัญหาการดำเนินงานของหน่วยงาน	ร้อยละ	50	80	0	0	0	0	0	0	50	80
- ค่าเป้าหมาย : ค่าใช้จ่ายการผลิตตามงบประมาณที่ได้รับจัดสรร	ล้านบาท	13.8420	13.8420	0	13.8420	0	0	0	0	13.8420	0
รายจ่ายประจำ		13.8420	13.8420	13.8420	13.8420	-	-	-	-	-	-

ชี้แจงเพิ่มเติม :

ที่มา/อุปสรรคและแนวทางแก้ไข :

รายงาน : Somwan

(นางรตนมณ จันทรอุทัย)

ตำแหน่ง : ผู้อำนวยการกองนโยบายและแผน

วัน/เดือน/ปี : 19/9/2560 9:45:48

โทร:

ได้รับสำเนียงประมาณเท่านั้น :

แสดงความเห็น/ข้อสังเกต

ชี้แจงเพิ่มเติม :

หัวหน้าส่วนราชการ / รัฐวิสาหกิจ : Wong A

(ผู้ช่วยศาสตราจารย์เฟื่องฟ้า เมฆเกรียงไกร)

ตำแหน่ง :

รองอธิการบดีฝ่ายวิชาการและวิจัย

วัน/เดือน/ปี :

รักษาราชการแทน

โทร:

อธิการบดีมหาวิทยาลัยเทคโนโลยีพระจอมเกล้าธนบุรี

จรรยา : กตเวที เจริญพงศ์

ตำแหน่ง : ศึกษานิเทศก์วิเคราะห์งบประมาณชำนาญการพิเศษ

วัน/เดือน/ปี : 9/10/2560 10:39:13

โทร:

ผู้ให้ความเห็นชอบ :

ตำแหน่ง :

วัน/เดือน/ปี :

โทร:

[ev61rcsmis002] ข้อมูล ณ ชั้น 5D.7ชั้นแผน Ev เริ่มต้น >> ชั้นรายงานผล ไตรมาส 4 ปีงบประมาณ :2561 กระทรวง : กระทรวงศึกษาธิการ กรม: มหาวิทยาลัยเทคโนโลยีราชมงคลพระนคร
(ผู้พิมพ์รายงาน: น.ส.นวิรัตน์ การเกษ วันที่ : 22 ตุลาคม 2561 เวลา:16:37:51)

แบบจัดทำแผน /รายงานผลการใช้จ่ายงบประมาณ ผลผลิต/โครงการ จำแนกตามงบรายจ่าย ประจำปีงบประมาณ พ.ศ. 2561

แบบ สปจ.302 (แผนบูรณาการ)

กระทรวง : กระทรวงศึกษาธิการ รหัส 20000 ส่วนราชการ/รัฐวิสาหกิจ
 ส่วนราชการ/รัฐวิสาหกิจ : มหาวิทยาลัยเทคโนโลยีราชมงคลพระนคร รหัส 20168 งบกลาง
 แผนบูรณาการ : 2.7 แผนงานบูรณาการวิจัยและนวัตกรรม รหัส 1700
 เป้าหมาย : 11.1 วิจัยและนวัตกรรมในอุตสาหกรรมยุทธศาสตร์และเป้าหมายของประเทศ
 แนวทางการดำเนินงาน : 11.1.2 วิจัยและนวัตกรรมในอุตสาหกรรมคลัสเตอร์เป้าหมายและข้อริเริ่มใหม่ตามนโยบายรัฐบาล รหัส 56
 ผลผลิต /โครงการ : โครงการวิจัยและนวัตกรรมในอุตสาหกรรมยุทธศาสตร์และเป้าหมายของประเทศ รหัส 00-0110
 รหัสบัญชีตามโครงสร้าง ผลผลิต /โครงการ รหัส 17-017

รายงานแผน
 รายงานผล

หน่วย : ล้านบาท (ทศนิยม 4 ตำแหน่ง)

ประเภทรายจ่าย รายการ	รวมทั้งสิ้น		ไตรมาส 1 (ต.ค. -ธ.ค.)		ไตรมาส 2 (ม.ค. -มี.ค.)		ไตรมาส 3 (เม.ย. -มิ.ย.)		ไตรมาส 4 (ก.ค. - ก.ย.)	
	แผน	ผล	แผน	ผล	แผน	ผล	แผน	ผล	แผน	ผล
4. งบอุดหนุน	1.9791	1.9791	1.9791	1.9791	-	-	-	-	-	-
อุดหนุนทั่วไป	1.9791	1.9791	1.9791	1.9791	-	-	-	-	-	-
เงินอุดหนุนโครงการวิจัยและนวัตกรรมสอดคล้องกับอุตสาหกรรม และคลัสเตอร์เป้าหมายและข้อริเริ่มของรัฐบาล	1.9791	1.9791	1.9791	1.9791	-	-	-	-	-	-
รวมเงินงบประมาณ(1+2+3+4+5)	1.9791	1.9791	1.9791	1.9791	-	-	-	-	-	-

ผู้รายงาน.....
 (นางรัตนเมธ จันทระอุทัย)
 ตำแหน่ง : ผู้อำนวยการกองนโยบายและแผน
 วัน/เดือน/ปี:19/9/2560 9:45:48

สำนักงบประมาณ สำนักนายกรัฐมนตรี
 ผู้พิมพ์รายงาน : น.ส.นวิรัตน์ การเกษ
 วัน/เดือน/ปี: วันที่ 22 ตุลาคม 2561 เวลา:16:37:5

แบบจัดทำแผน / รายงานผลการใช้จ่ายงบประมาณ ผลผลิต/โครงการ จำแนกตามรายจ่าย ประจำปีงบประมาณ พ.ศ. 2561

กระทรวง : กระทรวงศึกษาธิการ

รหัส 20000

ส่วนราชการ/รัฐวิสาหกิจ

แบบ สป.302 (แผนบูรณาการ)

ส่วนราชการ/รัฐวิสาหกิจ : มหาวิทยาลัยเทคโนโลยีราชมงคลพระนคร

รหัส 20168

งบกลาง

รายงานแผน

แผนบูรณาการ : 2.7 แผนงานบูรณาการวิจัยและนวัตกรรม

รหัส 1700

รายงานผล

เป้าหมาย : 11.2 การวิจัยและนวัตกรรมเพื่อแก้ปัญหาหรือสร้างความเข้มแข็งด้านสังคม ชุมชน ความมั่นคง และคุณภาพชีวิตประชาชนตามยุทธศาสตร์ของประเทศ

แนวทางการดำเนินงาน : 11.2.1 วิจัยและพัฒนาในประเด็นสำคัญตามยุทธศาสตร์ของประเทศ

รหัส 58

ผลผลิต /โครงการ : โครงการการวิจัยและนวัตกรรมเพื่อแก้ปัญหาหรือสร้างความเข้มแข็งด้านสังคม ชุมชน ความมั่นคง

รหัส 00-0111

รหัสบัญชีตามโครงสร้าง ผลผลิต /โครงการ

รหัส 17-018

หน่วย : ล้านบาท (ทศนิยม 4 ตำแหน่ง)

ประเภทรายจ่าย รายการ	รวมทั้งสิ้น		ไตรมาส 1 (ต.ค. -ธ.ค.)		ไตรมาส 2 (ม.ค. -มี.ค.)		ไตรมาส 3 (เม.ย. -มิ.ย.)		ไตรมาส 4 (ก.ค. - ก.ย.)	
	แผน	ผล	แผน	ผล	แผน	ผล	แผน	ผล	แผน	ผล
4. งบอุดหนุน	6.5674	6.5674	6.5674	6.5674	-	-	-	-	-	-
อุดหนุนทั่วไป	6.5674	6.5674	6.5674	6.5674	-	-	-	-	-	-
เงินอุดหนุนโครงการวิจัยที่สามารถเป็นแนวทางในการกำหนดนโยบาย ของภาครัฐและหน่วยงานที่รับผิดชอบ	6.5674	6.5674	6.5674	6.5674	-	-	-	-	-	-
รวมเงินงบประมาณ(1+2+3+4+5)	6.5674	6.5674	6.5674	6.5674	-	-	-	-	-	-

ผู้รายงาน.....

(นางรัตนมน จันทร์อุทัย)

ตำแหน่ง : ผู้อำนวยการกองนโยบายและแผน

วัน/เดือน/ปี: 19/9/2560 9:45:48

สำนักงานงบประมาณ สำนักนายกรัฐมนตรี

ผู้พิมพ์รายงาน : น.ส.นวรรตน์ การะเกษ

วัน/เดือน/ปี: วันที่ 22 ตุลาคม 2561 เวลา: 16:37:5

แบบจัดทำแผน / รายงานผลการใช้จ่ายงบประมาณ ผลผลิต/โครงการ จำแนกตามงบรายจ่าย ประจำปีงบประมาณ พ.ศ. 2561

กระทรวง : กระทรวงศึกษาธิการ

รหัส 20000

ส่วนราชการ/รัฐวิสาหกิจ

แบบ สปจ.302 (แผนบูรณาการ)

ส่วนราชการ/รัฐวิสาหกิจ : มหาวิทยาลัยเทคโนโลยีราชมงคลพระนคร

รหัส 20168

งบกลาง

รายงานแผน

แผนบูรณาการ : 2.7 แผนงานบูรณาการวิจัยและนวัตกรรม

รหัส 1700

รายงานผล

เป้าหมาย : 11.2 การวิจัยและนวัตกรรมเพื่อแก้ปัญหาหรือสร้างความเข้มแข็งด้านสังคม ชุมชน ความมั่นคง และคุณภาพชีวิตประชาชนตามยุทธศาสตร์ของประเทศ

แนวทางการดำเนินงาน : 11.2.3 การจัดการความรู้การวิจัย เพื่อนำไปสู่การพัฒนาชุมชนและสังคม และเพื่อความเป็นเลิศ

รหัส 60

ผลผลิต /โครงการ : โครงการการวิจัยและนวัตกรรมเพื่อแก้ปัญหาหรือสร้างความเข้มแข็งด้านสังคม ชุมชน ความมั่นคง

รหัส 00-0111

รหัสบัญชีตามโครงสร้าง ผลผลิต /โครงการ

รหัส 17-018

หน่วย : ล้านบาท (ทศนิยม 4 ตำแหน่ง)

ประเภทรายจ่าย รายการ	รวมทั้งสิ้น		ไตรมาส 1 (ต.ค. -ธ.ค.)		ไตรมาส 2 (ม.ค. -มี.ค.)		ไตรมาส 3 (เม.ย. -มิ.ย.)		ไตรมาส 4 (ก.ค. - ก.ย.)	
	แผน	ผล	แผน	ผล	แผน	ผล	แผน	ผล	แผน	ผล
4. งบอุดหนุน	12.6383	12.6383	12.6383	12.6383	-	-	-	-	-	-
อุดหนุนทั่วไป	12.6383	12.6383	12.6383	12.6383	-	-	-	-	-	-
เงินอุดหนุนโครงการวิจัยที่สามารถนำไปใช้ในการพัฒนาชุมชนและสังคม	12.6383	12.6383	12.6383	12.6383	-	-	-	-	-	-
รวมเงินงบประมาณ(1+2+3+4+5)	12.6383	12.6383	12.6383	12.6383	-	-	-	-	-	-

ผู้รายงาน.....

(นางรตนนง จันทรอทัย)

ตำแหน่ง : ผู้อำนวยการกองนโยบายและแผน

วัน/เดือน/ปี: 19/9/2560 9:45:48

สำนักงบประมาณ สำนักนายกรัฐมนตรี

ผู้พิมพ์รายงาน : น.ส.นวรรตน์ การเกษ

วัน/เดือน/ปี: วันที่ 22 ตุลาคม 2561 เวลา: 16:37:5

แบบจัดทำแผน /รายงานผลการใช้จ่ายงบประมาณ ผลผลิต/โครงการ จำแนกตามงบรายจ่าย ประจำปีงบประมาณ พ.ศ. 2561

แบบ สปจ.302 (แผนบูรณาการ)

กระทรวง : กระทรวงศึกษาธิการ

รหัส 20000

ส่วนราชการ/รัฐวิสาหกิจ

รายงานแผน

ส่วนราชการ/รัฐวิสาหกิจ : มหาวิทยาลัยเทคโนโลยีราชมงคลพระนคร

รหัส 20168

งบกลาง

รายงานผล

แผนบูรณาการ : 2.7 แผนงานบูรณาการวิจัยและนวัตกรรม

รหัส 1700

เป้าหมาย : 11.3 วิจัยและพัฒนาเพื่อสร้าง/สะสมองค์ความรู้ที่มีศักยภาพ

แนวทางการดำเนินงาน : 11.3.1 วิจัยพื้นฐานเพื่อสร้าง/สะสมองค์ความรู้ทางด้านวิชาการเชิงลึกที่มีศักยภาพตามสาขาการ

รหัส 61

ผลผลิต /โครงการ : โครงการวิจัยและพัฒนาเพื่อสร้าง/สะสมองค์ความรู้ที่มีศักยภาพ

รหัส 00-0112

รหัสบัญชีตามโครงสร้าง ผลผลิต /โครงการ

รหัส 17-019

หน่วย : ล้านบาท (ทศนิยม 4 ตำแหน่ง)

ประเภทรายจ่าย รายการ	รวมทั้งสิ้น		ไตรมาส 1 (ต.ค. -ธ.ค.)		ไตรมาส 2 (ม.ค. -มี.ค.)		ไตรมาส 3 (เม.ย. -มิ.ย.)		ไตรมาส 4 (ก.ค. - ก.ย.)	
	แผน	ผล	แผน	ผล	แผน	ผล	แผน	ผล	แผน	ผล
4. งบอุดหนุน	2.5806	2.5806	2.5806	2.5806	-	-	-	-	-	-
อุดหนุนทั่วไป	2.5806	2.5806	2.5806	2.5806	-	-	-	-	-	-
เงินอุดหนุนโครงการวิจัยพื้นฐานเพื่อสร้าง/สะสมองค์ความรู้ทางด้าน วิชาการเชิงลึกที่มีศักยภาพตามสาขาการวิจัย	2.5806	2.5806	2.5806	2.5806	-	-	-	-	-	-
รวมเงินงบประมาณ(1+2+3+4+5)	2.5806	2.5806	2.5806	2.5806	-	-	-	-	-	-

ผู้รายงาน.....
Somwan

(นางรตนมน จันทร์อุทัย)

ตำแหน่ง : ผู้อำนวยการกองนโยบายและแผน

วัน/เดือน/ปี: 19/9/2560 9:45:48

สำนักงบประมาณ สำนักนายกรัฐมนตรี

ผู้พิมพ์รายงาน : น.ส.นวรรตน์ การเกษ

วัน/เดือน/ปี: วันที่ 22 ตุลาคม 2561 เวลา:16:37:5

แบบจัดทำแผน /รายงานผลการใช้จ่ายงบประมาณ ผลผลิต/โครงการ จำแนกตามงบรายจ่าย ประจำปีงบประมาณ พ.ศ. 2561

แบบ สปจ.302 (แผนบูรณาการ)

กระทรวง : กระทรวงศึกษาธิการ

รหัส 20000

ส่วนราชการ/รัฐวิสาหกิจ

รายงานแผน

ส่วนราชการ/รัฐวิสาหกิจ : มหาวิทยาลัยเทคโนโลยีราชมงคลพระนคร

รหัส 20168

งบกลาง

รายงานผล

แผนบูรณาการ : 2.7 แผนงานบูรณาการวิจัยและนวัตกรรม

รหัส 1700

เป้าหมาย : 11.3 วิจัยและพัฒนาเพื่อสร้าง/สะสมองค์ความรู้ที่มีศักยภาพ

แนวทางการดำเนินงาน : 11.3.2 วิจัยประยุกต์เชิงลึกหรือต่อยอดเพื่อนำไปใช้แก้ไขปัญหาการดำเนินงานของหน่วยงาน

รหัส 62

ผลผลิต /โครงการ : โครงการวิจัยและพัฒนาเพื่อสร้าง/สะสมองค์ความรู้ที่มีศักยภาพ

รหัส 00-0112

รหัสบัญชีตามโครงสร้าง ผลผลิต /โครงการ

รหัส 17-019

หน่วย : ล้านบาท (ทศนิยม 4 ตำแหน่ง)

ประเภทรายจ่าย รายการ	รวมทั้งสิ้น		ไตรมาส 1 (ต.ค. -ธ.ค.)		ไตรมาส 2 (ม.ค. -มี.ค.)		ไตรมาส 3 (เม.ย. -มิ.ย.)		ไตรมาส 4 (ก.ค. - ก.ย.)	
	แผน	ผล	แผน	ผล	แผน	ผล	แผน	ผล	แผน	ผล
4. งบอุดหนุน	13.8420	13.8420	13.8420	13.8420	-	-	-	-	-	-
อุดหนุนทั่วไป	13.8420	13.8420	13.8420	13.8420	-	-	-	-	-	-
เงินอุดหนุนโครงการวิจัยประยุกต์เชิงลึกหรือต่อยอดเพื่อนำไปใช้แก้ไข ปัญหาการดำเนินงานของหน่วยงาน	13.8420	13.8420	13.8420	13.8420	-	-	-	-	-	-
รวมเงินงบประมาณ(1+2+3+4+5)	13.8420	13.8420	13.8420	13.8420	-	-	-	-	-	-

Somman

ผู้รายงาน.....

(นางรตนมณ จันทรอทัย)

ตำแหน่ง : ผู้อำนวยการกองนโยบายและแผน

วัน/เดือน/ปี:19/9/2560 9:45:48

สำนักงบประมาณ สำนักนายกรัฐมนตรี้

ผู้พิมพ์รายงาน : น.ส.นวรรตน์ การะเกษ

วัน/เดือน/ปี: วันที่ 22 ตุลาคม 2561 เวลา:16:37:5



รายงานผลการปฏิบัติงานและการใช้จ่ายงบประมาณ
ประจำปีงบประมาณ พ.ศ. 2561 ณ ไตรมาส 4
(1 ตุลาคม 2560 - 30 กันยายน 2561)

มหาวิทยาลัยเทคโนโลยีราชมงคลพระนคร

รายงานผลการปฏิบัติงานและการใช้จ่ายงบประมาณ ประจำปีงบประมาณ พ.ศ. 2561 ณ ไตรมาส 4 (1 ตุลาคม 2560 – 30 กันยายน 2561)

1. งบประมาณรายจ่าย

ผลการใช้จ่ายงบประมาณรายจ่าย ณ ไตรมาส 4 (ตัดจ่ายจริงจากระบบ GFMS)

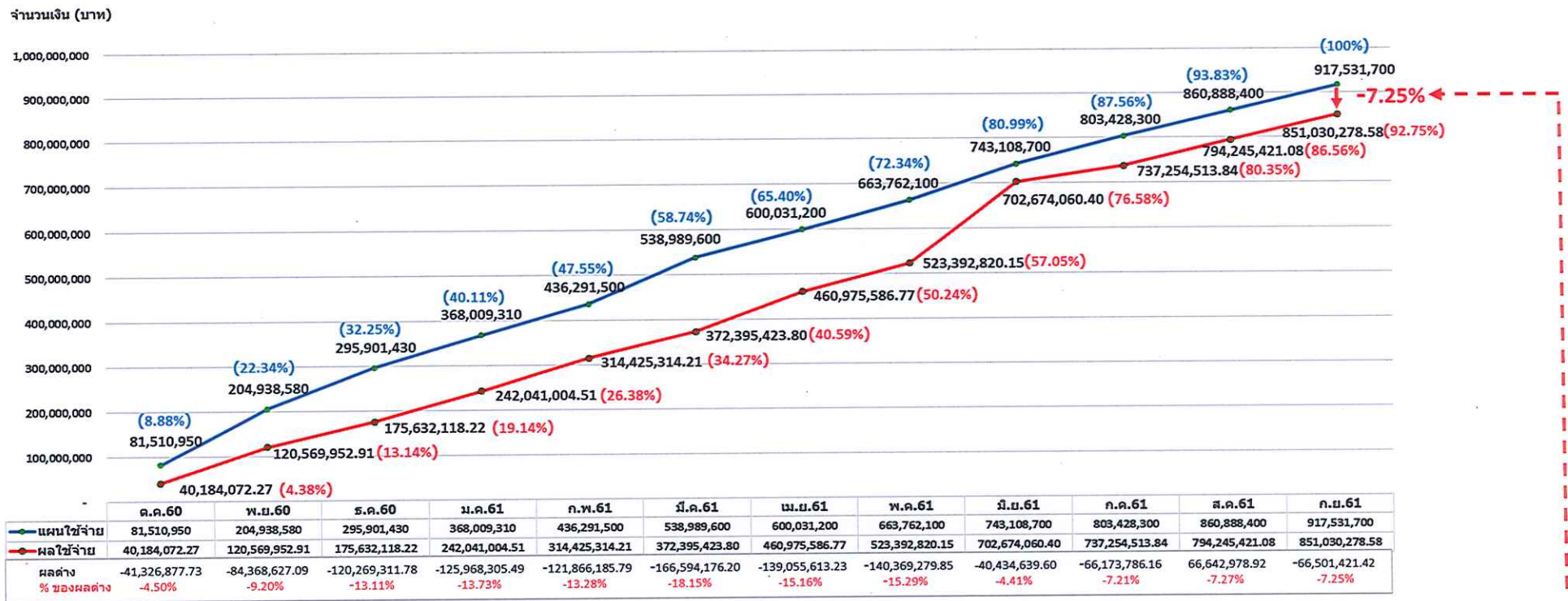

ผลต่าง -7.25% ประกอบด้วย คงเหลือจากการเบิกจ่าย ดังนี้

1. แผนงานบุคลากรภาครัฐ 42,678,793.28 บาท (-4.65%)
2. แผนงานพื้นฐานด้านการพัฒนาฯ 23,702,451.82 บาท (-2.58%)
3. แผนงานพื้นฐาน-ผลงานทำนุบำรุงศิลปวัฒนธรรม 120,176 บาท (-0.02)

โดยสรุปการใช้จ่ายงบประมาณรายจ่าย ประจำปีงบประมาณ พ.ศ. 2561 ณ ไตรมาส 4 จำแนกตามแผนงาน ดังนี้

รายการ	ปี 2561						
	จัดสรรปี 2561	แผนการเบิกจ่าย	% ตามแผน	การเบิกจ่ายจริงปี 2561	% การเบิกจ่าย	คงเหลือ	เพิ่ม-ลด% จาก แผนเบิกจ่าย
	(1)	(2)	(3)	(4)	(5)	(6)=(1)-(4)	(7)=(5)-(3)
รวมทั้งสิ้น	917,531,700	917,531,700	100.00	851,030,278.58	92.75	-66,501,421.42	-7.25
1. แผนงานบุคลากรภาครัฐ	547,047,600	547,047,600	100.00	504,368,806.72	92.20	-42,678,793.28	-7.80
2. แผนงานพื้นฐาน	332,876,700	332,876,700	100.00	309,054,071.86	92.84	-23,822,628.14	-7.16
3. แผนงานบูรณาการส่งเสริม การวิจัยและพัฒนา	37,607,400	37,607,400	100.00	37,607,400.00	100.00	0.00	0.00

เมื่อผลเบิกจ่ายจริงเทียบกับเป้าหมายสำนักงบประมาณ และเป้าหมายมท.พระนคร ณ ไตรมาส 4

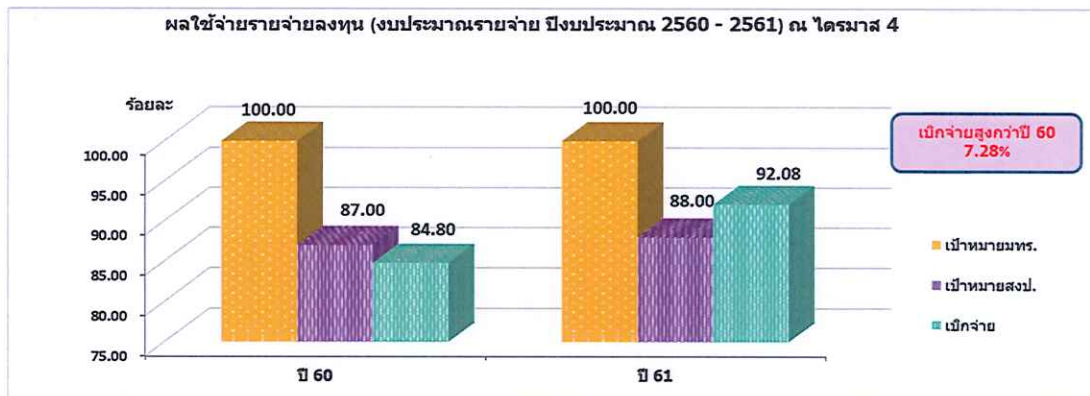
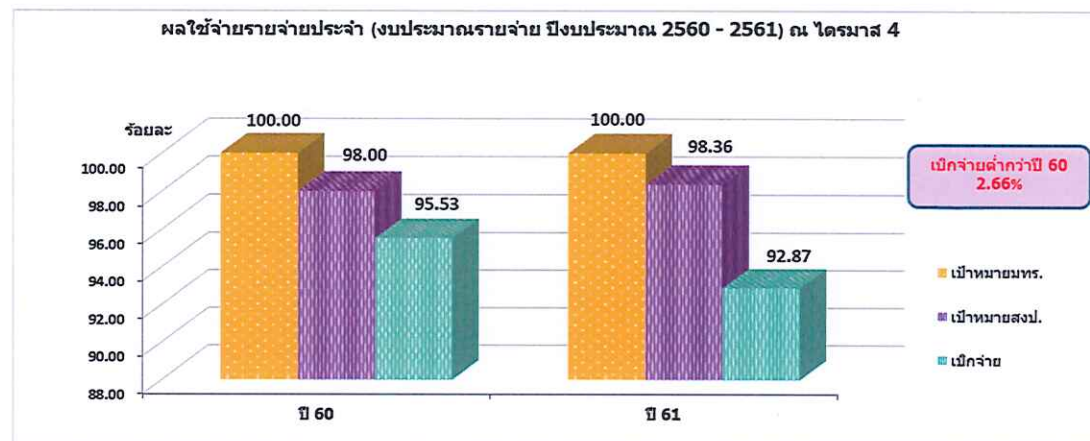
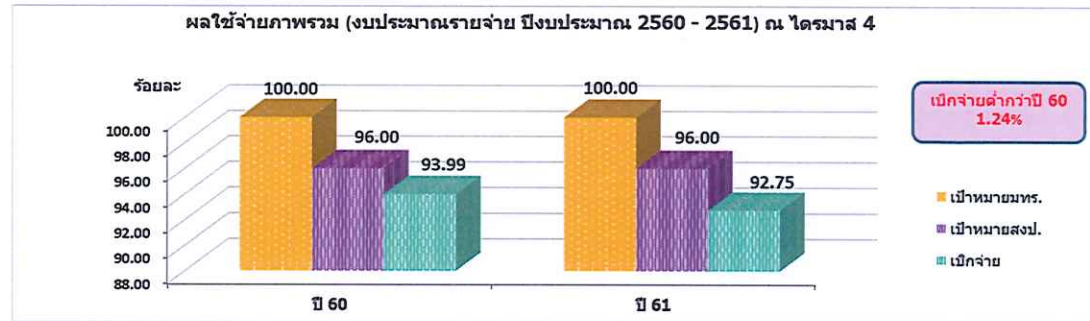

2. งบประมาณเงินรายได้

ผลการใช้จ่ายงบประมาณเงินรายได้ ณ ไตรมาส 4 (ตัดจ่ายจริงจากระบบ ERP)

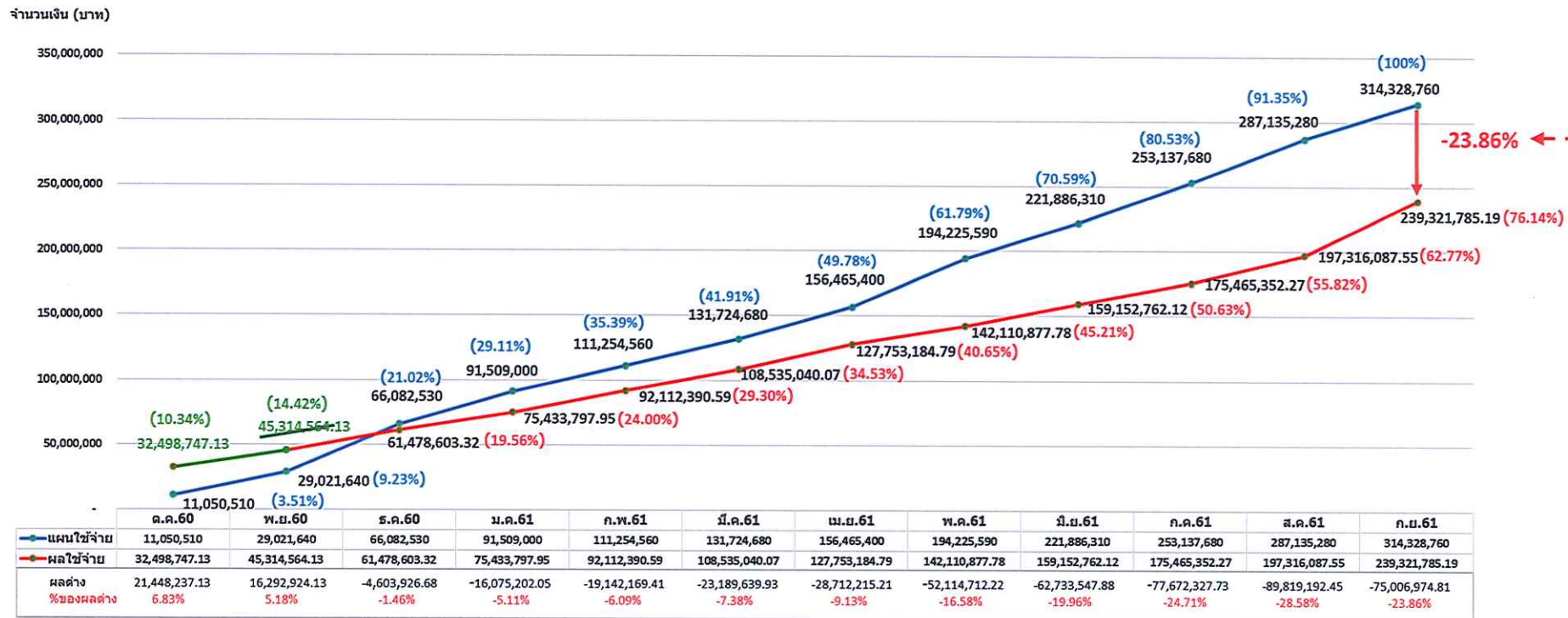

ผลต่าง -23.86% ประกอบด้วย คงเหลือจากการเบิกจ่าย ดังนี้

1. แผนงานบุคลากรภาครัฐ 8,916,238.83 บาท (-2.84%)
2. แผนงานพื้นฐานด้านการพัฒนาฯ 34,703,848.92 บาท (-11.04%)
4. แผนงานพื้นฐาน-ผลงานทำนุบำรุงศิลปวัฒนธรรม 52,109.27 บาท (-0.02%)
5. แผนงานบูรณาการส่งเสริมการวิจัยฯ 100,000 บาท (-0.04%)
6. งบกลาง 31,234,777.79 บาท (-9.94%)

เมื่อผลเบิกจ่ายจริงเทียบกับเป้าหมายมท.พระนคร ณ ไตรมาส 4

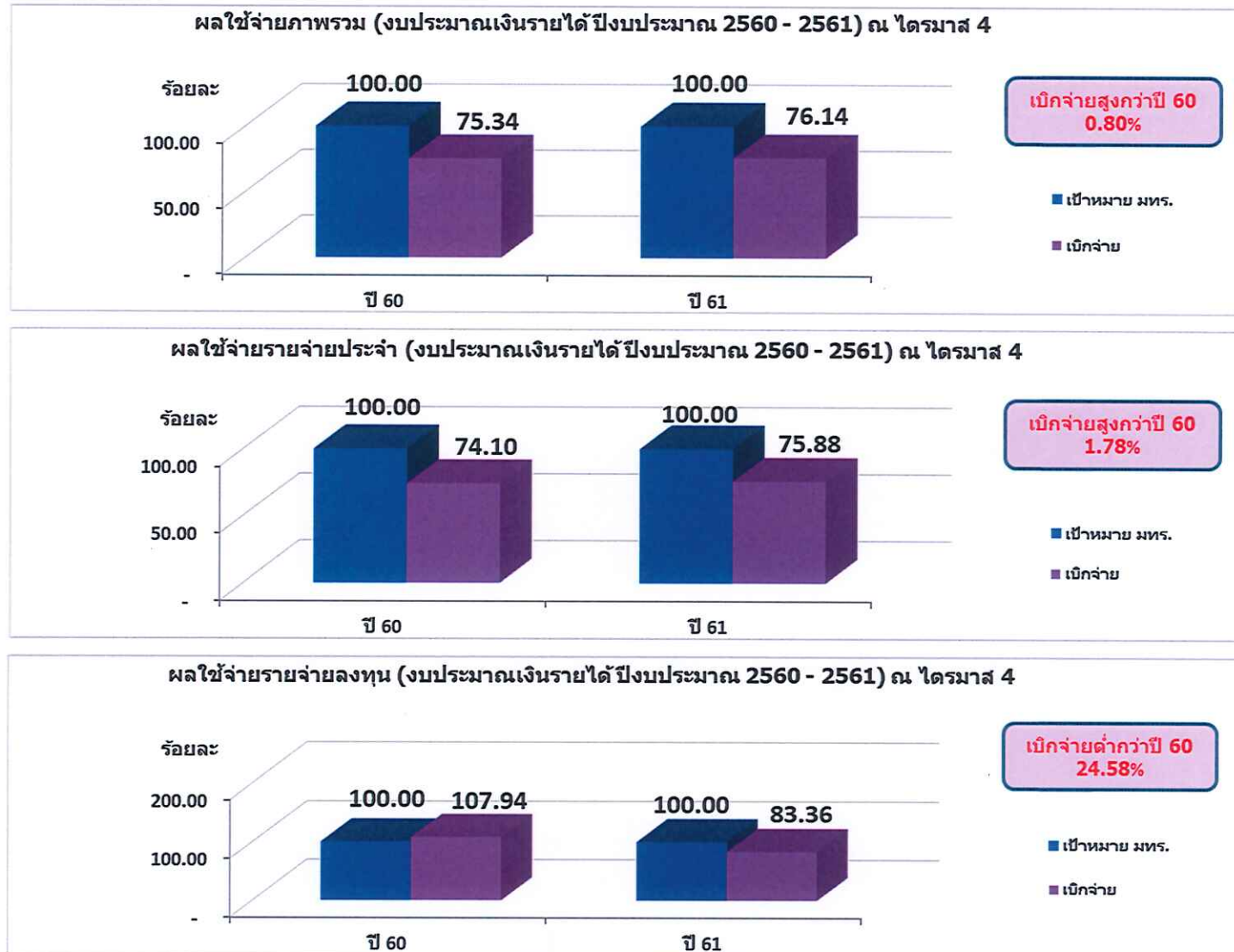



กองนโยบายและแผน
มหาวิทยาลัยเทคโนโลยีราชมงคลพระนคร



มหาวิทยาลัยเทคโนโลยีราชมงคลพระนคร
กองนโยบายและแผน
วันที่ 25 พ.ย. 2561
วันที่ 26 พ.ย. 2561
เวลา

บันทึกข้อความ

ส่วนราชการ กองกลาง มหาวิทยาลัยเทคโนโลยีราชมงคลพระนคร โทร. ๐ ๒๖๖๕ ๓๗๑๘, ๖๙๑๕
ที่ ศธ ๐๕๘๑.๑๔/- วันที่ ๑๕ พฤศจิกายน ๒๕๖๑
เรื่อง แจ้งมติการประชุมสภามหาวิทยาลัย

เรียน เลขาธิการสภามหาวิทยาลัย

ด้วยสภามหาวิทยาลัยเทคโนโลยีราชมงคลพระนคร ในการประชุมครั้งที่ ๑๒/๒๕๖๑ เมื่อวันที่ ๑๔ พฤศจิกายน ๒๕๖๑ ได้มีมติรับทราบรายงานผลการปฏิบัติงานและการใช้จ่ายงบประมาณ ประจำปีงบประมาณ พ.ศ. ๒๕๖๑ ณ ไตรมาส ๔ (๑ ตุลาคม ๒๕๖๐ - ๓๐ กันยายน ๒๕๖๑) รายละเอียด ดังแนบมาพร้อมนี้

จึงเรียนมาเพื่อโปรดลงนามในเอกสารมติการประชุม และมอบกองนโยบายและแผน ดำเนินการในส่วนที่เกี่ยวข้องต่อไป

(นางสาวพรทิพย์ ไตรพิทยากุล)
เจ้าหน้าที่บริหารงานทั่วไปชำนาญการพิเศษ
ผู้ช่วยเลขาธิการสภามหาวิทยาลัย

เรียน ผู้อำนวยการกองนโยบายและแผน

- เพื่อทราบ
 เพื่อพิจารณา

(ผู้ช่วยศาสตราจารย์ศรีจันทร์ โตเลิศมงคล)
รองอธิการบดีฝ่ายบริหารและกิจการสภามหาวิทยาลัย
เลขานุการสภามหาวิทยาลัย

- ทช

- มทบ.๒๓๑๓๑.

27 ม.ค. 2561

การประชุม
สภามหาวิทยาลัยเทคโนโลยีราชมงคลพระนคร
ครั้งที่ ๑๒/๒๕๖๑
วันพุธที่ ๑๔ เดือน พฤศจิกายน พ.ศ. ๒๕๖๑

๕.๓ รายงานผลการปฏิบัติงานและการใช้จ่ายงบประมาณ ประจำปีงบประมาณ พ.ศ. ๒๕๖๑ ณ ไตรมาส ๔ (๑ ตุลาคม ๒๕๖๐ – ๓๐ กันยายน ๒๕๖๑)

สรุปเรื่อง

ปีงบประมาณ พ.ศ. ๒๕๖๑ มหาวิทยาลัยเทคโนโลยีราชมงคลพระนคร ได้รับจัดสรรงบประมาณ ภาพรวม จำนวนเงิน ๑,๒๓๑,๘๖๐,๔๖๐ บาท ใช้จ่ายจริง ณ ไตรมาส ๔ จำนวนเงิน ๑,๐๙๐,๓๕๒,๐๖๓.๗๗ บาท คิดเป็นร้อยละ ๘๘.๕๑ เมื่อเปรียบเทียบกับร้อยละของผลการใช้จ่ายงบประมาณรายจ่าย กับเป้าหมายสำนักงบประมาณ และเป้าหมายมทร.พระนคร ต่ำกว่าร้อยละ ๓.๒๕ และ ๗.๒๕ ตามลำดับ รายละเอียดดังตาราง

รายการ	ปี ๒๕๖๑				
	จัดสรรปี ๒๕๖๑	แผนการใช้จ่าย	การใช้จ่ายจริง ปี ๒๕๖๑	% การใช้จ่าย	เพิ่ม-ลด% จาก แผนเบิกจ่าย
	(๑)	(๒)	(๔)	(๕)	(๖)=(๕)-(๓)
๑. งบประมาณรายจ่าย	๙๑๗,๕๓๑,๗๐๐	๙๑๗,๕๓๑,๗๐๐	๘๕๑,๐๓๐,๒๗๘.๕๘	๙๒.๗๕	-๗.๒๕
๒. งบประมาณเงินรายได้	๓๑๔,๓๒๘,๗๖๐	๓๑๔,๓๒๘,๗๖๐	๒๓๙,๓๒๑,๗๘๕.๑๙	๗๖.๑๔	-๒๓.๘๖

เมื่อเปรียบเทียบกับร้อยละของผลการใช้จ่ายงบประมาณรายจ่าย กับเป้าหมายสำนักงบประมาณ และเป้าหมายมทร.พระนคร

รายการ	ผลการใช้จ่ายจริง (%)	เป้าหมายสำนักงบประมาณ		เป้าหมายมทร.พระนคร	
		(%)	ผลต่าง	(%)	ผลต่าง
ภาพรวม	๙๒.๗๕	๙๖.๐๐	-๓.๒๕	๑๐๐.๐๐	-๗.๒๕
รายจ่ายประจำ	๙๒.๘๗	๙๘.๓๖	-๕.๔๙	๑๐๐.๐๐	-๗.๑๓
รายจ่ายลงทุน	๙๒.๐๘	๘๘.๐๐	๔.๐๘	๑๐๐.๐๐	-๗.๙๒

ข้อมูลเพื่อประกอบการพิจารณา

การจัดทำรายงานผลการปฏิบัติงานและการใช้จ่ายงบประมาณ เพื่อให้เป็นไปตามพระราชบัญญัติมหาวิทยาลัยเทคโนโลยีราชมงคล พ.ศ. ๒๕๔๘ มาตรา ๑๗(๔) กำหนดให้สภามหาวิทยาลัย ติดตามและประเมินผลการดำเนินงานของมหาวิทยาลัยฯ

การดำเนินการ

กองนโยบายและแผน ได้รวบรวมข้อมูลจากหน่วยงานที่เกี่ยวข้อง วิเคราะห์ สรุปผล และจัดทำ รายงานผลการปฏิบัติงานและการใช้จ่ายงบประมาณ ประจำปีงบประมาณ พ.ศ. ๒๕๖๑ ณ ไตรมาส ๔ (๑ ตุลาคม ๒๕๖๐ – ๓๐ กันยายน ๒๕๖๑) เสนอต่อที่ประชุมคณะกรรมการเร่งรัดติดตามผลการปฏิบัติงานและการใช้

จ่ายงบประมาณ ประจำปีงบประมาณ พ.ศ. ๒๕๖๑ ครั้งที่ ๔/๒๕๖๑ เมื่อวันที่ ๙ กรกฎาคม ๒๕๖๑
เพื่อทราบและพิจารณาแล้ว

ข้อเสนอเพื่อโปรดทราบ

กองนโยบายและแผน ขอเสนอสรุปรายงานผลการปฏิบัติงานและการใช้จ่ายงบประมาณ
ประจำปีงบประมาณ พ.ศ. ๒๕๖๑ ณ ไตรมาส ๔ (๑ ตุลาคม ๒๕๖๐ - ๓๐ กันยายน ๒๕๖๑) ต่อสภา
มหาวิทยาลัย เพื่อโปรดทราบ

มติ ที่ประชุมมีมติรับทราบ



(ผู้ช่วยศาสตราจารย์ศรีจันทร์ โตเลิศมงคล)
รองอธิการบดีฝ่ายบริหารและกิจการสภามหาวิทยาลัย
เลขานุการสภามหาวิทยาลัย